上海水务工程 SHANGHAI WATER CONSTRUCTION

造价信息

2025年12月

第十一期

COST INFORMATION

南市水厂

上海市水务工程定额管理站

上海水务工程

SHANGHAI WATER CONSTRUCTION

造 价 信 息

2025 年 12 月

主办单位：上海市水务工程定额管理站

主　　编：周建军　陈淑烨
编　　辑：刘凤仙　徐欣卉
校　　对：戴峻晟

通信地址：上海市徐汇区龙川北路 615 号 2 号楼 207 室
邮　　编：200237
电　　话：54480281
传　　真：54480120
邮　　箱：swde415@sina.com
网　　页：http://swj.sh.gov.cn/swj-shsswjsgcaqzljdzxz/index.html

CONTENTS 目 录

★公告通知

★工作动态

★价格信息

公 告 通 知

关于2025年第三批资质状态异常的水利工程建设监理单位名单的公示

根据《水利部办公厅关于开展水利工程建设监理单位资质动态核查工作的通知》（办建设函〔2024〕1051号），水利部于近期开展了2025年第三批水利工程建设监理单位资质动态核查，发现442家单位的475项资质注册监理工程师（水利工程）、一级造价工程师（水利工程）数量不符合水利工程建设监理单位资质等级标准。

现将有关单位相关资质状态设置为异常，并在水利部政务服务平台（https://spjc.mwr.gov.cn/spjc/hallg/results_jldw.jsp?mindex=2&state=1）予以公示。通过水利部政务服务平台系统消息和手机短信通知相关单位。

对相关单位的管理措施，完成问题整改后恢复资质状态的程序要求等事项，按照办建设函〔2024〕1051号文的有关规定执行。

联系电话：010-63208000（技术）

010-63202145/2526（业务）

水利部办公厅

办建设函〔2024〕1051 号

关于开展水利工程建设监理单位资质动态核查工作的通知

部机关各司局，部直属各单位，各省、自治区、直辖市水利（水务）厅（局），各计划单列市水利（水务）局，新疆生产建设兵团水利局，各有关单位：

为贯彻落实《国务院关于加强和规范事中事后监管的指导意见》（国发〔2019〕18 号）以及《水利工程建设监理单位资质管理办法》（水利部令第 29 号）等有关规定，加强水利工程建设监理单位资质认定事中事后监管，规范监理从业行为，保证监理工作质量，经研究，决定开展水利工程建设监理单位资质动态核查。现将有关事项通知如下：

一、核查对象

经水利部审批取得水利工程建设监理单位资质的单位（以下简称监理单位）。对发生工程质量安全责任事故，有围标串标、出借借用资质、弄虚作假申请资质等违法违规行为，聘用注册证书状态异常的监理工程师（水利工程）、一级造价工程师（水利工程），投诉举报较多等情形的监理单位进行重点核查。

二、核查方式

依据水利部政务服务平台注册监理工程师（水利工程）、一级造价工程师（水利工程）数据，定期抽取一定比例的监理单位，对其注册人员数量是否满足相应资质等级标准进行自动核查。每年抽查比例不低于监理单位总数的 10%。

三、核查结果处理

（一）经动态核查注册人员数量不满足相应资质等级标准的监理单位，将其资质状态设置为异常，在水利部政务服务平台和全国水利建设市场监管平台予以公示，并通过水利部政务服务平台系统消息和手机短信通知有关监理单位。

（二）资质状态异常的监理单位应当在收到通知之日起的 3 个月内完成整改。整改后满足资质等级标准要求的，自动恢复资质状态；逾期仍不满足资质等级标准要求的，根据注册人员数量情况变更资质等级直至撤回资质证书。

四、核查结果应用

（一）对于资质状态异常的监理单位，水利部停止受理其水利工程建设监理单位资质申请（包括首次申请、晋升申请、延续申请以及变更申请，具有甲级资质的监理单位通过延续申请变更资质等级的除外）。

（二）水利工程建设项目法人应当审慎选择资质状态异常的监理单位承担监理业务。

（三）各级水行政主管部门应加大对资质状态异常监理单位的监管力度，及时查处违法违规行为，切实维护水利建设市场秩序。

水　利　部

水利部水利工程建设司关于申请资质资格的重要提醒

近期，我司在开展水利水电工程施工资质申请行业审查和一级造价工程师（水利工程）、监理工程师（水利工程）注册申请等审查中发现，个别企业伪造或变造工程建设项目中标通知书、承包合同、验收鉴定书；个别机构和人员伪造或变造劳动合同、社会保险证明，或冒用他人身份信息，申请材料涉嫌弄虚作假。

上述行为违反《中华人民共和国行政许可法》第三十一条“申请人申请行政许可，应当如实向行政机关提交有关材料和反映真实情况”的规定，面临警告、撤销所取得的资质资格、罚款、一年或三年内不得再次申请该行政许可等行政处罚以及相应信用惩戒；涉嫌《中华人民共和国刑法》第二百五十三条之一规定的侵犯公民个人信息罪，第二百八十条规定的伪造、变造、买卖国家机关公文罪，伪造公司、企业、事业单位、人民团体印章罪，伪造、变造、买卖身份证件罪，面临有期徒刑、拘役、管制或剥夺政治权利，并处罚金等刑事处罚。

特此提醒有关企事业单位、机构和人员，在申请资质资格事项时要严格遵守相关法律法规，对申请材料的真实性负责。我司将综合运用大数据核查、实地核查等多种手段强化审查工作，畅通投诉举报渠道，发挥社会监督作用，对发现的弄虚作假行为从严查处，切实维护水利建设市场秩序。

关于注册证书状态异常的一级造价工程师（水利工程）、监理工程师（水利工程）名单（2025年第三批）的公示

根据《水利部办公厅关于开展一级造价工程师（水利工程）和监理工程师（水利工程）执业活动动态核查工作的通知》（办建设函〔2025〕726号），水利部于近期开展了一级造价工程师（水利工程）、监理工程师（水利工程）执业活动动态核查，发现部分人员在其他单位注册其他职业资格或者缴纳社会保险。

现将相关人员的注册证书状态设置为异常，并在水利部政务服务平台的“一级造价工程师（水利工程）注册信息查询”（https://spjc.mwr.gov.cn/spjc/hallg/seacher_zjs.jsp?mindex=2&state=1）和“监理工程师（水利工程）注册信息查询”（https://spjc.mwr.gov.cn/spjc/hallg/seacher_jlgcs.jsp?mindex=2&state=1）栏目予以公示。通过水利部政务服务平台系统消息和手机短信通知相关人员。

对相关人员及其聘用单位的管理措施，完成问题整改后恢复注册证书状态的程序要求等事项，按照办建设函〔2025〕726号文的有关规定执行。

联系电话：010-63208000（技术）
010-63462157（监理工程师业务）
010-63206354/6364（一级造价工程师业务）

水利部办公厅

办建设函〔2025〕726 号

关于开展一级造价工程师（水利工程）和监理工程师（水利工程）执业活动动态核查工作的通知

部机关各司局，部直属各单位，各省、自治区、直辖市水利（水务）厅（局），新疆生产建设兵团水利局，各有关单位和人员：

为加强对一级造价工程师（水利工程）、监理工程师（水利工程）执业活动的监督管理，创新和完善监管方式，充分运用大数据等技术，加强对“挂证”风险的跟踪预警，维护水利建设市场秩序，根据《国务院关于加强和规范事中事后监管的指导意见》《注册造价工程师（水利工程）管理办法》《注册监理工程师（水利工程）管理办法》等有关规定，经研究，决定开展一级造价工程师（水利工程）、监理工程师（水利工程）执业活动动态核查。现将有关事项通知如下：

一、核查对象

水利部准予注册的一级造价工程师（水利工程）、监理工程师（水利工程）。

二、核查方式

依据水利部政务服务平台注册一级造价工程师（水利工程）、监理工程师（水利工程）数据，以及从其他部门共享的政务数据，平台对相关人员其他职业资格注册和社会保险缴纳情况进行自动核查。

三、结果处理

经动态核查在其他单位注册其他职业资格或者缴纳社会保险的一级造价工程师（水利工程）、监理工程师（水利工程），将其注册证书状态设置为异常，在水利部网站的通知公示栏目、水利部政务服务平台以及全国水利建设市场监管平台予以公示，并通过水利部政务服务平台系统消息和手机短信通知相关人员。

四、结果应用

（一）对于注册证书状态异常的相关人员，水利部停止受理其延续注册和变更注册申请（通过变更注册进行问题整改的除外）。

（二）聘用注册证书状态异常人员的单位，不得将其作为水利工程建设监理单位资质申请（包括首次申请、晋升申请、延续申请以及变更申请）中的技术负责人、监理工程师、造价工程师等专业技术人员。

（三）对于聘用注册证书状态异常人员的水利工程建设监理单位，水利部将按照《水利部办公厅关于开展水利工程建设监理单位资质动态核查工作的通知》（办建设函〔2024〕1051号）要求进行重点核查，对专业技术人员数量的认定扣除注册证书状态异常人员。

（四）对使用注册证书状态异常人员参与水利工程建设项目投标的，招标人等有关单位

应当对其执业单位等情况进行重点核查；注册证书状态异常人员正在参与水利工程建设项目实施的，项目主管部门应当对其到岗履职情况进行重点检查。

五、其他事项

（一）涉及在其他单位注册其他职业资格的人员，完成问题整改后，水利部政务服务平台将在 10 个工作日内自动恢复其注册证书为正常状态，本人也可登录水利部政务服务平台申请恢复注册证书为正常状态；涉及在其他单位缴纳社会保险的人员，完成问题整改后，本人应当登录水利部政务服务平台申请恢复注册证书为正常状态（具体要求见附件），聘用单位应当督促并配合其做好整改工作。

（二）各级水行政主管部门应当加大对注册证书状态异常的一级造价工程师（水利工程）、监理工程师（水利工程）的监管力度，规范专业技术人员执业活动，严厉打击“挂证”行为。

（三）一级造价工程师（水利工程）、监理工程师（水利工程）注册证书状态可通过“水利办”微信小程序扫描证书上的二维码查看。

附件

申请恢复注册证书状态说明

一、涉及在其他单位注册其他职业资格的

相关人员完成问题整改后，可提供已在其他单位注销其他职业资格注册的情况说明及必要的证明材料。

二、涉及在其他单位缴纳社会保险的

1.相关人员完成问题整改后，提供已在其他单位停缴社会保险（包括基本养老、基本医疗、失业和工伤等险种，下同）的情况说明和必要的证明材料，以及现聘用单位近一个月为其缴纳的社会保险参保缴费材料。

2.相关人员属于《住房和城乡建设部办公厅关于做好工程建设领域专业技术人员职业资格“挂证”等违法违规行为专项整治工作的补充通知》（建办市函〔2019〕92 号）所列 6 种情形的，提供相应情况说明及必要的证明材料。

北京市水务建设管理中心、水利规划设计院赴市水务定额站开展调研交流

北京市水务建设管理中心、水利规划设计院一行 4 人来我站调研水利工程造价管理工作。

调研会上，我站就上海市水利工程造价管理工作情况，上海市水利定额体系建设和维护工作经验、上海市未来水利工程造价管理工作方向、上海市注册造价工程师（水利工程）管理等四个方面作了详细的交流介绍。同时双方就目前水利工程定额造价管理存在的问题进行了热烈的讨论和分析。北京、上海同为特大型城市，在水利工程定额造价管理方面有诸多共同之处，大家希望在以后的工作中能加强业务合作交流，互通有无，相互学习，共同提高水利工程定额造价管理水平。

市水务定额站顺利完成微顶、植桩机四新技术定额造价调研测算等 2 个项目验收工作

近日，市水务定额站顺利完成了微型顶管工程定额造价指标调研测算和植桩机沉桩施工工艺调研测算等 2 个项目的验收工作。

根据本市“四新技术”运用情况和有关政策，及时补充、修订和完善相关定额计价依据，促进“四新技术”推广使用，定额站 2025 年组织开展了对上海市微型顶管和植桩机沉桩施工 2 种“四新工艺”的调研及定额造价指标测算工作。2 个项目组通过收集资料、现场调研、案例整理、综合单价测算分析等按时完成了合同约定的工作任务。2 份工作报告内容全面、依据充分、方法正确、数据详实，测算合理，为后续定额子目的编制提供了合理化建议。

2025 年度水务维修养护工程定额动态管理项目及 2025 年度水务工程典型工程现场调研及资料收集项目通过验收

近日，上海市水务工程定额管理站组织召开了 2025 年度水务维修养护工程定额动态管理和 2025 年度水务工程典型工程现场调研及资料收集等 2 个项目（以下简称“动态管理”“典型工程资料收集”）的验收会。

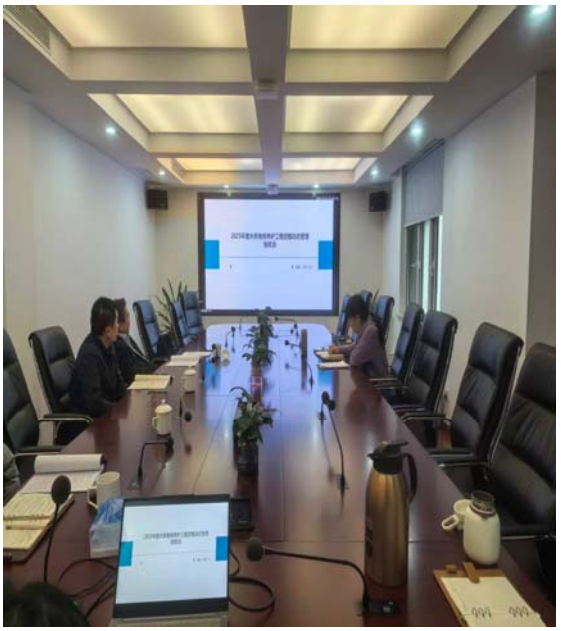

验收组认真听取了“动态管理”和“典型工程资料收集”项目的工作汇报，一致认为 2 个项目是根据水务定额站 2025 年度工作计划及合同要求，在充分调研、实地走访、资料收集、汇总分析的基础上按时完成了合同约定的工作任务。“动态管理”和“典型工程资料收集”项目报告中提出的意见和建议，符合污水厂站工程和城镇给水管道维养工程实际，能为后续补充子目或定额修编提供参考。

悬吊拼装式竖井掘进工程定额造价指标调研测算项目顺利完成

近日，上海市水务工程定额管理站顺利完成了悬吊拼装式竖井掘进工程定额造价指标调研测算项目（以下简称“测算项目”）。

“测算项目”是根据水务定额站2025年度工作计划安排，对悬吊拼装式竖井掘进工程（采用国产设备施工的）项目开展定额指标测算。项目组通过实地座谈调研、现场实测、汇总分析等方法，对国产设备施工的悬吊拼装式竖井掘进工程进行了费用测算，形成了初步的造价指标。同时对比采用进口设备施工的项目，分析两种设备施工的优缺点及造价指标差异，为后续国产设备的推广应用及定额子目补充提供参考资料。

市水务定额站组织非开挖机械制螺旋缠绕修复工艺现场实测工作

近日，为更好地开展《上海市城镇排水管道非开挖修复工程预算定额（试行）》（2014）修编工作（以下简称“非开挖定额修编”），市水务定额站组织参编单位对 2025 年嘉定区排水管道修复改造工程中管径为 1000mm 的螺旋缠绕内衬（固定式）修复工艺进行了夜间施工现场实测。

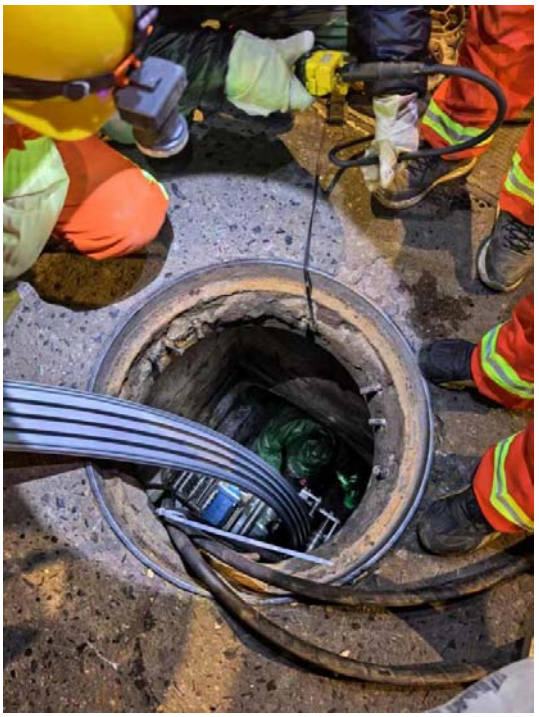

“非开挖定额修编”工作组通过现场询问，对该工艺特点、施工难点、人员设备配置、材料组成等情况进行了了解，并对施工中的人材机消耗量一一做了记录。

螺旋缠绕内衬（固定式）修复工艺是将带状型材置入原有管道，通过螺旋缠绕方式形成连续内衬，并对内衬与原有管道之间的空隙进行充填,且可带水施工的修复方法。该段施工时间为夜间 8 点至次日凌晨 6 点，有效减少了对路面交通的影响，并结合了夜间管道排水量小

便于施工等特点。

此次现场实测，为编制螺旋缠绕内衬（固定式）修复 DN1000 子目积累了实测数据，可作为该子目编制的基础性资料，后续需进一步收集相关案例资料，做好数据统计分析工作。

市水务定额站与市水文总站联合开展《上海市水文业务定额》宣贯培训工作

为提升水文专业人员与定额管理人员等的专业技术水平及定额使用的应用能力，近日，上海市水务工程定额管理站与上海市水文总站联合举办了《上海市水文业务定额》宣贯培训。

本次培训采取线下培训方式，水文行业管理单位、定额管理单位和维养单位等相关人员参加了本次培训。此次培训由定额主编团队进行专题授课，课程设置紧扣工作实际，涵盖水文业务定额编制情况、各章节使用中应注意的问题及案例解析等内容。培训内容务实、实操性强，让参训人员全面掌握了水文业务定额的核心内容和使用技巧，增强了对定额标准的理解和应用能力，有效提升了履职能力。

市水务定额站、市水文总站供稿

上海市水务工程要素价格信息（2025年12月）

专业类别：水利-A，给水-B，排水-C

序号	编码	名称及规格	单位	含税价（元）	除税价（元）	专业类别
	人工					
1	00170101	综合人工	工日	161～201	161～201	B
2	00170101	综合人工(含规费)	工日	204～255	204～255	B
3	00190101	综合人工	工日	175～195	175～195	C
4	00190101	综合人工(含规费)	工日	223～248	223～248	C
5	00190106	综合人工(安装 含规费)	工日	229～254	229～254	C
6	00190106	综合人工(安装)	工日	180～200	180～200	C
7	00210103	综合人工	工日	175～195	175～195	A
8	00210103	综合人工（含规费）	工日	222～247	222～247	A
9	00210105	综合人工(土方 含规费)	工日	215～241	215～241	A
10	00210105	综合人工(土方)	工日	170～190	170～190	A
11	00210107	综合人工(安装 含规费)	工日	228～254	228～254	A
12	00210107	综合人工(安装)	工日	180～200	180～200	A
	材料					
13	01000101	型钢 综合	t	3616.44	3202.37	C
14	01000102	型钢 综合	kg	3.62	3.20	C
15	01010101	钢筋(HRB400E) 综合	t	3891.52	3445.96	A
16	01010101	钢筋(沿海工程) 综合	t	3906.52	3459.24	A
17	01010211	热轧带肋钢筋(HRB400) Φ≤10	t	3982.65	3526.65	B.C
18	01010212	热轧带肋钢筋(HRB400) Φ＞10	t	3861.52	3419.39	B.C
19	01010213	热轧带肋钢筋(HRB400) Φ≤10	kg	3.98	3.53	B.C
20	01010214	热轧带肋钢筋(HRB400) Φ＞10	kg	3.86	3.42	B
21	01010435	热轧光圆钢筋(HPB300) Φ10	t	3876.00	3432.21	B
22	01030445	合金钢丝	kg	6.70	5.93	A
23	01050101	钢丝绳	t	5521.50	4888.88	B.C
24	01050102	钢丝绳	kg	5.52	4.89	A.B
25	01050176	钢丝绳 Φ15	m	4.31	3.81	B
26	01050185	钢丝绳 Φ28	m	14.96	13.25	B

序号	编码	名称及规格	单位	含税价（元）	除税价（元）	专业类别
27	01090102	圆钢 综合	kg	4.03	3.57	B
28	01090122	圆钢 Φ＞18	t	4061.80	3596.74	A
29	01130102	扁钢 综合	kg	3.95	3.50	B
30	01130333	镀锌扁钢 4×60	kg	4.35	3.85	B
31	01150101	热轧型钢	t	3616.44	3202.37	C
32	01150101	热轧型钢 综合	t	3616.44	3202.37	A.B
33	01150103	热轧型钢 综合	kg	3.62	3.20	A.B
34	01170101	热轧工字钢	t	3717.00	3291.42	B
35	01190201	热轧槽钢 综合	t	3765.00	3333.92	B.C
36	01190202	槽钢 综合	kg	3.77	3.33	B
37	01210102	等边角钢	kg	3.60	3.19	B
38	01290101	热轧钢板 综合	t	3683.59	3266.29	B.C
39	01290102	钢板 综合	kg	3.83	3.39	B
40	01290202	热轧钢板(薄板)	kg	3.50	3.10	A
41	01290215	热轧钢板(薄板) δ1.6～1.9	kg	3.54	3.14	C
42	01290301	热轧钢板(中厚板)	t	3827.17	3392.58	C
43	01290302	热轧钢板(中厚板)	kg	3.83	3.39	A.C
44	01290315	热轧钢板(中厚板) δ4.5～10	kg	3.94	3.49	C
45	01290650	镀锌薄钢板 δ0.35	m^2	14.70	13.03	A
46	01290801	花纹钢板	t	3976.15	3524.64	A.C
47	01310910	不锈钢带(厚0.7mm 辊压W型 螺旋缠绕管)	m	22.00	19.49	C
48	01310915	不锈钢带(厚0.9mm 辊压W型 螺旋缠绕管)	m	25.00	22.15	C
49	01310920	不锈钢带(厚1.2mm 辊压W型 螺旋缠绕管)	m	28.00	24.81	C
50	01350545	紫铜板 δ1.2	kg	54.32	48.35	A
51	01470801	铝丝	kg	30.14	26.68	A
52	01530502	封铅	kg	67.50	59.77	B
53	01590102	锌丝	kg	30.28	26.81	A
54	01590401	锌合金棒	个	440.00	389.59	B
55	01610131	组合式镁阳极 DHFM-11B	套	484.00	428.55	B
56	02010101	橡胶板	kg	8.00	7.24	A.C
57	02010131	橡胶板 δ3	kg	8.00	7.24	B

序号	编码	名称及规格	单位	含税价（元）	除税价（元）	专业类别
58	02010173	石棉橡胶板 低中压 δ0.8～6	kg	17.10	15.46	C
59	02010709	石棉橡胶板 中压 δ0.8～6	kg	17.10	15.47	B
60	02010713	石棉橡胶板 δ3	kg	17.36	15.70	C
61	02050141	橡胶圈(PVC-U管用) dn32	个	1.05	0.95	B
62	02050142	橡胶圈(PVC-U管用) dn50	个	1.83	1.66	B
63	02050143	橡胶圈(PVC-U管用) dn63	个	2.63	2.37	B
64	02050144	橡胶圈(PVC-U管用) dn110	个	4.20	3.80	B
65	02050405	遇水膨涨橡胶圈DN250	根	76.00	68.74	C
66	02050406	遇水膨涨橡胶圈DN300	根	91.00	82.31	C
67	02050407	遇水膨涨橡胶圈DN400	根	121.00	109.44	C
68	02050408	遇水膨涨橡胶圈DN500	根	151.00	136.58	C
69	02050409	遇水膨涨橡胶圈DN600	根	183.00	165.52	C
70	02050410	遇水膨涨橡胶圈DN700	根	213.00	192.66	C
71	02050411	遇水膨胀橡胶圈DN800	根	242.00	218.89	C
72	02050412	遇水膨涨橡胶圈DN900	根	273.00	246.92	C
73	02050413	遇水膨涨橡胶圈DN1000	根	304.00	274.96	C
74	02050414	遇水膨涨橡胶圈DN1100	根	334.00	302.10	C
75	02050415	遇水膨涨橡胶圈DN1200	根	364.00	329.23	C
76	02050416	遇水膨涨橡胶圈DN1300	根	395.00	357.27	C
77	02050417	遇水膨涨橡胶圈DN1400	根	693.00	626.81	C
78	02050418	遇水膨涨橡胶圈DN1500	根	866.00	783.29	C
79	02050419	遇水膨涨橡胶圈DN1600	根	936.00	846.60	C
80	02050420	遇水膨涨橡胶圈DN1700	根	1039.00	939.76	C
81	02050421	水膨胀橡胶圈DN1800	根	1132.00	1023.88	C
82	02050422	遇水膨涨橡胶圈DN1900	根	1270.00	1148.70	C
83	02050423	遇水膨涨橡胶圈DN2000	根	1617.00	1462.55	C
84	02050438	离心浇铸玻璃钢夹砂顶管套筒橡胶圈DN300	只	49.00	44.32	C
85	02050439	离心浇铸玻璃钢夹砂顶管套筒橡胶圈DN400	只	53.00	47.94	C
86	02050440	离心浇铸玻璃钢夹砂顶管套筒橡胶圈DN500	只	59.00	53.36	C
87	02050441	离心浇铸玻璃钢夹砂顶管套筒橡胶圈DN600	只	65.00	58.79	C
88	02050442	离心浇铸玻璃钢夹砂顶管套筒橡胶圈DN700	只	73.00	66.03	C

序号	编码	名称及规格	单位	含税价（元）	除税价（元）	专业类别
89	02050443	离心浇铸玻璃钢夹砂顶管套筒橡胶圈DN800	只	83.00	75.07	C
90	02050444	离心浇铸玻璃钢夹砂顶管套筒橡胶圈DN900	只	103.00	93.16	C
91	02050445	离心浇铸玻璃钢夹砂顶管套筒橡胶圈DN1000	只	115.00	104.02	C
92	02050446	离心浇铸玻璃钢夹砂顶管套筒橡胶圈DN1100	只	128.00	115.77	C
93	02050447	离心浇铸玻璃钢夹砂顶管套筒橡胶圈DN1200	只	131.00	118.49	C
94	02050448	离心浇铸玻璃钢夹砂顶管套筒橡胶圈DN1300	只	146.00	132.05	C
95	02050449	离心浇铸玻璃钢夹砂顶管套筒橡胶圈DN1400	只	160.00	144.72	C
96	02050450	离心浇铸玻璃钢夹砂顶管套筒橡胶圈DN1500	只	173.00	156.48	C
97	02050451	离心浇铸玻璃钢夹砂顶管套筒橡胶圈DN1600	只	185.00	167.33	C
98	02050452	离心浇铸玻璃钢夹砂顶管套筒橡胶圈DN1800	只	207.00	187.23	C
99	02050453	离心浇铸玻璃钢夹砂顶管套筒橡胶圈DN2000	只	230.00	208.03	C
100	02050454	离心浇铸玻璃钢夹砂顶管套筒橡胶圈DN2200	只	252.00	227.93	C
101	02050455	离心浇铸玻璃钢夹砂顶管套筒橡胶圈DN2400	只	283.00	255.97	C
102	02051311	承插式球墨铸铁管橡胶圈 DN100	个	10.26	9.28	B
103	02051312	承插式球墨铸铁管橡胶圈 DN150	个	15.30	13.84	B
104	02051313	承插式球墨铸铁管橡胶圈 DN200	个	20.40	18.45	B
105	02051314	承插式球墨铸铁管橡胶圈 DN300	个	30.63	27.70	B
106	02051315	承插式球墨铸铁管橡胶圈 DN400	个	45.60	41.24	B
107	02051316	承插式球墨铸铁管橡胶圈 DN500	个	61.20	55.35	B
108	02051317	承插式球墨铸铁管橡胶圈 DN600	个	79.50	71.91	B
109	02051318	承插式球墨铸铁管橡胶圈 DN700	个	122.80	111.07	B
110	02051319	承插式球墨铸铁管橡胶圈 DN800	个	145.00	131.15	B
111	02051320	承插式球墨铸铁管橡胶圈 DN900	个	169.89	153.66	B
112	02051321	承插式球墨铸铁管橡胶圈 DN1000	个	213.44	193.05	B
113	02051322	承插式球墨铸铁管橡胶圈 DN1200	个	298.35	269.85	B
114	02051323	承插式球墨铸铁管橡胶圈 DN1400	个	352.50	318.83	B
115	02051324	承插式球墨铸铁管橡胶圈 DN1500	个	406.65	367.81	B
116	02051325	承插式球墨铸铁管橡胶圈 DN1600	个	429.95	388.88	B
117	02051326	承插式球墨铸铁管橡胶圈 DN1800	个	460.80	416.79	B
118	02051327	承插式球墨铸铁管橡胶圈 DN2000	个	514.95	465.77	B
119	02070109	橡皮 3～5mm	kg	18.23	16.49	B

序号	编码	名称及规格	单位	含税价（元）	除税价（元）	专业类别
120	02070421	耐油橡胶垫 δ3～6	kg	18.23	16.49	C
121	02090101	塑料薄膜	m²	0.51	0.46	A.B.C
122	02110601	聚氯乙烯排水板	m	2.05	1.82	A
123	02130311	聚四氟乙烯带(生料带) 20	m	0.14	0.12	B
124	02130312	聚四氟乙烯带(生料带) 25	m	0.16	0.14	B
125	02130314	聚四氟乙烯带(生料带) 40	m	0.26	0.23	B
126	02130315	聚四氟乙烯带(生料带) 50	m	0.29	0.26	B
127	02131118	热收缩带 300	m	95.09	84.31	B
128	02190101	尼龙帽	个	1.48	1.31	A.B.C
129	02190201	尼龙绳	kg	47.00	41.67	A.B
130	02190401	吊带	根	1996.46	1770.23	B
131	02230401	碳精棒	kg	59.47	52.73	C
132	02270721	棉布袋 Φ150×400	个	2.01	1.78	B
133	02270722	棉布袋 Φ300×1500	个	12.86	11.41	B
134	02271612	卡其布	m	7.50	6.65	B
135	02271701	机织布 175g	m²	3.26	2.89	A
136	02271701	机织布 380g	m²	7.08	6.28	A
137	02271701	机织布 450g以上	100m²·g	2.50	2.22	A
138	02271811	细白布 宽900	m	7.00	6.21	B
139	02290301	麻布	kg	3.50	3.10	A
140	02290801	油浸麻丝	kg	5.21	4.62	B
141	02290901	油浸麻丝	kg	5.21	4.62	A.C
142	02291501	白棕绳	kg	10.42	9.24	A.B.C
143	02310101	无纺布 100g/m²	m²	1.28	1.14	A
144	02310101	无纺布 250g/m²	m²	3.21	2.85	A
145	02310101	无纺布 400g/m²	m²	5.14	4.55	A
146	02310511	丙纶绳 Φ7	kg	15.94	14.13	A
147	02310512	丙纶绳 Φ14	kg	15.18	13.46	A
148	02310513	丙纶绳 Φ16	kg	14.88	13.19	A
149	02310601	编织袋	只	1.50	1.33	B.C
150	02310701	化纤维模袋	m²	31.24	27.70	A

序号	编码	名称及规格	单位	含税价（元）	除税价（元）	专业类别
151	02311201	聚丙烯编织袋	只	1.50	1.33	A
152	02330212	草袋	只	2.78	2.46	A
153	02330401	草垫	只	1.10	0.98	A.B
154	03013101	六角螺栓	kg	7.50	6.67	C
155	03013827	六角螺栓连母垫 M22×120	套	4.70	4.18	C
156	03013828	六角螺栓连母垫 M24×100	套	5.50	4.89	C
157	03013829	六角螺栓连母垫 M27×140	套	8.57	7.62	C
158	03013886	六角螺栓连母垫 M10×40	100套	95.00	84.50	C
159	03014101	六角螺栓连母垫	kg	7.50	6.67	A
160	03014660	精制六角螺栓连母垫 M12～16×60～90	套	2.80	2.49	C
161	03015221	地脚螺栓 M8×100	套	1.35	1.20	B
162	03015723	花兰螺丝 M14×200	套	9.18	8.16	B
163	03018172	膨胀螺栓(钢制) M8	套	3.94	3.50	B
164	03018922	塑料胀管带螺钉 M8×70	套	0.81	0.72	C
165	03038712	小滑轮 Φ56	个	15.00	13.33	A
166	03110204	砂轮片 Φ200	片	7.60	6.75	B
167	03110212	尼龙砂轮片 Φ100	片	3.17	2.82	B
168	03110601	铁砂布	张	1.10	0.97	A.B
169	03130101	电焊条	kg	6.58	5.83	A.B.C
170	03130201	不锈钢焊条	kg	37.80	33.47	C
171	03130601	铜焊条	kg	31.20	27.63	A
172	03130610	铜焊条(铜 107)	kg	31.20	27.63	B
173	03131101	铜焊丝	kg	34.32	30.39	A.B
174	03131501	焊剂	kg	21.72	19.23	C
175	03131520	铝热焊剂 10g/瓶	瓶	20.50	18.15	B
176	03131522	铝热焊剂(带点火器) 15kg/瓶	瓶	55.35	49.01	B
177	03131523	铝热焊剂(带点火器) 30kg/瓶	瓶	86.10	76.24	B
178	03131572	铜焊粉(气剂301瓶装)	kg	25.00	22.14	A
179	03150101	圆钉	kg	7.18	6.47	A.B.C
180	03150501	骑马钉	kg	8.70	7.84	A.B.C
181	03150591	网钉	kg	6.82	6.15	A

序号	编码	名称及规格	单位	含税价（元）	除税价（元）	专业类别
182	03151921	道钉	个	2.51	2.27	B
183	03152101	镀锌铁丝网	m²	19.80	17.85	A
184	03152151	合金钢丝网片	m²	32.00	28.85	A
185	03152201	钢板网	m²	45.04	40.16	A.B.C
186	03152501	镀锌铁丝 16#～18#	kg	6.80	6.13	A.B.C
187	03152501	镀锌铁丝 22#	kg	7.14	6.44	A
188	03152501	镀锌铁丝 8#～14#	kg	6.60	5.95	A
189	03152510	镀锌铁丝 10#～12#	kg	6.80	6.13	C
190	03152516	镀锌铁丝 18#-22#	kg	7.00	6.32	B
191	03152532	镀锌铁丝 8#	kg	6.60	5.95	B
192	03152534	镀锌铁丝 10#	kg	6.66	6.01	B
193	03153606	钢丝绳轧头 Y5-15	只	0.52	0.47	A
194	03153607	钢丝绳轧头 Y6-20	只	0.63	0.57	A
195	03153623	钢丝绳轧头 Φ10	只	0.52	0.47	B
196	03153711	卸扣 Φ22	只	11.00	9.92	A
197	03153712	卸扣 Φ24	只	13.00	11.72	A
198	03153713	卸扣 Φ30	只	30.00	27.05	A
199	03153901	钢卡	只	2.93	2.61	C
200	03154701	金属帽	个	1.50	1.35	A
201	03154813	铁件	kg	9.34	8.42	A
202	03155901	钢丝刷	把	4.93	4.45	B
203	03157111	搪瓷水位尺	m	23.73	21.11	A
204	03160201	铁件	kg	9.34	8.42	C
205	03210134	硬质合金冲击钻头 Φ14	根	2.90	2.58	A.C
206	03210215	硬质合金冲击钻头 Φ22～Φ26	根	8.50	7.55	A.C
207	03210217	硬质合金冲击钻头 Φ28～Φ34	根	14.50	12.88	A.C
208	03210611	合金钢钻头	kg	11.99	10.65	B
209	03210901	切缝机刀片	片	910.80	809.24	A.B
210	03210902	锯纹机刀片	片	362.00	321.63	A
211	03210941	导向钻刀片	片	18900.38	16792.87	B
212	03211001	钢锯条	根	1.00	0.89	B.C

序号	编码	名称及规格	单位	含税价（元）	除税价（元）	专业类别
213	03211002	电链锯条	根	22.00	19.55	B
214	03211101	风镐凿子	根	14.19	12.61	A.B.C
215	03211121	破碎锤钎杆 Φ140	根	85.14	75.66	A.B.C
216	03230101	冷压钢筋套筒	只	16.07	14.28	C
217	03230301	锥螺纹钢筋套筒	套	12.33	10.96	C
218	04010111	水泥 32.5级	t	277.50	246.23	A
219	04010112	水泥 42.5级	t	420.00	372.67	A.C
220	04010115	水泥 42.5级	kg	0.42	0.37	C
221	04010611	普通硅酸盐水泥 P·O 32.5	t	277.50	246.23	B
222	04010612	普通硅酸盐水泥 P·O 42.5	t	420.00	372.67	B
223	04010614	普通硅酸盐水泥 P·O 32.5	kg	0.28	0.25	B
224	04010615	普通硅酸盐水泥 P·O 42.5	kg	0.42	0.37	B
225	04011101	白色硅酸盐水泥	t	575.00	510.20	A
226	04030102	黄砂	kg	0.16	0.15	C
227	04030115	黄砂 中粗	t	159.00	154.37	A.B.C
228	04030119	黄砂 中粗	kg	0.16	0.15	A.B.C
229	04030119	黄砂 中粗(沿海工程)	t	161.60	156.89	A
230	04030123	黄砂 中粗	m^3	216.24	209.94	C
231	04030402	石英砂	t	432.00	419.42	A.B
232	04030403	石英砂	kg	0.43	0.42	B
233	04030403	石英砂	m^3	739.35	717.82	C
234	04030701	砾石砂	t	77.00	74.76	A.B.C
235	04030801	硼砂	kg	6.00	5.83	B
236	04050203	碎石	kg	0.13	0.13	C
237	04050206	碎石 3～6	t	116.00	112.62	A
238	04050209	碎石 5～15	t	133.00	129.13	A.B.C
239	04050215	碎石 5～25	t	135.00	131.07	A.B.C
240	04050217	碎石 3～6(沿海工程)	t	118.60	115.15	A
241	04050217	碎石 5～40	t	133.00	129.13	A.B.C
242	04050219	碎石 5～15(沿海工程)	t	135.60	131.65	A
243	04050219	碎石 5～70	t	127.50	123.79	B.C

序号	编码	名称及规格	单位	含税价（元）	除税价（元）	专业类别
244	04050221	碎石 5～25(沿海工程)	t	137.60	133.59	A
245	04050223	碎石 5～40(沿海工程)	t	135.60	131.65	A
246	04050231	碎石 40	t	162.72	157.98	A
247	04050311	道碴 30～80	t	76.50	74.27	B.C
248	04050313	道碴 50～70	t	76.00	73.79	A.B.C
249	04050327	道碴 50～70(沿海工程)	t	78.60	76.31	A
250	04050911	卵石	m^3	693.00	672.81	C
251	04051011	料石	t	160.06	155.40	A
252	04070525	石屑 0～3,0～6	t	107.00	103.88	A
253	04070525	石屑 0～3,0～6(沿海工程)	t	109.60	98.32	A
254	04090402	生石灰	t	349.00	315.21	A
255	04091301	粉煤灰	t	55.12	49.78	A
256	04091307	粉煤灰 磨细	t	89.00	80.38	B
257	04093101	膨润土	kg	0.36	0.33	B.C
258	04093102	膨润土	t	360.00	330.00	B.C
259	04093116	膨润土成品	t	780.00	704.48	B
260	04093502	粘土	m^3	30.00	27.10	B
261	04110507	块石 100～400	t	142.00	128.30	A.C
262	04110507	块石 100～400(沿海船抛工程)	t	131.61	118.91	A
263	04110701	护坡块石	t	151.00	136.43	A
264	04110701	护坡块石(三砌石)	t	143.45	129.61	A
265	04110701	护坡块石(三砌石)(沿海工程)	t	139.11	125.69	A
266	04110701	护坡块石(沿海工程)	t	146.66	132.51	A
267	04131711	蒸压灰砂砖 240×115×53	千块	579.73	515.45	B.C
268	04131714	蒸压灰砂砖 240×115×53	块	0.58	0.52	B
269	04131754	蒸压灰砂砖 240×115×53	千块	579.73	515.45	A.C
270	04131810	硅酸盐密实砌块	块	11.03	9.81	B
271	04271501	混凝土标志桩	个	25.30	22.51	B
272	04271511	混凝土标志测试桩	个	25.30	22.51	B
273	04290331	钢筋混凝土管桩 Φ≤600	m	178.59	158.90	B
274	04290341	钢筋混凝土管桩 Φ≤800	m	288.33	256.55	B

序号	编码	名称及规格	单位	含税价（元）	除税价（元）	专业类别
275	04290351	钢筋混凝土管桩 Φ≤1000	m	477.96	425.27	B
276	04290401	钢筋混凝土方桩(钢筋含量150kg)	m^3	1875.79	1669.00	B
277	05010906	树棍 长1200以内	根	11.00	10.09	A
278	05010907	树棍 长2000以内	根	16.00	14.68	A
279	05030011	圆木	m^3	1990.92	1764.22	A.B.C
280	05030101	成材	m^3	2031.55	1800.22	A.B.C
281	05030107	一般中方材 55-100	m^3	2031.55	1800.22	B
282	05030121	木板成材	m^3	2212.17	1960.27	A.C
283	05030201	板材	m^3	2212.17	1960.27	B
284	05030212	木板	m^3	2121.86	1880.25	C
285	05030213	板方材	m^3	2322.78	2058.28	C
286	05030221	方木	m^3	2212.17	1960.27	B
287	05030231	木板	m^3	2121.86	1880.25	C
288	05030235	木板 2000×100×20	m^3	2212.17	1960.27	B
289	05031001	硬木成材	m^3	3811.18	3377.21	A
290	05031801	枕木	m^3	1891.37	1676.00	A.B.C
291	05032601	硬木成材	m^3	3811.18	3377.21	C
292	05032801	圆木	m^3	1990.92	1764.22	C
293	05150101	木丝板	m^2	20.37	18.06	A.B.C
294	05330101	竹笆	m^2	12.33	10.93	A.C
295	05330111	竹笆 1000×2000	m^2	12.33	10.93	B
296	05350301	竹箩	只	19.50	17.29	A.B.C
297	09350314	铜箔 δ0.04	kg	30.60	27.28	A.C
298	13010101	调和漆	kg	16.00	14.21	A.C
299	13010115	酚醛调和漆	kg	16.00	14.21	A.B
300	13010411	醇酸磁漆 各色	kg	17.20	15.27	B
301	13011012	清油 Y00-1	kg	14.73	13.06	A
302	13011215	氯化橡胶漆	kg	25.00	22.17	A
303	13012601	环氧树脂漆	kg	30.00	26.61	A
304	13012611	改性环氧树脂封闭底漆	kg	24.00	21.29	C
305	13012612	改性环氧树脂中间漆	kg	25.20	22.35	C

序号	编码	名称及规格	单位	含税价（元）	除税价（元）	专业类别
306	13012613	改性环氧树脂面漆	kg	27.72	24.59	C
307	13050201	铅油	kg	5.10	4.53	A.C
308	13050312	厚白漆 Y02-2	kg	5.10	4.53	B
309	13050511	醇酸防锈漆 C53-1	kg	10.00	8.88	B
310	13050611	酚醛防锈漆(红丹) F53-31	kg	13.86	12.31	A.B
311	13052901	冷底子油	kg	6.85	6.08	C
312	13053111	沥青清漆	kg	9.85	8.75	B
313	13053311	煤焦沥青漆 L01-17	kg	12.93	11.48	B
314	13053601	环氧煤沥青漆	kg	31.51	27.98	B
315	13053901	环氧富锌漆	kg	21.80	19.36	B
316	13054001	熔结环氧粉末	kg	21.85	19.40	B
317	13055802	氯磺化聚乙烯中间漆	kg	24.99	22.19	B
318	13056101	红丹防锈漆	kg	13.00	11.54	A.C
319	13057901	聚氨酯防水涂料(甲乙料)	kg	14.79	13.13	C
320	13090101	银粉漆	kg	22.50	19.92	B
321	13171801	滑石粉	kg	0.57	0.51	C
322	13172021	石膏粉特制	kg	0.57	0.51	B
323	13172401	羧甲基纤维素(化学浆糊)	kg	15.57	13.92	B.C
324	13310302	乳化沥青	kg	3.59	3.19	A
325	13310401	石油沥青	kg	4.34	3.86	A
326	13310402	石油沥青	t	4336.67	3859.96	C
327	13310411	石油沥青 10#	kg	4.34	3.86	B
328	13330201	石油沥青油毡	m²	2.35	2.09	A
329	13332301	油毛毡	m²	2.35	2.09	A.C
330	13351201	聚硫密封胶	kg	12.00	10.66	C
331	13370111	洞口止水环 Φ600	个	1600.00	1416.68	C
332	13370112	洞口止水环 Φ800	个	1640.00	1452.10	C
333	13370113	洞口止水环 Φ1000	个	1900.00	1682.31	C
334	13370114	洞口止水环 Φ1200	个	2170.00	1921.37	C
335	13370115	洞口止水环 Φ1350	个	2685.00	2377.37	C
336	13370116	洞口止水环 Φ1500	个	2980.00	2638.57	C

序号	编码	名称及规格	单位	含税价（元）	除税价（元）	专业类别
337	13370117	洞口止水环 Φ1650	个	3270.00	2895.34	C
338	13370118	洞口止水环 Φ1800	个	3685.00	3262.79	C
339	13370119	洞口止水环 Φ2000	个	4400.00	3895.87	C
340	13370120	洞口止水环 Φ2200	个	5110.00	4524.53	C
341	13370121	洞口止水环 Φ2400	个	5700.00	5046.93	C
342	13370122	洞口止水环 Φ2700	个	7850.00	6950.59	C
343	13370123	洞口止水环 Φ3000	个	10000.00	8854.26	C
344	13370124	洞口止水环 Φ3500	个	15000.00	13281.39	C
345	13370125	洞口止水环 Φ4000	个	20500.00	18151.23	C
346	13370161	洞口止水环(钢管) DN1000	套	1770.00	1567.20	B
347	13370162	洞口止水环(钢管) DN1200	套	1900.00	1682.31	B
348	13370163	洞口止水环(钢管) DN1400	套	2170.00	1921.37	B
349	13370164	洞口止水环(钢管) DN1500	套	2427.50	2149.37	B
350	13370165	洞口止水环(钢管) DN1600	套	2685.00	2377.37	B
351	13370166	洞口止水环(钢管) DN1800	套	2980.00	2638.57	B
352	13370167	洞口止水环(钢管) DN2000	套	3477.50	3079.07	B
353	13370168	洞口止水环(钢管) DN2200	套	4042.50	3579.33	B
354	13370169	洞口止水环(钢管) DN2400	套	4400.00	3895.87	B
355	13370170	洞口止水环(钢管) DN2600	套	5110.00	4524.53	B
356	13370171	洞口止水环(钢管) DN2800	套	5700.00	5046.93	B
357	13370172	洞口止水环(钢管) DN3000	套	6775.00	5998.76	B
358	13370173	洞口止水环(钢管) DN3200	套	7850.00	6950.59	B
359	13370174	洞口止水环(钢管) DN3600	套	10000.00	8854.26	B
360	13370316	O形橡胶止水带	m	87.79	77.73	C
361	13370317	橡胶止水带(平形)	m	96.06	85.05	A.C
362	13390121	高密度聚乙烯防腐布	kg	228.21	202.08	B
363	14030101	汽油	kg	9.06	8.03	A.C
364	14030112	汽油 90#	kg	9.06	8.03	B
365	14030301	重质柴油	kg	6.85	6.07	A
366	14030401	柴油	kg	7.55	6.69	A
367	14030501	煤油	kg	8.06	7.14	A.C

序号	编码	名称及规格	单位	含税价（元）	除税价（元）	专业类别
368	14050101	溶剂油	kg	7.21	6.40	A
369	14050121	油漆溶剂油	kg	6.76	6.00	A
370	14050131	溶剂汽油	kg	6.76	6.00	B
371	14050412	橡胶溶解剂油 120#	kg	162.72	144.33	A
372	14070101	机油	kg	9.25	8.20	A.B.C
373	14070102	机油	g	0.01	0.01	B
374	14070401	液压油	kg	15.00	13.30	A
375	14090101	黄油	kg	12.85	11.40	A.C
376	14090401	钙基脂黄油	kg	12.85	11.40	C
377	14090411	钙基润滑脂(黄油)	kg	12.85	11.40	B
378	14210101	环氧树脂	kg	32.00	28.38	A.B.C
379	14210701	酚醛树脂	kg	14.50	12.86	B
380	14310301	亚硝酸钠	kg	3.20	2.83	B
381	14310731	硫代硫酸钠	g	0.01	0.01	B
382	14312001	硅酸钠(水玻璃)	kg	0.96	0.85	B.C
383	14312301	碳酸氢钠(小苏打)	kg	1.16	1.03	B
384	14312501	纯碱	t	1160.00	1030.00	C
385	14312509	纯碱	kg	1.16	1.03	C
386	14312518	纯碱	t	1160.00	1027.09	B
387	14330115	乙醇(酒精) 500ml	瓶	3.73	3.34	A
388	14330122	乙醇 工业酒精	kg	7.46	6.67	B
389	14330201	乙二胺	kg	19.00	16.98	B
390	14330301	三乙醇胺	kg	19.00	16.98	B
391	14330601	丙酮	kg	6.10	5.45	A.B.C
392	14331101	邻苯二甲酸二丁酯	kg	9.01	8.05	B
393	14332501	硬脂酸	kg	7.60	6.79	B
394	14350301	脱模剂	kg	6.00	5.32	B
395	14350601	促进剂	kg	0.70	0.62	B
396	14350611	表面活性剂	mL	15.50	13.75	B
397	14351001	减摩剂	kg	8.00	7.10	A.C
398	14351301	外加剂	kg	3.20	2.84	A.C

序号	编码	名称及规格	单位	含税价（元）	除税价（元）	专业类别
399	14351321	外加剂 植被混凝土	kg	12.00	10.64	A
400	14351401	防水剂	kg	2.50	2.22	A.B.C
401	14352001	漂粉精	kg	7.00	6.21	B
402	14352201	清洁剂	g	0.01	0.01	B
403	14352202	清洁剂	kg	7.00	6.21	B
404	14354101	微沫剂	kg	29.61	26.26	B
405	14354501	醇酸漆稀释剂	kg	7.02	6.23	B
406	14355401	氯磺化聚乙烯稀释剂	kg	13.02	11.55	B
407	14390101	氧气	m^3	2.00	1.79	A.B.C
408	14390202	液化石油气	kg	9.60	8.81	A
409	14390301	乙炔气	m^3	16.00	14.35	A.C
410	14390302	乙炔气	kg	13.62	12.22	B.C
411	14411301	生胶	kg	13.20	11.71	A
412	14411401	熟胶	kg	15.50	13.75	A
413	14411511	胶霸600	L	86.13	76.40	A
414	14411801	胶粘剂	kg	3.56	3.16	A
415	14411912	植筋粘合剂 330ml	支	100.00	88.70	A.C
416	14412031	聚氯乙烯粘合剂	kg	4.80	4.26	B
417	14412201	聚乙烯胶粘剂	kg	14.88	13.20	B
418	14412801	环氧密封胶	kg	30.17	26.76	C
419	14412911	PG道路封缝胶	kg	15.83	14.04	A
420	14414001	热熔胶	kg	15.05	13.35	B
421	14414005	热熔土工膜胶 KS	kg	24.00	21.37	A
422	14416201	羧甲基纤维素	kg	15.57	13.92	C
423	14431511	压敏胶粘带	m	7.38	6.54	B
424	14431801	聚乙烯(PE)胶粘带 40	m	1.54	1.37	B
425	15010201	石棉绒 综合	kg	6.90	6.22	B
426	15010603	石棉板	kg	3.60	3.24	C
427	15012101	油浸石棉绳	kg	10.00	8.90	A
428	15012807	油浸石棉盘根 6-10 250℃	kg	12.00	10.81	C
429	15071502	玻璃布	m^2	5.17	4.66	B.C

序号	编码	名称及规格	单位	含税价（元）	除税价（元）	专业类别
430	15130214	泡沫条 Φ8	m	0.06	0.05	A
431	15130216	泡沫条 Φ30	m	0.26	0.23	A
432	15131412	聚乙烯泡沫板 δ20	m²	41.25	36.53	A
433	16110101	磁粉	g	0.04	0.04	B
434	16110211	X光透视用铅板 80×150×3	块	5.65	5.03	B
435	16110212	X光透视用铅板 80×300×3	块	11.30	10.06	B
436	16110311	X光软胶片 80×150	张	0.88	0.78	B
437	16110312	X光软胶片 80×300	张	1.36	1.21	B
438	16110411	X光增感纸 150×80	张	14.12	12.58	B
439	16110412	X光增感纸 300×80	张	28.24	25.15	B
440	17010101	焊接钢管 综合	t	4218.89	3746.13	B.C
441	17010102	焊接钢管 综合	kg	4.22	3.75	A.B
442	17010801	钢管	m	17.06	15.15	A
443	17010802	钢管	kg	4.22	3.75	A.C
444	17030102	镀锌焊接钢管	kg	5.16	4.58	A.B.C
445	17030103	镀锌焊接钢管	t	5161.67	4578.38	C
446	17030121	镀锌焊接钢管 DN15	m	7.18	6.37	B
447	17030122	镀锌焊接钢管 DN20	m	9.19	8.15	B
448	17030123	镀锌焊接钢管 DN25	m	13.21	11.72	B
449	17030124	镀锌焊接钢管 DN32	m	18.57	16.47	B
450	17030125	镀锌焊接钢管 DN40	m	21.02	18.65	B
451	17030126	镀锌焊接钢管 DN50	m	28.84	25.58	B
452	17030127	镀锌焊接钢管 DN65	m	38.37	34.03	B
453	17030129	镀锌焊接钢管 DN80	m	45.26	40.15	B
454	17030130	镀锌焊接钢管 DN100	m	58.73	52.10	B
455	17030131	镀锌焊接钢管 DN125	m	81.61	72.39	B
456	17030132	镀锌焊接钢管 DN150	m	99.92	88.63	B
457	17030137	镀锌焊接钢管 DN25	kg	5.17	4.59	C
458	17070111	无缝钢管	kg	4.99	4.43	A.B.C
459	17070142	无缝钢管 Φ57×3.5	m	23.66	20.99	C
460	17110315	承插式铸铁排水管 DN100	m	86.00	76.36	A

序号	编码	名称及规格	单位	含税价（元）	除税价（元）	专业类别
461	17111309	承插式球墨铸铁管 DN80	m	128.19	113.83	B
462	17111311	承插式球墨铸铁管 DN100	m	200.30	177.86	B
463	17111312	承插式球墨铸铁管 DN150	m	250.58	222.50	B
464	17111313	承插式球墨铸铁管 DN200	m	328.10	291.34	B
465	17111314	承插式球墨铸铁管 DN300	m	532.16	472.53	B
466	17111315	承插式球墨铸铁管 DN400	m	787.37	699.13	B
467	17111316	承插式球墨铸铁管 DN500	m	1092.86	970.40	B
468	17111317	承插式球墨铸铁管 DN600	m	1400.27	1243.36	B
469	17111318	承插式球墨铸铁管 DN700	m	1782.90	1583.11	B
470	17111319	承插式球墨铸铁管 DN800	m	2212.97	1964.99	B
471	17111320	承插式球墨铸铁管 DN900	m	2672.11	2372.68	B
472	17111321	承插式球墨铸铁管 DN1000	m	3212.64	2852.63	B
473	17111322	承插式球墨铸铁管 DN1200	m	4355.63	3867.55	B
474	17111323	承插式球墨铸铁管 DN1400	m	5784.43	5136.24	B
475	17111324	承插式球墨铸铁管 DN1500	m	6850.27	6082.64	B
476	17111325	承插式球墨铸铁管 DN1600	m	7403.90	6574.23	B
477	17111326	承插式球墨铸铁管 DN1800	m	9001.75	7993.03	B
478	17111327	承插式球墨铸铁管 DN2000	m	11335.39	10065.17	B
479	17111413	球墨铸铁拖拉管DN200(SIA型接口)	m	434.06	385.42	B
480	17111414	球墨铸铁拖拉管DN300(SIA型接口)	m	728.42	646.79	B
481	17111415	球墨铸铁拖拉管DN400(SIA型接口)	m	1073.45	953.16	B
482	17111416	球墨铸铁拖拉管DN500(SIA型接口)	m	1499.35	1331.34	B
483	17111417	球墨铸铁拖拉管DN600(SIA型接口)	m	1930.79	1714.43	B
484	17111418	球墨铸铁拖拉管DN700(SIA型接口)	m	2472.71	2195.62	B
485	17111419	球墨铸铁拖拉管DN800(SIA型接口)	m	3080.52	2735.32	B
486	17111420	球墨铸铁拖拉管DN900(SIA型接口)	m	3718.26	3301.60	B
487	17111421	球墨铸铁拖拉管DN1000(SIA型接口)	m	4440.32	3942.75	B
488	17111759	K型接口球墨铸铁管 DN1600	m	6239.45	5540.27	B
489	17111760	K型接口球墨铸铁管 DN1800	m	9121.59	8099.44	B
490	17111761	K型接口球墨铸铁管 DN2000	m	12003.74	10658.62	B
491	17150222	紫铜管	m	56.88	50.35	B

序号	编码	名称及规格	单位	含税价（元）	除税价（元）	专业类别
492	17230021	衬塑镀锌钢管 DN15	m	8.98	7.97	B
493	17230022	衬塑镀锌钢管 DN20	m	11.48	10.19	B
494	17230023	衬塑镀锌钢管 DN25	m	16.51	14.66	B
495	17230024	衬塑镀锌钢管 DN32	m	23.21	20.60	B
496	17230025	衬塑镀锌钢管 DN40	m	26.28	23.33	B
497	17230026	衬塑镀锌钢管 DN50	m	36.05	32.00	B
498	17230027	衬塑镀锌钢管 DN65	m	47.96	42.57	B
499	17230028	衬塑镀锌钢管 DN80	m	56.58	50.22	B
500	17230029	衬塑镀锌钢管 DN100	m	73.42	65.17	B
501	17230030	衬塑镀锌钢管 DN150	m	119.90	106.43	B
502	17250031	PVC-U直壁管低压灌溉用 DN160(壁厚3.2)(0.32Mpa)	m	44.60	39.55	A
503	17250031	PVC-U直壁管低压灌溉用 DN160(壁厚4.0)(0.4Mpa)	m	54.40	48.24	A
504	17250031	PVC-U直壁管无压排水用 DN160(壁厚3.9)(SN4SDR41)	m	47.60	42.21	A
505	17250031	PVC-U直壁管无压排水用 DN160(壁厚4.7)(SN8SDR34)	m	55.90	49.57	A
506	17250032	HDPE双壁缠绕管 DN200(10KN/m²)	m	148.20	131.41	A
507	17250032	HDPE双壁缠绕管 DN200(4KN/m²)	m	99.33	88.08	A
508	17250032	HDPE双壁缠绕管 DN200(6.3KN/m²)	m	107.83	95.61	A
509	17250032	HDPE双壁缠绕管 DN200(8KN/m²)	m	122.18	108.33	A
510	17250032	PVC-U直壁管低压灌溉用 DN200(壁厚3.9)(0.32Mpa)	m	73.36	65.05	A
511	17250032	PVC-U直壁管低压灌溉用 DN200(壁厚4.9)(0.4Mpa)	m	82.42	73.08	A
512	17250032	PVC-U直壁管无压排水用 DN200(壁厚4.9)(SN4SDR41)	m	74.10	65.70	A
513	17250032	PVC-U直壁管无压排水用 DN200(壁厚5.9)(SN8SDR34)	m	88.10	78.12	A
514	17250033	HDPE双壁缠绕管 DN250(10KN/m²)	m	185.26	164.26	A
515	17250033	HDPE双壁缠绕管 DN250(4KN/m²)	m	124.17	110.10	A
516	17250033	HDPE双壁缠绕管 DN250(6.3KN/m²)	m	134.79	119.52	A
517	17250033	HDPE双壁缠绕管 DN250(8KN/m²)	m	152.72	135.41	A
518	17250033	PVC-U直壁管低压灌溉用 DN225(壁厚4.4)(0.32Mpa)	m	74.01	65.63	A
519	17250033	PVC-U直壁管低压灌溉用 DN225(壁厚5.5)(0.4Mpa)	m	94.89	84.14	A
520	17250033	PVC-U直壁管低压灌溉用 DN250(壁厚4.9)(0.32Mpa)	m	106.72	94.62	A
521	17250033	PVC-U直壁管低压灌溉用 DN250(壁厚6.2)(0.4Mpa)	m	128.57	114.00	A
522	17250033	PVC-U直壁管无压排水用 DN250(壁厚6.1)(SN4SDR41)	m	111.90	99.22	A

序号	编码	名称及规格	单位	含税价（元）	除税价（元）	专业类别
523	17250033	PVC-U直壁管无压排水用 DN250(壁厚7.4)(SN8SDR34)	m	137.10	121.56	A
524	17250034	HDPE双壁缠绕管 DN300(10KN/m²)	m	223.20	197.91	A
525	17250034	HDPE双壁缠绕管 DN300(4KN/m²)	m	149.60	132.65	A
526	17250034	HDPE双壁缠绕管 DN300(6.3KN/m²)	m	162.40	144.00	A
527	17250034	HDPE双壁缠绕管 DN300(8KN/m²)	m	184.00	163.15	A
528	17250034	PVC-U直壁管低压灌溉用 DN315(壁厚6.2)(0.32Mpa)	m	165.56	146.80	A
529	17250034	PVC-U直壁管低压灌溉用 DN315(壁厚7.7)(0.4Mpa)	m	204.40	181.23	A
530	17250034	PVC-U直壁管无压排水用 DN315(壁厚7.7)(SN4SDR41)	m	181.80	161.20	A
531	17250034	PVC-U直壁管无压排水用 DN315(壁厚9.3)(SN8SDR34)	m	216.80	192.23	A
532	17250035	HDPE双壁缠绕管 DN350(10KN/m²)	m	363.97	322.72	A
533	17250035	HDPE双壁缠绕管 DN350(4KN/m²)	m	242.88	215.36	A
534	17250035	HDPE双壁缠绕管 DN350(6.3KN/m²)	m	296.38	262.80	A
535	17250035	HDPE双壁缠绕管 DN350(8KN/m²)	m	313.28	277.78	A
536	17250035	HDPE双壁缠绕管 DN400(10KN/m²)	m	413.60	366.73	A
537	17250035	HDPE双壁缠绕管 DN400(4KN/m²)	m	276.00	244.72	A
538	17250035	HDPE双壁缠绕管 DN400(6.3KN/m²)	m	336.80	298.63	A
539	17250035	HDPE双壁缠绕管 DN400(8KN/m²)	m	356.00	315.66	A
540	17250035	PVC-U直壁管低压灌溉用 DN355(壁厚7.1)(0.32Mpa)	m	203.16	180.14	A
541	17250035	PVC-U直壁管低压灌溉用 DN355(壁厚8.9)(0.4Mpa)	m	236.24	209.47	A
542	17250035	PVC-U直壁管低压灌溉用 DN400(壁厚10.0)(0.4Mpa)	m	329.67	292.31	A
543	17250035	PVC-U直壁管低压灌溉用 DN400(壁厚8.0)(0.32Mpa)	m	280.22	248.47	A
544	17250035	PVC-U直壁管无压排水用 DN355(壁厚10.4)(SN8SDR34)	m	246.00	218.12	A
545	17250035	PVC-U直壁管无压排水用 DN355(壁厚8.7)(SN4SDR41)	m	204.80	181.59	A
546	17250035	PVC-U直壁管无压排水用 DN400(壁厚11.8)(SN4SDR41)	m	293.70	260.42	A
547	17250035	PVC-U直壁管无压排水用 DN400(壁厚11.8)(SN8SDR34)	m	349.70	310.07	A
548	17250036	HDPE双壁缠绕管 DN450(10KN/m²)	m	610.56	541.37	A
549	17250036	HDPE双壁缠绕管 DN450(4KN/m²)	m	394.56	349.85	A
550	17250036	HDPE双壁缠绕管 DN450(6.3KN/m²)	m	425.52	377.30	A
551	17250036	HDPE双壁缠绕管 DN450(8KN/m²)	m	561.60	497.96	A
552	17250036	HDPE双壁缠绕管 DN500(10KN/m²)	m	678.40	601.53	A
553	17250036	HDPE双壁缠绕管 DN500(4KN/m²)	m	438.40	388.72	A

序号	编码	名称及规格	单位	含税价（元）	除税价（元）	专业类别
554	17250036	HDPE双壁缠绕管 DN500(6.3KN/m²)	m	472.80	419.22	A
555	17250036	HDPE双壁缠绕管 DN500(8KN/m²)	m	624.00	553.29	A
556	17250036	PVC-U直壁管低压灌溉用 DN450(壁厚11.2)(0.4Mpa)	m	412.09	365.39	A
557	17250036	PVC-U直壁管低压灌溉用 DN450(壁厚9.0)(0.32Mpa)	m	350.28	310.59	A
558	17250036	PVC-U直壁管低压灌溉用 DN500(壁厚10.0)(0.32Mpa)	m	454.79	403.25	A
559	17250036	PVC-U直壁管低压灌溉用 DN500(壁厚12.5)(0.4Mpa)	m	510.99	453.08	A
560	17250036	PVC-U直壁管无压排水用 DN450(壁厚11.0)(SN4SDR41)	m	328.40	291.19	A
561	17250036	PVC-U直壁管无压排水用 DN450(壁厚13.2)(SN8SDR34)	m	524.30	464.89	A
562	17250036	PVC-U直壁管无压排水用 DN500(壁厚12.3)(SN4SDR41)	m	455.90	404.24	A
563	17250036	PVC-U直壁管无压排水用 DN500(壁厚14.7)(SN8SDR34)	m	538.50	477.48	A
564	17250037	HDPE双壁缠绕管 DN600(10KN/m²)	m	960.80	851.92	A
565	17250037	HDPE双壁缠绕管 DN600(8KN/m²)	m	782.40	693.74	A
566	17250037	HDPE双壁缠绕管 DN600(4KN/m²)	m	601.60	533.43	A
567	17250037	HDPE双壁缠绕管 DN600(6.3KN/m²)	m	673.60	597.27	A
568	17250038	HDPE双壁缠绕管 DN700(10KN/m²)	m	1328.80	1178.22	A
569	17250038	HDPE双壁缠绕管 DN700(4KN/m²)	m	852.80	756.16	A
570	17250038	HDPE双壁缠绕管 DN700(6.3KN/m²)	m	979.20	868.24	A
571	17250038	HDPE双壁缠绕管 DN700(8KN/m²)	m	1097.60	973.22	A
572	17250038	HDPE双壁缠绕管 DN800(10KN/m²)	m	1727.20	1531.48	A
573	17250038	HDPE双壁缠绕管 DN800(4KN/m²)	m	1152.00	1021.46	A
574	17250038	HDPE双壁缠绕管 DN800(6.3KN/m²)	m	1210.40	1073.24	A
575	17250038	HDPE双壁缠绕管 DN800(8KN/m²)	m	1407.20	1247.74	A
576	17250038	PVC-U直壁管低压灌溉用 DN630(壁厚12.6)(0.32Mpa)	m	735.01	651.72	A
577	17250038	PVC-U直壁管低压灌溉用 DN630(壁厚15.8)(0.4Mpa)	m	807.69	716.17	A
578	17250038	PVC-U直壁管低压灌溉用 DN710(壁厚14.2)(0.32Mpa)	m	818.94	726.14	A
579	17250038	PVC-U直壁管低压灌溉用 DN710(壁厚17.8)(0.4Mpa)	m	909.92	806.81	A
580	17250038	PVC-U直壁管无压排水用 DN630(壁厚15.4)(SN4SDR41)	m	731.50	648.61	A
581	17250038	PVC-U直壁管无压排水用 DN630(壁厚18.6)(SN8SDR34)	m	871.30	772.57	A
582	17250038	PVC-U直壁管无压排水用 DN710(壁厚17.3)(SN4SDR41)	m	937.10	830.91	A
583	17250038	PVC-U直壁管无压排水用 DN710(壁厚20.9)(SN8SDR34)	m	1097.90	973.49	A
584	17250039	HDPE双壁波纹管 DN1000(6.3KN/m²)	m	1867.20	1655.61	A

序号	编码	名称及规格	单位	含税价（元）	除税价（元）	专业类别
585	17250039	HDPE双壁波纹管 DN900(6.3KN/m²)	m	1680.48	1490.05	A
586	17250039	HDPE双壁缠绕管 DN1000(10KN/m²)	m	2658.40	2357.16	A
587	17250039	HDPE双壁缠绕管 DN1000(8KN/m²)	m	2165.60	1920.20	A
588	17250039	HDPE双壁缠绕管 DN900(10KN/m²)	m	2392.56	2121.44	A
589	17250039	HDPE双壁缠绕管 DN900(8KN/m²)	m	1949.04	1728.18	A
590	17250114	硬聚氯乙烯给水管(PVC-U) dn32	m	6.68	5.92	B
591	17250116	硬聚氯乙烯给水管(PVC-U) dn50	m	13.97	12.38	B
592	17250117	硬聚氯乙烯给水管(PVC-U) dn63	m	19.85	17.60	B
593	17250119	硬聚氯乙烯给水管(PVC-U) dn110	m	50.28	44.58	B
594	17250140	硬聚氯乙烯管(PVC-U) DN20	m	1.51	1.34	A
595	17250141	硬聚氯乙烯管(PVC-U) DN25	m	2.01	1.78	A
596	17250142	硬聚氯乙烯管(PVC-U) DN32	m	2.91	2.58	A
597	17250143	硬聚氯乙烯管(PVC-U) DN40	m	4.11	3.64	A
598	17250144	硬聚氯乙烯管(PVC-U) DN50	m	5.73	5.08	A
599	17250144	硬聚氯乙烯管(PVC-U) DN63	m	8.51	7.55	A
600	17250145	硬聚氯乙烯管(PVC-U) DN75	m	10.20	9.04	A
601	17250146	硬聚氯乙烯管(PVC-U) DN90	m	16.36	14.51	A
602	17250147	硬聚氯乙烯管(PVC-U) DN110	m	18.00	15.96	A
603	17250148	硬聚氯乙烯管(PVC-U) DN125	m	25.90	22.96	A
604	17250148	硬聚氯乙烯管(PVC-U) DN140	m	32.72	29.01	A
605	17250149	硬聚氯乙烯管(PVC-U) DN160	m	42.36	37.56	A
606	17250149	硬聚氯乙烯管(PVC-U) DN180	m	53.29	47.25	A
607	17250150	硬聚氯乙烯管(PVC-U) DN200	m	65.27	57.87	A
608	17250221	硬聚氯乙烯排水管(PVC-U)DN110(SN4 SDR41)	m	35.00	31.03	C
609	17250221	硬聚氯乙烯排水管(PVC-U)DN110(SN8 SDR34)	m	46.60	41.32	C
610	17250224	硬聚氯乙烯排水管(PVC-U)DN160(SN4 SDR41)	m	47.60	42.21	C
611	17250224	硬聚氯乙烯排水管(PVC-U)DN160(SN8 SDR34)	m	55.90	49.57	C
612	17250225	硬聚氯乙烯排水管(PVC-U)DN200(SN4 SDR41)	m	74.10	65.70	C
613	17250225	硬聚氯乙烯排水管(PVC-U)DN200(SN8 SDR34)	m	88.10	78.12	C
614	17250227	硬聚氯乙烯排水管(PVC-U)DN250(SN4 SDR41)	m	111.90	99.22	C
615	17250227	硬聚氯乙烯排水管(PVC-U)DN250(SN8 SDR34)	m	137.10	121.56	C

序号	编码	名称及规格	单位	含税价（元）	除税价（元）	专业类别
616	17250228	硬聚氯乙烯排水管(PVC-U)DN315(SN4 SDR41)	m	181.80	161.20	C
617	17250228	硬聚氯乙烯排水管(PVC-U)DN315(SN8 SDR34)	m	216.80	192.23	C
618	17250229	硬聚氯乙烯排水管(PVC-U)DN355(SN4 SDR41)	m	204.80	181.59	C
619	17250229	硬聚氯乙烯排水管(PVC-U)DN355(SN8 SDR34)	m	246.00	218.12	C
620	17250230	硬聚氯乙烯排水管(PVC-U)DN400(SN4 SDR41)	m	293.70	260.42	C
621	17250230	硬聚氯乙烯排水管(PVC-U)DN400(SN8 SDR34)	m	349.70	310.07	C
622	17250231	硬聚氯乙烯排水管(PVC-U)DN450(SN4 SDR41)	m	328.40	291.19	C
623	17250231	硬聚氯乙烯排水管(PVC-U)DN450(SN8 SDR34)	m	524.30	464.89	C
624	17250232	硬聚氯乙烯排水管(PVC-U)DN500(SN4 SDR41)	m	455.90	404.24	C
625	17250232	硬聚氯乙烯排水管(PVC-U)DN500(SN8 SDR34)	m	538.50	477.48	C
626	17250233	硬聚氯乙烯排水管(PVC-U)DN630(SN4 SDR41)	m	731.50	648.61	C
627	17250233	硬聚氯乙烯排水管(PVC-U)DN630(SN8 SDR34)	m	871.30	772.57	C
628	17250234	硬聚氯乙烯排水管(PVC-U)DN710(SN4 SDR41)	m	937.10	830.91	C
629	17250234	硬聚氯乙烯排水管(PVC-U)DN710(SN8 SDR34)	m	1097.90	973.49	C
630	17250317	硬聚氯乙烯加筋管(PVC-U) Φ225×3000	m	82.36	73.03	C
631	17250318	硬聚氯乙烯加筋管(PVC-U) Φ225×6000	m	74.16	65.76	C
632	17250319	硬聚氯乙烯加筋管(PVC-U) Φ300×3000	m	145.14	128.69	C
633	17250320	硬聚氯乙烯加筋管(PVC-U) Φ300×6000	m	130.66	115.85	C
634	17250321	硬聚氯乙烯加筋管(PVC-U) Φ400×3000	m	250.82	222.40	C
635	17250322	硬聚氯乙烯加筋管(PVC-U) Φ400×6000	m	220.40	195.42	C
636	17250613	塑料软管 Φ6	m	0.30	0.27	B
637	17250742	高密度聚乙烯双头螺旋双壁缠绕管短节(HDPE)DN225(白色或新料4kN/m²,L=0.6m)	节	132.00	117.04	C
638	17250742	高密度聚乙烯双头螺旋双壁缠绕管短节(HDPE)DN225(白色或新料4kN/m²,L=0.9m)	节	161.00	142.76	C
639	17250743	高密度聚乙烯承插式双壁缠绕管(HDPE)DN250(白色或新料10kN/m²)	m	205.00	181.77	C
640	17250743	高密度聚乙烯承插式双壁缠绕管(HDPE)DN250(白色或新料12.5kN/m²)	m	246.00	218.12	C
641	17250743	高密度聚乙烯承插式双壁缠绕管(HDPE)DN250(白色或新料16kN/m²)	m	293.00	259.80	C
642	17250743	高密度聚乙烯承插式双壁缠绕管(HDPE)DN250(白色或新料4kN/m²)	m	154.00	136.55	C
643	17250743	高密度聚乙烯承插式双壁缠绕管(HDPE)DN250(白色或新料6kN/m²)	m	164.00	145.42	C

序号	编码	名称及规格	单位	含税价（元）	除税价（元）	专业类别
644	17250743	高密度聚乙烯承插式双壁缠绕管(HDPE)DN250(白色或新料8kN/m²)	m	169.00	149.85	C
645	17250743	高密度聚乙烯承插式双壁缠绕管单承口(HDPE)DN250(白色或新料SN8)	只	291.00	258.02	C
646	17250743	高密度聚乙烯承插式双壁缠绕管双承口(HDPE)DN250(白色或新料SN8)	只	402.00	356.45	C
647	17250743	高密度聚乙烯纤维增强双壁缠绕管(HDPE)DN250(白色或新料10kN/m²)	m	205.00	181.77	C
648	17250743	高密度聚乙烯纤维增强双壁缠绕管(HDPE)DN250(白色或新料12.5kN/m²)	m	246.00	218.12	C
649	17250743	高密度聚乙烯纤维增强双壁缠绕管(HDPE)DN250(白色或新料16kN/m²)	m	293.00	259.80	C
650	17250743	高密度聚乙烯纤维增强双壁缠绕管(HDPE)DN250(白色或新料18kN/m²)	m	325.00	288.17	C
651	17250743	高密度聚乙烯纤维增强双壁缠绕管(HDPE)DN250(白色或新料20kN/m²)	m	358.00	317.43	C
652	17250743	高密度聚乙烯纤维增强双壁缠绕管(HDPE)DN250(白色或新料22kN/m²)	m	397.00	352.01	C
653	17250743	高密度聚乙烯纤维增强双壁缠绕管(HDPE)DN250(白色或新料25kN/m²)	m	456.00	404.33	C
654	17250743	高密度聚乙烯纤维增强双壁缠绕管(HDPE)DN250(白色或新料8kN/m²)	m	169.00	149.85	C
655	17250743	高密度聚乙烯纤维增强双壁缠绕管单承口(HDPE)DN250(白色或新料SN8)	只	291.00	258.02	C
656	17250743	高密度聚乙烯纤维增强双壁缠绕管双承口(HDPE)DN250(白色或新料SN8)	只	402.00	356.45	C
657	17250744	高密度聚乙烯双壁缠绕管(HDPE)DN300(白色或新料10kN/m²)	m	299.00	265.12	C
658	17250744	高密度聚乙烯双壁缠绕管(HDPE)DN300(白色或新料12.5kN/m²)	m	358.00	317.43	C
659	17250744	高密度聚乙烯双壁缠绕管(HDPE)DN300(白色或新料16kN/m²)	m	426.00	377.73	C
660	17250744	高密度聚乙烯双壁缠绕管(HDPE)DN300(白色或新料4kN/m²)	m	200.00	177.34	C
661	17250744	高密度聚乙烯双壁缠绕管(HDPE)DN300(白色或新料6kN/m²)	m	217.00	192.41	C
662	17250744	高密度聚乙烯双壁缠绕管(HDPE)DN300(白色或新料8kN/m²)	m	246.00	218.12	C
663	17250744	高密度聚乙烯双壁缠绕管单承口(HDPE)DN300(白色或新料SN8)	只	393.00	348.47	C
664	17250744	高密度聚乙烯双壁缠绕管双承口(HDPE)DN300(白色或新料SN8)	只	523.00	463.73	C

序号	编码	名称及规格	单位	含税价（元）	除税价（元）	专业类别
665	17250744	高密度聚乙烯双头螺旋双壁缠绕管短节(HDPE)DN300(白色或新料4kN/m²,L=0.6m)	节	198.00	175.56	C
666	17250744	高密度聚乙烯双头螺旋双壁缠绕管短节(HDPE)DN300(白色或新料4kN/m²,L=0.9m)	节	245.00	217.24	C
667	17250744	高密度聚乙烯纤维增强双壁缠绕管(HDPE)DN300(白色或新料10kN/m²)	m	299.00	265.12	C
668	17250744	高密度聚乙烯纤维增强双壁缠绕管(HDPE)DN300(白色或新料12.5kN/m²)	m	358.00	317.43	C
669	17250744	高密度聚乙烯纤维增强双壁缠绕管(HDPE)DN300(白色或新料16kN/m²)	m	426.00	377.73	C
670	17250744	高密度聚乙烯纤维增强双壁缠绕管(HDPE)DN300(白色或新料18kN/m²)	m	474.00	420.29	C
671	17250744	高密度聚乙烯纤维增强双壁缠绕管(HDPE)DN300(白色或新料20kN/m²)	m	521.00	461.96	C
672	17250744	高密度聚乙烯纤维增强双壁缠绕管(HDPE)DN300(白色或新料22kN/m²)	m	575.00	509.84	C
673	17250744	高密度聚乙烯纤维增强双壁缠绕管(HDPE)DN300(白色或新料25kN/m²)	m	660.00	585.21	C
674	17250744	高密度聚乙烯纤维增强双壁缠绕管(HDPE)DN300(白色或新料8kN/m²)	m	246.00	218.12	C
675	17250744	高密度聚乙烯纤维增强双壁缠绕管单承口(HDPE)DN300(白色或新料SN8)	只	393.00	348.47	C
676	17250744	高密度聚乙烯纤维增强双壁缠绕管双承口(HDPE)DN300(白色或新料SN8)	只	523.00	463.73	C
677	17250745	高密度聚乙烯双壁缠绕管(HDPE)DN400(白色或新料10kN/m²)	m	553.00	490.34	C
678	17250745	高密度聚乙烯双壁缠绕管(HDPE)DN400(白色或新料12.5kN/m²)	m	663.00	587.87	C
679	17250745	高密度聚乙烯双壁缠绕管(HDPE)DN400(白色或新料16kN/m²)	m	791.00	701.37	C
680	17250745	高密度聚乙烯双壁缠绕管(HDPE)DN400(白色或新料4kN/m²)	m	369.00	327.19	C
681	17250745	高密度聚乙烯双壁缠绕管(HDPE)DN400(白色或新料6kN/m²)	m	450.00	399.01	C
682	17250745	高密度聚乙烯双壁缠绕管(HDPE)DN400(白色或新料8kN/m²)	m	476.00	422.06	C
683	17250745	高密度聚乙烯双壁缠绕管单承口(HDPE)DN400(白色或新料SN8)	只	657.00	582.55	C
684	17250745	高密度聚乙烯双壁缠绕管双承口(HDPE)DN400(白色或新料SN8)	只	835.00	740.38	C
685	17250745	高密度聚乙烯双头螺旋双壁缠绕管短节(HDPE)DN40(白色或新料4kN/m²,L=0.6m)	节	307.00	272.21	C

序号	编码	名称及规格	单位	含税价（元）	除税价（元）	专业类别
686	17250745	高密度聚乙烯双头螺旋双壁缠绕管短节(HDPE)DN40(白色或新料4kN/m²,L=0.9m)	节	396.00	351.13	C
687	17250745	高密度聚乙烯纤维增强双壁缠绕管(HDPE)DN400(白色或新料10kN/m²)	m	553.00	490.34	C
688	17250745	高密度聚乙烯纤维增强双壁缠绕管(HDPE)DN400(白色或新料12.5kN/m²)	m	663.00	587.87	C
689	17250745	高密度聚乙烯纤维增强双壁缠绕管(HDPE)DN400(白色或新料16kN/m²)	m	791.00	701.37	C
690	17250745	高密度聚乙烯纤维增强双壁缠绕管(HDPE)DN400(白色或新料18kN/m²)	m	878.00	778.51	C
691	17250745	高密度聚乙烯纤维增强双壁缠绕管(HDPE)DN400(白色或新料20kN/m²)	m	966.00	856.53	C
692	17250745	高密度聚乙烯纤维增强双壁缠绕管(HDPE)DN400(白色或新料22kN/m²)	m	1063.00	942.54	C
693	17250745	高密度聚乙烯纤维增强双壁缠绕管(HDPE)DN400(白色或新料25kN/m²)	m	1222.00	1083.53	C
694	17250745	高密度聚乙烯纤维增强双壁缠绕管(HDPE)DN400(白色或新料8kN/m²)	m	476.00	422.06	C
695	17250745	高密度聚乙烯纤维增强双壁缠绕管单承口(HDPE)DN400(白色或新料SN8)	只	657.00	582.55	C
696	17250745	高密度聚乙烯纤维增强双壁缠绕管双承口(HDPE)DN400(白色或新料SN8)	只	835.00	740.38	C
697	17250746	高密度聚乙烯双壁缠绕管(HDPE)DN500(白色或新料10kN/m²)	m	907.00	804.22	C
698	17250746	高密度聚乙烯双壁缠绕管(HDPE)DN500(白色或新料12.5kN/m²)	m	973.00	862.74	C
699	17250746	高密度聚乙烯双壁缠绕管(HDPE)DN500(白色或新料16kN/m²)	m	1250.00	1108.35	C
700	17250746	高密度聚乙烯双壁缠绕管(HDPE)DN500(白色或新料4kN/m²)	m	586.00	519.60	C
701	17250746	高密度聚乙烯双壁缠绕管(HDPE)DN500(白色或新料6kN/m²)	m	632.00	560.38	C
702	17250746	高密度聚乙烯双壁缠绕管(HDPE)DN500(白色或新料8kN/m²)	m	835.00	740.38	C
703	17250746	高密度聚乙烯双壁缠绕管单承口(HDPE)DN500(白色或新料SN8)	只	1067.00	946.09	C
704	17250746	高密度聚乙烯双壁缠绕管双承口(HDPE)DN500(白色或新料SN8)	只	1304.00	1156.23	C
705	17250746	高密度聚乙烯双头螺旋双壁缠绕管短节(HDPE)DN500(白色或新料4kN/m²,L=0.6m)	节	448.00	397.23	C
706	17250746	高密度聚乙烯双头螺旋双壁缠绕管短节(HDPE)DN500(白色或新料4kN/m²,L=0.9m)	节	591.00	524.03	C

序号	编码	名称及规格	单位	含税价（元）	除税价（元）	专业类别
707	17250746	高密度聚乙烯纤维增强双壁缠绕管(HDPE)DN500(白色或新料10kN/m²)	m	907.00	804.22	C
708	17250746	高密度聚乙烯纤维增强双壁缠绕管(HDPE)DN500(白色或新料12.5kN/m²)	m	973.00	862.74	C
709	17250746	高密度聚乙烯纤维增强双壁缠绕管(HDPE)DN500(白色或新料16kN/m²)	m	1250.00	1108.35	C
710	17250746	高密度聚乙烯纤维增强双壁缠绕管(HDPE)DN500(白色或新料18kN/m²)	m	1388.00	1230.71	C
711	17250746	高密度聚乙烯纤维增强双壁缠绕管(HDPE)DN500(白色或新料20kN/m²)	m	1527.00	1353.96	C
712	17250746	高密度聚乙烯纤维增强双壁缠绕管(HDPE)DN500(白色或新料22kN/m²)	m	1679.00	1488.74	C
713	17250746	高密度聚乙烯纤维增强双壁缠绕管(HDPE)DN500(白色或新料25kN/m²)	m	1930.00	1711.30	C
714	17250746	高密度聚乙烯纤维增强双壁缠绕管(HDPE)DN500(白色或新料8kN/m²)	m	835.00	740.38	C
715	17250746	高密度聚乙烯纤维增强双壁缠绕管单承口(HDPE)DN500(白色或新料SN8)	只	1067.00	946.09	C
716	17250746	高密度聚乙烯纤维增强双壁缠绕管双承口(HDPE)DN500(白色或新料SN8)	只	1304.00	1156.23	C
717	17250747	高密度聚乙烯双壁缠绕管(HDPE)DN600(白色或新料10kN/m²)	m	1285.00	1139.39	C
718	17250747	高密度聚乙烯双壁缠绕管(HDPE)DN600(白色或新料12.5kN/m²)	m	1541.00	1366.38	C
719	17250747	高密度聚乙烯双壁缠绕管(HDPE)DN600(白色或新料16kN/m²)	m	1981.00	1756.52	C
720	17250747	高密度聚乙烯双壁缠绕管(HDPE)DN600(白色或新料4kN/m²)	m	805.00	713.78	C
721	17250747	高密度聚乙烯双壁缠绕管(HDPE)DN600(白色或新料6kN/m²)	m	901.00	798.90	C
722	17250747	高密度聚乙烯双壁缠绕管(HDPE)DN600(白色或新料8kN/m²)	m	1046.00	927.47	C
723	17250747	高密度聚乙烯双壁缠绕管单承口(HDPE)DN600(白色或新料SN8)	只	1352.00	1198.79	C
724	17250747	高密度聚乙烯双壁缠绕管双承口(HDPE)DN600(白色或新料SN8)	只	1650.00	1463.03	C
725	17250747	高密度聚乙烯双头螺旋双壁缠绕管短节(HDPE)DN600(白色或新料4kN/m²,L=0.6m)	节	608.00	539.10	C
726	17250747	高密度聚乙烯双头螺旋双壁缠绕管短节(HDPE)DN600(白色或新料4kN/m²,L=0.9m)	节	803.00	712.01	C
727	17250747	高密度聚乙烯纤维增强双壁缠绕管(HDPE)DN600(白色或新料10kN/m²)	m	1285.00	1139.39	C

序号	编码	名称及规格	单位	含税价（元）	除税价（元）	专业类别
728	17250747	高密度聚乙烯纤维增强双壁缠绕管(HDPE)DN600(白色或新料12.5kN/m²)	m	1541.00	1366.38	C
729	17250747	高密度聚乙烯纤维增强双壁缠绕管(HDPE)DN600(白色或新料16kN/m²)	m	1981.00	1756.52	C
730	17250747	高密度聚乙烯纤维增强双壁缠绕管(HDPE)DN600(白色或新料18kN/m²)	m	2199.00	1949.81	C
731	17250747	高密度聚乙烯纤维增强双壁缠绕管(HDPE)DN600(白色或新料20kN/m²)	m	2419.00	2144.88	C
732	17250747	高密度聚乙烯纤维增强双壁缠绕管(HDPE)DN600(白色或新料22kN/m²)	m	2661.00	2359.46	C
733	17250747	高密度聚乙烯纤维增强双壁缠绕管(HDPE)DN600(白色或新料25kN/m²)	m	3059.00	2712.36	C
734	17250747	高密度聚乙烯纤维增强双壁缠绕管(HDPE)DN600(白色或新料8kN/m²)	m	1046.00	927.47	C
735	17250747	高密度聚乙烯纤维增强双壁缠绕管单承口(HDPE)DN600(白色或新料SN8)	只	1352.00	1198.79	C
736	17250747	高密度聚乙烯纤维增强双壁缠绕管双承口(HDPE)DN600(白色或新料SN8)	只	1650.00	1463.03	C
737	17250748	高密度聚乙烯双壁缠绕管(HDPE)DN700(白色或新料10kN/m²)	m	1777.00	1575.63	C
738	17250748	高密度聚乙烯双壁缠绕管(HDPE)DN700(白色或新料12.5kN/m²)	m	2134.00	1892.18	C
739	17250748	高密度聚乙烯双壁缠绕管(HDPE)DN700(白色或新料16kN/m²)	m	2742.00	2431.28	C
740	17250748	高密度聚乙烯双壁缠绕管(HDPE)DN700(白色或新料4kN/m²)	m	1141.00	1011.70	C
741	17250748	高密度聚乙烯双壁缠绕管(HDPE)DN700(白色或新料6kN/m²)	m	1310.00	1161.55	C
742	17250748	高密度聚乙烯双壁缠绕管(HDPE)DN700(白色或新料8kN/m²)	m	1468.00	1301.65	C
743	17250748	高密度聚乙烯双壁缠绕管单承口(HDPE)DN700(白色或新料SN8)	只	1843.00	1634.15	C
744	17250748	高密度聚乙烯双壁缠绕管双承口(HDPE)DN700(白色或新料SN8)	只	2223.00	1971.09	C
745	17250748	高密度聚乙烯双头螺旋双壁缠绕管短节(HDPE)DN700(白色或新料4kN/m²,L=0.6m)	节	825.00	731.51	C
746	17250748	高密度聚乙烯双头螺旋双壁缠绕管短节(HDPE)DN700(白色或新料4kN/m²,L=0.9m)	节	1101.00	976.24	C
747	17250748	高密度聚乙烯纤维增强双壁缠绕管(HDPE)DN700(白色或新料10kN/m²)	m	1777.00	1575.63	C
748	17250748	高密度聚乙烯纤维增强双壁缠绕管(HDPE)DN700(白色或新料12.5kN/m²)	m	2134.00	1892.18	C

序号	编码	名称及规格	单位	含税价（元）	除税价（元）	专业类别
749	17250748	高密度聚乙烯纤维增强双壁缠绕管(HDPE)DN700(白色或新料16kN/m²)	m	2742.00	2431.28	C
750	17250748	高密度聚乙烯纤维增强双壁缠绕管(HDPE)DN700(白色或新料18kN/m²)	m	3045.00	2699.95	C
751	17250748	高密度聚乙烯纤维增强双壁缠绕管(HDPE)DN700(白色或新料20kN/m²)	m	3349.00	2969.50	C
752	17250748	高密度聚乙烯纤维增强双壁缠绕管(HDPE)DN700(白色或新料22kN/m²)	m	3684.00	3266.54	C
753	17250748	高密度聚乙烯纤维增强双壁缠绕管(HDPE)DN700(白色或新料25kN/m²)	m	4236.00	3755.99	C
754	17250748	高密度聚乙烯纤维增强双壁缠绕管(HDPE)DN700(白色或新料8kN/m²)	m	1468.00	1301.65	C
755	17250748	高密度聚乙烯纤维增强双壁缠绕管单承口(HDPE)DN700(白色或新料SN8)	只	1843.00	1634.15	C
756	17250748	高密度聚乙烯纤维增强双壁缠绕管双承口(HDPE)DN700(白色或新料SN8)	只	2223.00	1971.09	C
757	17250749	高密度聚乙烯内衬双壁缠绕管(HDPE)DN800(白色或新料SN10)	m	2312.00	2050.01	C
758	17250749	高密度聚乙烯内衬双壁缠绕管(HDPE)DN800(白色或新料SN4)	m	1503.00	1332.68	C
759	17250749	高密度聚乙烯内衬双壁缠绕管(HDPE)DN800(白色或新料SN6.3)	m	1685.00	1494.06	C
760	17250749	高密度聚乙烯内衬双壁缠绕管(HDPE)DN800(白色或新料SN8)	m	1883.00	1669.62	C
761	17250749	高密度聚乙烯双壁缠绕管(HDPE)DN800(白色或新料10kN/m²)	m	2310.00	2048.24	C
762	17250749	高密度聚乙烯双壁缠绕管(HDPE)DN800(白色或新料12.5kN/m²)	m	2775.00	2460.54	C
763	17250749	高密度聚乙烯双壁缠绕管(HDPE)DN800(白色或新料16kN/m²)	m	3566.00	3161.91	C
764	17250749	高密度聚乙烯双壁缠绕管(HDPE)DN800(白色或新料4kN/m²)	m	1541.00	1366.38	C
765	17250749	高密度聚乙烯双壁缠绕管(HDPE)DN800(白色或新料6kN/m²)	m	1619.00	1435.54	C
766	17250749	高密度聚乙烯双壁缠绕管(HDPE)DN800(白色或新料8kN/m²)	m	1882.00	1668.74	C
767	17250749	高密度聚乙烯双壁缠绕管单承口(HDPE)DN800(白色或新料SN8)	只	2405.00	2132.47	C
768	17250749	高密度聚乙烯双壁缠绕管双承口(HDPE)DN800(白色或新料SN8)	只	2908.00	2578.47	C
769	17250749	高密度聚乙烯纤维增强双壁缠绕管(HDPE)DN800(白色或新料10kN/m²)	m	2310.00	2048.24	C

序号	编码	名称及规格	单位	含税价（元）	除税价（元）	专业类别
770	17250749	高密度聚乙烯纤维增强双壁缠绕管(HDPE)DN800(白色或新料12.5kN/m²)	m	2775.00	2460.54	C
771	17250749	高密度聚乙烯纤维增强双壁缠绕管(HDPE)DN800(白色或新料16kN/m²)	m	3566.00	3161.91	C
772	17250749	高密度聚乙烯纤维增强双壁缠绕管(HDPE)DN800(白色或新料18kN/m²)	m	3959.00	3510.37	C
773	17250749	高密度聚乙烯纤维增强双壁缠绕管(HDPE)DN800(白色或新料20kN/m²)	m	4355.00	3861.50	C
774	17250749	高密度聚乙烯纤维增强双壁缠绕管(HDPE)DN800(白色或新料22kN/m²)	m	4790.00	4247.21	C
775	17250749	高密度聚乙烯纤维增强双壁缠绕管(HDPE)DN800(白色或新料25kN/m²)	m	5515.00	4890.05	C
776	17250749	高密度聚乙烯纤维增强双壁缠绕管(HDPE)DN800(白色或新料8kN/m²)	m	1882.00	1668.74	C
777	17250749	高密度聚乙烯纤维增强双壁缠绕管单承口(HDPE)DN800(白色或新料SN8)	只	2405.00	2132.47	C
778	17250749	高密度聚乙烯纤维增强双壁缠绕管双承口(HDPE)DN800(白色或新料SN8)	只	2908.00	2578.47	C
779	17250750	高密度聚乙烯内衬双壁缠绕管(HDPE)DN900(白色或新料SN10)	m	3240.00	2872.85	C
780	17250750	高密度聚乙烯内衬双壁缠绕管(HDPE)DN900(白色或新料SN4)	m	2004.00	1776.91	C
781	17250750	高密度聚乙烯内衬双壁缠绕管(HDPE)DN900(白色或新料SN6.3)	m	2401.00	2128.92	C
782	17250750	高密度聚乙烯内衬双壁缠绕管(HDPE)DN900(白色或新料SN8)	m	2675.00	2371.87	C
783	17250750	高密度聚乙烯双壁缠绕管(HDPE)DN900(白色或新料10kN/m²)	m	3239.00	2871.96	C
784	17250750	高密度聚乙烯双壁缠绕管(HDPE)DN900(白色或新料12.5kN/m²)	m	3887.00	3446.53	C
785	17250750	高密度聚乙烯双壁缠绕管(HDPE)DN900(白色或新料16kN/m²)	m	4998.00	4431.64	C
786	17250750	高密度聚乙烯双壁缠绕管(HDPE)DN900(白色或新料6kN/m²)	m	2400.00	2128.04	C
787	17250750	高密度聚乙烯双壁缠绕管(HDPE)DN900(白色或新料8kN/m²)	m	2674.00	2370.99	C
788	17250750	高密度聚乙烯双壁缠绕管单承口(HDPE)DN900(白色或新料SN8)	只	3214.00	2849.80	C
789	17250750	高密度聚乙烯双壁缠绕管双承口(HDPE)DN900(白色或新料SN8)	只	3763.00	3336.58	C
790	17250750	高密度聚乙烯纤维增强双壁缠绕管(HDPE)DN900(白色或新料10kN/m²)	m	3239.00	2871.96	C

序号	编码	名称及规格	单位	含税价（元）	除税价（元）	专业类别
791	17250750	高密度聚乙烯纤维增强双壁缠绕管(HDPE)DN900(白色或新料12.5kN/m²)	m	3887.00	3446.53	C
792	17250750	高密度聚乙烯纤维增强双壁缠绕管(HDPE)DN900(白色或新料16kN/m²)	m	4998.00	4431.64	C
793	17250750	高密度聚乙烯纤维增强双壁缠绕管(HDPE)DN900(白色或新料18kN/m²)	m	5548.00	4919.31	C
794	17250750	高密度聚乙烯纤维增强双壁缠绕管(HDPE)DN900(白色或新料20kN/m²)	m	6103.00	5411.42	C
795	17250750	高密度聚乙烯纤维增强双壁缠绕管(HDPE)DN900(白色或新料22kN/m²)	m	6713.00	5952.30	C
796	17250750	高密度聚乙烯纤维增强双壁缠绕管(HDPE)DN900(白色或新料25kN/m²)	m	7720.00	6845.19	C
797	17250750	高密度聚乙烯纤维增强双壁缠绕管(HDPE)DN900(白色或新料8kN/m²)	m	2674.00	2370.99	C
798	17250750	高密度聚乙烯纤维增强双壁缠绕管单承口(HDPE)DN900(白色或新料SN8)	只	3214.00	2849.80	C
799	17250750	高密度聚乙烯纤维增强双壁缠绕管双承口(HDPE)DN900(白色或新料SN8)	只	3763.00	3336.58	C
800	17250751	高密度聚乙烯内衬双壁缠绕管(HDPE)DN1000(白色或新料SN10)	m	3556.00	3153.04	C
801	17250751	高密度聚乙烯内衬双壁缠绕管(HDPE)DN1000(白色或新料SN4)	m	2414.00	2140.45	C
802	17250751	高密度聚乙烯内衬双壁缠绕管(HDPE)DN1000(白色或新料SN6.3)	m	2497.00	2214.05	C
803	17250751	高密度聚乙烯内衬双壁缠绕管(HDPE)DN1000(白色或新料SN8)	m	2896.00	2567.83	C
804	17250751	高密度聚乙烯双壁缠绕管(HDPE)DN1000(白色或新料10kN/m²)	m	3556.00	3153.04	C
805	17250751	高密度聚乙烯双壁缠绕管(HDPE)DN1000(白色或新料12.5kN/m²)	m	4267.00	3783.47	C
806	17250751	高密度聚乙烯双壁缠绕管(HDPE)DN1000(白色或新料16kN/m²)	m	5486.00	4864.34	C
807	17250751	高密度聚乙烯双壁缠绕管(HDPE)DN1000(白色或新料6kN/m²)	m	2497.00	2214.05	C
808	17250751	高密度聚乙烯双壁缠绕管(HDPE)DN1000(白色或新料8kN/m²)	m	2896.00	2567.83	C
809	17250751	高密度聚乙烯双壁缠绕管单承口(HDPE)DN1000(白色或新料SN8)	只	3511.00	3113.14	C
810	17250751	高密度聚乙烯双壁缠绕管双承口(HDPE)DN1000(白色或新料SN8)	只	4097.00	3632.74	C
811	17250751	高密度聚乙烯纤维增强双壁缠绕管(HDPE)DN1000(白色或新料10kN/m²)	m	3556.00	3153.04	C

序号	编码	名称及规格	单位	含税价（元）	除税价（元）	专业类别
812	17250751	高密度聚乙烯纤维增强双壁缠绕管(HDPE)DN1000(白色或新料12.5kN/m²)	m	4267.00	3783.47	C
813	17250751	高密度聚乙烯纤维增强双壁缠绕管(HDPE)DN1000(白色或新料16kN/m²)	m	5486.00	4864.34	C
814	17250751	高密度聚乙烯纤维增强双壁缠绕管(HDPE)DN1000(白色或新料18kN/m²)	m	6090.00	5399.89	C
815	17250751	高密度聚乙烯纤维增强双壁缠绕管(HDPE)DN1000(白色或新料20kN/m²)	m	6699.00	5939.88	C
816	17250751	高密度聚乙烯纤维增强双壁缠绕管(HDPE)DN1000(白色或新料22kN/m²)	m	7369.00	6533.96	C
817	17250751	高密度聚乙烯纤维增强双壁缠绕管(HDPE)DN1000(白色或新料25kN/m²)	m	8474.00	7513.74	C
818	17250751	高密度聚乙烯纤维增强双壁缠绕管(HDPE)DN1000(白色或新料8kN/m²)	m	2896.00	2567.83	C
819	17250751	高密度聚乙烯纤维增强双壁缠绕管单承口(HDPE)DN1000(白色或新料SN8)	只	3511.00	3113.14	C
820	17250751	高密度聚乙烯纤维增强双壁缠绕管双承口(HDPE)DN1000(白色或新料SN8)	只	4097.00	3632.74	C
821	17250752	高密度聚乙烯内衬双壁缠绕管(HDPE)DN1100(白色或新料SN10)	m	4149.00	3678.84	C
822	17250752	高密度聚乙烯内衬双壁缠绕管(HDPE)DN1100(白色或新料SN4)	m	2655.00	2354.14	C
823	17250752	高密度聚乙烯内衬双壁缠绕管(HDPE)DN1100(白色或新料SN6.3)	m	2747.00	2435.72	C
824	17250752	高密度聚乙烯内衬双壁缠绕管(HDPE)DN1100(白色或新料SN8)	m	3425.00	3036.89	C
825	17250752	高密度聚乙烯双壁缠绕管(HDPE)DN1100(白色或新料10kN/m²)	m	4149.00	3678.84	C
826	17250752	高密度聚乙烯双壁缠绕管(HDPE)DN1100(白色或新料12.5kN/m²)	m	4978.00	4413.90	C
827	17250752	高密度聚乙烯双壁缠绕管(HDPE)DN1100(白色或新料16kN/m²)	m	6400.00	5674.77	C
828	17250752	高密度聚乙烯双壁缠绕管(HDPE)DN1100(白色或新料8kN/m²)	m	3424.00	3036.00	C
829	17250752	高密度聚乙烯双壁缠绕管单承口(HDPE)DN1100(白色或新料SN8)	只	4085.00	3622.10	C
830	17250752	高密度聚乙烯双壁缠绕管双承口(HDPE)DN1100(白色或新料SN8)	只	4757.00	4217.95	C
831	17250752	高密度聚乙烯纤维增强双壁缠绕管(HDPE)DN1100(白色或新料10kN/m²)	m	4149.00	3678.84	C
832	17250752	高密度聚乙烯纤维增强双壁缠绕管(HDPE)DN1100(白色或新料12.5kN/m²)	m	4978.00	4413.90	C

序号	编码	名称及规格	单位	含税价（元）	除税价（元）	专业类别
833	17250752	高密度聚乙烯纤维增强双壁缠绕管(HDPE)DN1100(白色或新料16kN/m²)	m	6400.00	5674.77	C
834	17250752	高密度聚乙烯纤维增强双壁缠绕管(HDPE)DN1100(白色或新料18kN/m²)	m	7101.00	6296.33	C
835	17250752	高密度聚乙烯纤维增强双壁缠绕管(HDPE)DN1100(白色或新料20kN/m²)	m	7814.00	6928.53	C
836	17250752	高密度聚乙烯纤维增强双壁缠绕管(HDPE)DN1100(白色或新料22kN/m²)	m	8595.00	7621.03	C
837	17250752	高密度聚乙烯纤维增强双壁缠绕管(HDPE)DN1100(白色或新料25kN/m²)	m	9886.00	8765.74	C
838	17250752	高密度聚乙烯纤维增强双壁缠绕管(HDPE)DN1100(白色或新料8kN/m²)	m	3424.00	3036.00	C
839	17250752	高密度聚乙烯纤维增强双壁缠绕管单承口(HDPE)DN1100(白色或新料SN8)	只	4085.00	3622.10	C
840	17250752	高密度聚乙烯纤维增强双壁缠绕管双承口(HDPE)DN1100(白色或新料SN8)	只	4757.00	4217.95	C
841	17250753	高密度聚乙烯内衬双壁缠绕管(HDPE)DN1200(白色或新料SN10)	m	4939.00	4379.32	C
842	17250753	高密度聚乙烯内衬双壁缠绕管(HDPE)DN1200(白色或新料SN4)	m	3054.00	2707.93	C
843	17250753	高密度聚乙烯内衬双壁缠绕管(HDPE)DN1200(白色或新料SN6.3)	m	3297.00	2923.39	C
844	17250753	高密度聚乙烯内衬双壁缠绕管(HDPE)DN1200(白色或新料SN8)	m	4023.00	3567.12	C
845	17250753	高密度聚乙烯双壁缠绕管(HDPE)DN1200(白色或新料10kN/m²)	m	4938.00	4378.44	C
846	17250753	高密度聚乙烯双壁缠绕管(HDPE)DN1200(白色或新料12.5kN/m²)	m	5927.00	5255.36	C
847	17250753	高密度聚乙烯双壁缠绕管(HDPE)DN1200(白色或新料16kN/m²)	m	7621.00	6757.40	C
848	17250753	高密度聚乙烯双壁缠绕管(HDPE)DN1200(白色或新料8kN/m²)	m	4022.00	3566.24	C
849	17250753	高密度聚乙烯双壁缠绕管单承口(HDPE)DN1200(白色或新料SN8)	只	4804.00	4259.62	C
850	17250753	高密度聚乙烯双壁缠绕管双承口(HDPE)DN1200(白色或新料SN8)	只	5549.00	4920.20	C
851	17250753	高密度聚乙烯纤维增强双壁缠绕管(HDPE)DN1200(白色或新料10kN/m²)	m	4938.00	4378.44	C
852	17250753	高密度聚乙烯纤维增强双壁缠绕管(HDPE)DN1200(白色或新料12.5kN/m²)	m	5927.00	5255.36	C
853	17250753	高密度聚乙烯纤维增强双壁缠绕管(HDPE)DN1200(白色或新料16kN/m²)	m	7621.00	6757.40	C

序号	编码	名称及规格	单位	含税价（元）	除税价（元）	专业类别
854	17250753	高密度聚乙烯纤维增强双壁缠绕管(HDPE)DN1200(白色或新料18kN/m²)	m	8458.00	7499.56	C
855	17250753	高密度聚乙烯纤维增强双壁缠绕管(HDPE)DN1200(白色或新料20kN/m²)	m	9305.00	8250.58	C
856	17250753	高密度聚乙烯纤维增强双壁缠绕管(HDPE)DN1200(白色或新料22kN/m²)	m	10235.00	9075.19	C
857	17250753	高密度聚乙烯纤维增强双壁缠绕管(HDPE)DN1200(白色或新料25kN/m²)	m	11771.00	10437.13	C
858	17250753	高密度聚乙烯纤维增强双壁缠绕管(HDPE)DN1200(白色或新料8kN/m²)	m	4022.00	3566.24	C
859	17250753	高密度聚乙烯纤维增强双壁缠绕管单承口(HDPE)DN1200(白色或新料SN8)	只	4804.00	4259.62	C
860	17250753	高密度聚乙烯纤维增强双壁缠绕管双承口(HDPE)DN1200(白色或新料SN8)	只	5549.00	4920.20	C
861	17250754	高密度聚乙烯内衬双壁缠绕管(HDPE)DN1300(白色或新料SN10)	m	5730.00	5080.69	C
862	17250754	高密度聚乙烯内衬双壁缠绕管(HDPE)DN1300(白色或新料SN4)	m	3512.00	3114.03	C
863	17250754	高密度聚乙烯内衬双壁缠绕管(HDPE)DN1300(白色或新料SN6.3)	m	3955.00	3506.83	C
864	17250754	高密度聚乙烯内衬双壁缠绕管(HDPE)DN1300(白色或新料SN8)	m	4730.00	4194.01	C
865	17250754	高密度聚乙烯双壁缠绕管(HDPE)DN1300(白色或新料10kN/m²)	m	5729.00	5079.80	C
866	17250754	高密度聚乙烯双壁缠绕管(HDPE)DN1300(白色或新料12.5kN/m²)	m	6875.00	6095.94	C
867	17250754	高密度聚乙烯双壁缠绕管(HDPE)DN1300(白色或新料16kN/m²)	m	9167.00	8128.21	C
868	17250754	高密度聚乙烯双壁缠绕管(HDPE)DN1300(白色或新料8kN/m²)	m	4730.00	4194.01	C
869	17250754	高密度聚乙烯双壁缠绕管单承口(HDPE)DN1300(白色或新料SN8)	只	5578.00	4945.91	C
870	17250754	高密度聚乙烯双壁缠绕管双承口(HDPE)DN1300(白色或新料SN8)	只	6448.00	5717.33	C
871	17250754	高密度聚乙烯纤维增强双壁缠绕管(HDPE)DN1300(白色或新料10kN/m²)	m	5729.00	5079.80	C
872	17250754	高密度聚乙烯纤维增强双壁缠绕管(HDPE)DN1300(白色或新料12.5kN/m²)	m	6875.00	6095.94	C
873	17250754	高密度聚乙烯纤维增强双壁缠绕管(HDPE)DN1300(白色或新料16kN/m²)	m	9167.00	8128.21	C
874	17250754	高密度聚乙烯纤维增强双壁缠绕管(HDPE)DN1300(白色或新料18kN/m²)	m	10174.00	9021.10	C

序号	编码	名称及规格	单位	含税价（元）	除税价（元）	专业类别
875	17250754	高密度聚乙烯纤维增强双壁缠绕管(HDPE)DN1300(白色或新料20kN/m²)	m	11192.00	9923.75	C
876	17250754	高密度聚乙烯纤维增强双壁缠绕管(HDPE)DN1300(白色或新料22kN/m²)	m	12311.00	10915.94	C
877	17250754	高密度聚乙烯纤维增强双壁缠绕管(HDPE)DN1300(白色或新料25kN/m²)	m	14158.00	12553.64	C
878	17250754	高密度聚乙烯纤维增强双壁缠绕管(HDPE)DN1300(白色或新料8kN/m²)	m	4730.00	4194.01	C
879	17250754	高密度聚乙烯纤维增强双壁缠绕管单承口(HDPE)DN1300(白色或新料SN8)	只	5578.00	4945.91	C
880	17250754	高密度聚乙烯纤维增强双壁缠绕管双承口(HDPE)DN1300(白色或新料SN8)	只	6448.00	5717.33	C
881	17250755	高密度聚乙烯内衬双壁缠绕管(HDPE)DN1400(白色或新料SN10)	m	6915.00	6131.41	C
882	17250755	高密度聚乙烯内衬双壁缠绕管(HDPE)DN1400(白色或新料SN4)	m	4039.00	3581.31	C
883	17250755	高密度聚乙烯内衬双壁缠绕管(HDPE)DN1400(白色或新料SN6.3)	m	4944.00	4383.76	C
884	17250755	高密度聚乙烯内衬双壁缠绕管(HDPE)DN1400(白色或新料SN8)	m	5710.00	5062.95	C
885	17250755	高密度聚乙烯双壁缠绕管(HDPE)DN1400(白色或新料10kN/m²)	m	6914.00	6130.52	C
886	17250755	高密度聚乙烯双壁缠绕管(HDPE)DN1400(白色或新料12.5kN/m²)	m	8297.00	7356.80	C
887	17250755	高密度聚乙烯双壁缠绕管(HDPE)DN1400(白色或新料16kN/m²)	m	11063.00	9809.36	C
888	17250755	高密度聚乙烯双壁缠绕管(HDPE)DN1400(白色或新料8kN/m²)	m	5708.00	5061.18	C
889	17250755	高密度聚乙烯双壁缠绕管单承口(HDPE)DN1400(白色或新料SN8)	只	6717.00	5955.84	C
890	17250755	高密度聚乙烯双壁缠绕管双承口(HDPE)DN1400(白色或新料SN8)	只	7752.00	6873.56	C
891	17250755	高密度聚乙烯纤维增强双壁缠绕管(HDPE)DN1400(白色或新料10kN/m²)	m	6914.00	6130.52	C
892	17250755	高密度聚乙烯纤维增强双壁缠绕管(HDPE)DN1400(白色或新料12.5kN/m²)	m	8297.00	7356.80	C
893	17250755	高密度聚乙烯纤维增强双壁缠绕管(HDPE)DN1400(白色或新料16kN/m²)	m	11063.00	9809.36	C
894	17250755	高密度聚乙烯纤维增强双壁缠绕管(HDPE)DN1400(白色或新料18kN/m²)	m	12280.00	10888.46	C
895	17250755	高密度聚乙烯纤维增强双壁缠绕管(HDPE)DN1400(白色或新料20kN/m²)	m	13509.00	11978.19	C

序号	编码	名称及规格	单位	含税价（元）	除税价（元）	专业类别
896	17250755	高密度聚乙烯纤维增强双壁缠绕管(HDPE)DN1400(白色或新料22kN/m²)	m	14858.00	13174.32	C
897	17250755	高密度聚乙烯纤维增强双壁缠绕管(HDPE)DN1400(白色或新料25kN/m²)	m	17087.00	15150.74	C
898	17250755	高密度聚乙烯纤维增强双壁缠绕管(HDPE)DN1400(白色或新料8kN/m²)	m	5708.00	5061.18	C
899	17250755	高密度聚乙烯纤维增强双壁缠绕管单承口(HDPE)DN1400(白色或新料SN8)	只	6717.00	5955.84	C
900	17250755	高密度聚乙烯纤维增强双壁缠绕管双承口(HDPE)DN1400(白色或新料SN8)	只	7752.00	6873.56	C
901	17250756	高密度聚乙烯内衬双壁缠绕管(HDPE)DN1500(白色或新料SN10)	m	8101.00	7183.01	C
902	17250756	高密度聚乙烯内衬双壁缠绕管(HDPE)DN1500(白色或新料SN4)	m	5049.00	4476.86	C
903	17250756	高密度聚乙烯内衬双壁缠绕管(HDPE)DN1500(白色或新料SN6.3)	m	6179.00	5478.81	C
904	17250756	高密度聚乙烯内衬双壁缠绕管(HDPE)DN1500(白色或新料SN8)	m	6688.00	5930.13	C
905	17250756	高密度聚乙烯双壁缠绕管(HDPE)DN1500(白色或新料10kN/m²)	m	8100.00	7182.12	C
906	17250756	高密度聚乙烯双壁缠绕管(HDPE)DN1500(白色或新料12.5kN/m²)	m	9720.00	8618.55	C
907	17250756	高密度聚乙烯双壁缠绕管(HDPE)DN1500(白色或新料16kN/m²)	m	12959.00	11490.51	C
908	17250756	高密度聚乙烯双壁缠绕管(HDPE)DN1500(白色或新料8kN/m²)	m	6686.00	5928.36	C
909	17250756	高密度聚乙烯双壁缠绕管单承口(HDPE)DN1500(白色或新料SN8)	只	7900.00	7004.79	C
910	17250756	高密度聚乙烯双壁缠绕管双承口(HDPE)DN1500(白色或新料SN8)	只	9139.00	8103.39	C
911	17250756	高密度聚乙烯纤维增强双壁缠绕管(HDPE)DN1500(白色或新料10kN/m²)	m	8100.00	7182.12	C
912	17250756	高密度聚乙烯纤维增强双壁缠绕管(HDPE)DN1500(白色或新料12.5kN/m²)	m	9720.00	8618.55	C
913	17250756	高密度聚乙烯纤维增强双壁缠绕管(HDPE)DN1500(白色或新料16kN/m²)	m	12959.00	11490.51	C
914	17250756	高密度聚乙烯纤维增强双壁缠绕管(HDPE)DN1500(白色或新料18kN/m²)	m	14385.00	12754.92	C
915	17250756	高密度聚乙烯纤维增强双壁缠绕管(HDPE)DN1500(白色或新料20kN/m²)	m	15822.00	14029.08	C
916	17250756	高密度聚乙烯纤维增强双壁缠绕管(HDPE)DN1500(白色或新料22kN/m²)	m	17415.00	15441.57	C

序号	编码	名称及规格	单位	含税价（元）	除税价（元）	专业类别
917	17250756	高密度聚乙烯纤维增强双壁缠绕管(HDPE)DN1500(白色或新料25kN/m²)	m	20016.00	17747.83	C
918	17250756	高密度聚乙烯纤维增强双壁缠绕管(HDPE)DN1500(白色或新料8kN/m²)	m	6686.00	5928.36	C
919	17250756	高密度聚乙烯纤维增强双壁缠绕管单承口(HDPE)DN1500(白色或新料SN8)	只	7900.00	7004.79	C
920	17250756	高密度聚乙烯纤维增强双壁缠绕管双承口(HDPE)DN1500(白色或新料SN8)	只	9139.00	8103.39	C
921	17250757	高密度聚乙烯内衬双壁缠绕管(HDPE)DN1600(白色或新料SN10)	m	9285.00	8232.84	C
922	17250757	高密度聚乙烯内衬双壁缠绕管(HDPE)DN1600(白色或新料SN4)	m	6311.00	5595.85	C
923	17250757	高密度聚乙烯内衬双壁缠绕管(HDPE)DN1600(白色或新料SN6.3)	m	7247.00	6425.78	C
924	17250757	高密度聚乙烯内衬双壁缠绕管(HDPE)DN1600(白色或新料SN8)	m	7665.00	6796.42	C
925	17250757	高密度聚乙烯双壁缠绕管(HDPE)DN1600(白色或新料10kN/m²)	m	9284.00	8231.96	C
926	17250757	高密度聚乙烯双壁缠绕管(HDPE)DN1600(白色或新料12.5kN/m²)	m	11142.00	9879.41	C
927	17250757	高密度聚乙烯双壁缠绕管(HDPE)DN1600(白色或新料16kN/m²)	m	14855.00	13171.66	C
928	17250757	高密度聚乙烯双壁缠绕管(HDPE)DN1600(白色或新料8kN/m²)	m	7665.00	6796.42	C
929	17250757	高密度聚乙烯双壁缠绕管单承口(HDPE)DN1600(白色或新料SN8)	只	9204.00	8161.02	C
930	17250757	高密度聚乙烯双壁缠绕管双承口(HDPE)DN1600(白色或新料SN8)	只	10775.00	9554.00	C
931	17250757	高密度聚乙烯纤维增强双壁缠绕管(HDPE)DN1600(白色或新料10kN/m²)	m	9284.00	8231.96	C
932	17250757	高密度聚乙烯纤维增强双壁缠绕管(HDPE)DN1600(白色或新料12.5kN/m²)	m	11142.00	9879.41	C
933	17250757	高密度聚乙烯纤维增强双壁缠绕管(HDPE)DN1600(白色或新料16kN/m²)	m	14855.00	13171.66	C
934	17250757	高密度聚乙烯纤维增强双壁缠绕管(HDPE)DN1600(白色或新料18kN/m²)	m	16489.00	14620.50	C
935	17250757	高密度聚乙烯纤维增强双壁缠绕管(HDPE)DN1600(白色或新料20kN/m²)	m	18138.00	16082.64	C
936	17250757	高密度聚乙烯纤维增强双壁缠绕管(HDPE)DN1600(白色或新料22kN/m²)	m	19951.00	17690.19	C
937	17250757	高密度聚乙烯纤维增强双壁缠绕管(HDPE)DN1600(白色或新料25kN/m²)	m	22944.00	20344.03	C

序号	编码	名称及规格	单位	含税价（元）	除税价（元）	专业类别
938	17250757	高密度聚乙烯纤维增强双壁缠绕管(HDPE)DN1600(白色或新料8kN/m²)	m	7665.00	6796.42	C
939	17250757	高密度聚乙烯纤维增强双壁缠绕管单承口(HDPE)DN1600(白色或新料SN8)	只	9204.00	8161.02	C
940	17250757	高密度聚乙烯纤维增强双壁缠绕管双承口(HDPE)DN1600(白色或新料SN8)	只	10775.00	9554.00	C
941	17250758	高密度聚乙烯内衬双壁缠绕管(HDPE)DN1700(白色或新料SN10)	m	10471.00	9284.45	C
942	17250758	高密度聚乙烯内衬双壁缠绕管(HDPE)DN1700(白色或新料SN4)	m	7258.00	6435.54	C
943	17250758	高密度聚乙烯内衬双壁缠绕管(HDPE)DN1700(白色或新料SN6.3)	m	7909.00	7012.77	C
944	17250758	高密度聚乙烯内衬双壁缠绕管(HDPE)DN1700(白色或新料SN8)	m	8646.00	7666.25	C
945	17250758	高密度聚乙烯双壁缠绕管(HDPE)DN1700(白色或新料10kN/m²)	m	10471.00	9284.45	C
946	17250758	高密度聚乙烯双壁缠绕管(HDPE)DN1700(白色或新料12.5kN/m²)	m	12565.00	11141.16	C
947	17250758	高密度聚乙烯双壁缠绕管(HDPE)DN1700(白色或新料16kN/m²)	m	16753.00	14854.58	C
948	17250758	高密度聚乙烯双壁缠绕管(HDPE)DN1700(白色或新料8kN/m²)	m	8645.00	7665.37	C
949	17250758	高密度聚乙烯双壁缠绕管单承口(HDPE)DN1700(白色或新料SN8)	只	10510.00	9319.03	C
950	17250758	高密度聚乙烯双壁缠绕管双承口(HDPE)DN1700(白色或新料SN8)	只	12411.00	11004.61	C
951	17250758	高密度聚乙烯纤维增强双壁缠绕管(HDPE)DN1700(白色或新料10kN/m²)	m	10471.00	9284.45	C
952	17250758	高密度聚乙烯纤维增强双壁缠绕管(HDPE)DN1700(白色或新料12.5kN/m²)	m	12565.00	11141.16	C
953	17250758	高密度聚乙烯纤维增强双壁缠绕管(HDPE)DN1700(白色或新料16kN/m²)	m	16753.00	14854.58	C
954	17250758	高密度聚乙烯纤维增强双壁缠绕管(HDPE)DN1700(白色或新料18kN/m²)	m	18597.00	16489.63	C
955	17250758	高密度聚乙烯纤维增强双壁缠绕管(HDPE)DN1700(白色或新料20kN/m²)	m	20456.00	18137.97	C
956	17250758	高密度聚乙烯纤维增强双壁缠绕管(HDPE)DN1700(白色或新料22kN/m²)	m	22502.00	19952.12	C
957	17250758	高密度聚乙烯纤维增强双壁缠绕管(HDPE)DN1700(白色或新料25kN/m²)	m	25877.00	22944.67	C
958	17250758	高密度聚乙烯纤维增强双壁缠绕管(HDPE)DN1700(白色或新料8kN/m²)	m	8645.00	7665.37	C

序号	编码	名称及规格	单位	含税价（元）	除税价（元）	专业类别
959	17250758	高密度聚乙烯纤维增强双壁缠绕管单承口(HDPE)DN1700(白色或新料SN8)	只	10510.00	9319.03	C
960	17250758	高密度聚乙烯纤维增强双壁缠绕管双承口(HDPE)DN1700(白色或新料SN8)	只	12411.00	11004.61	C
961	17250759	高密度聚乙烯内衬双壁缠绕管(HDPE)DN1800(白色或新料SN10)	m	12050.00	10684.52	C
962	17250759	高密度聚乙烯内衬双壁缠绕管(HDPE)DN1800(白色或新料SN4)	m	8345.00	7399.36	C
963	17250759	高密度聚乙烯内衬双壁缠绕管(HDPE)DN1800(白色或新料SN6.3)	m	9437.00	8367.62	C
964	17250759	高密度聚乙烯内衬双壁缠绕管(HDPE)DN1800(白色或新料SN8)	m	9949.00	8821.60	C
965	17250759	高密度聚乙烯双壁缠绕管(HDPE)DN1800(白色或新料10kN/m²)	m	12050.00	10684.52	C
966	17250759	高密度聚乙烯双壁缠绕管(HDPE)DN1800(白色或新料12.5kN/m²)	m	14461.00	12822.31	C
967	17250759	高密度聚乙烯双壁缠绕管(HDPE)DN1800(白色或新料16kN/m²)	m	19281.00	17096.12	C
968	17250759	高密度聚乙烯双壁缠绕管(HDPE)DN1800(白色或新料8kN/m²)	m	9949.00	8821.60	C
969	17250759	高密度聚乙烯双壁缠绕管单承口(HDPE)DN1800(白色或新料SN8)	只	12223.00	10837.91	C
970	17250759	高密度聚乙烯双壁缠绕管双承口(HDPE)DN1800(白色或新料SN8)	只	14536.00	12888.81	C
971	17250759	高密度聚乙烯纤维增强双壁缠绕管(HDPE)DN1800(白色或新料10kN/m²)	m	12050.00	10684.52	C
972	17250759	高密度聚乙烯纤维增强双壁缠绕管(HDPE)DN1800(白色或新料12.5kN/m²)	m	14461.00	12822.31	C
973	17250759	高密度聚乙烯纤维增强双壁缠绕管(HDPE)DN1800(白色或新料16kN/m²)	m	19281.00	17096.12	C
974	17250759	高密度聚乙烯纤维增强双壁缠绕管(HDPE)DN1800(白色或新料18kN/m²)	m	21402.00	18976.77	C
975	17250759	高密度聚乙烯纤维增强双壁缠绕管(HDPE)DN1800(白色或新料20kN/m²)	m	23543.00	20875.16	C
976	17250759	高密度聚乙烯纤维增强双壁缠绕管(HDPE)DN1800(白色或新料22kN/m²)	m	25897.00	22962.40	C
977	17250759	高密度聚乙烯纤维增强双壁缠绕管(HDPE)DN1800(白色或新料25kN/m²)	m	29782.00	26407.16	C
978	17250759	高密度聚乙烯纤维增强双壁缠绕管(HDPE)DN1800(白色或新料8kN/m²)	m	9949.00	8821.60	C
979	17250759	高密度聚乙烯纤维增强双壁缠绕管单承口(HDPE)DN1800(白色或新料SN8)	只	12223.00	10837.91	C

序号	编码	名称及规格	单位	含税价（元）	除税价（元）	专业类别
980	17250759	高密度聚乙烯纤维增强双壁缠绕管双承口(HDPE)DN1800(白色或新料SN8)	只	14536.00	12888.81	C
981	17250760	高密度聚乙烯内衬双壁缠绕管(HDPE)DN1900(白色或新料SN10)	m	14421.00	12786.84	C
982	17250760	高密度聚乙烯内衬双壁缠绕管(HDPE)DN1900(白色或新料SN4)	m	9597.00	8509.49	C
983	17250760	高密度聚乙烯内衬双壁缠绕管(HDPE)DN1900(白色或新料SN6.3)	m	10466.00	9280.01	C
984	17250760	高密度聚乙烯内衬双壁缠绕管(HDPE)DN1900(白色或新料SN8)	m	11907.00	10557.72	C
985	17250760	高密度聚乙烯双壁缠绕管(HDPE)DN1900(白色或新料10kN/m²)	m	14420.00	12785.95	C
986	17250760	高密度聚乙烯双壁缠绕管(HDPE)DN1900(白色或新料12.5kN/m²)	m	17306.00	15344.92	C
987	17250760	高密度聚乙烯双壁缠绕管(HDPE)DN1900(白色或新料16kN/m²)	m	23075.00	20460.19	C
988	17250760	高密度聚乙烯双壁缠绕管(HDPE)DN1900(白色或新料8kN/m²)	m	11906.00	10556.84	C
989	17250760	高密度聚乙烯双壁缠绕管单承口(HDPE)DN1900(白色或新料SN8)	只	14750.00	13078.56	C
990	17250760	高密度聚乙烯双壁缠绕管双承口(HDPE)DN1900(白色或新料SN8)	只	17643.00	15643.73	C
991	17250760	高密度聚乙烯纤维增强双壁缠绕管(HDPE)DN1900(白色或新料10kN/m²)	m	14420.00	12785.95	C
992	17250760	高密度聚乙烯纤维增强双壁缠绕管(HDPE)DN1900(白色或新料12.5kN/m²)	m	17306.00	15344.92	C
993	17250760	高密度聚乙烯纤维增强双壁缠绕管(HDPE)DN1900(白色或新料16kN/m²)	m	23075.00	20460.19	C
994	17250760	高密度聚乙烯纤维增强双壁缠绕管(HDPE)DN1900(白色或新料18kN/m²)	m	25614.00	22711.47	C
995	17250760	高密度聚乙烯纤维增强双壁缠绕管(HDPE)DN1900(白色或新料20kN/m²)	m	28175.00	24982.27	C
996	17250760	高密度聚乙烯纤维增强双壁缠绕管(HDPE)DN1900(白色或新料22kN/m²)	m	30994.00	27481.82	C
997	17250760	高密度聚乙烯纤维增强双壁缠绕管(HDPE)DN1900(白色或新料25kN/m²)	m	35643.00	31604.01	C
998	17250760	高密度聚乙烯纤维增强双壁缠绕管(HDPE)DN1900(白色或新料8kN/m²)	m	11906.00	10556.84	C
999	17250760	高密度聚乙烯纤维增强双壁缠绕管单承口(HDPE)DN1900(白色或新料SN8)	只	14750.00	13078.56	C
1000	17250760	高密度聚乙烯纤维增强双壁缠绕管双承口(HDPE)DN1900(白色或新料SN8)	只	17644.00	15644.62	C

序号	编码	名称及规格	单位	含税价（元）	除税价（元）	专业类别
1001	17250761	高密度聚乙烯内衬双壁缠绕管(HDPE)DN2000(白色或新料SN10)	m	16595.00	14714.49	C
1002	17250761	高密度聚乙烯内衬双壁缠绕管(HDPE)DN2000(白色或新料SN4)	m	10557.00	9360.70	C
1003	17250761	高密度聚乙烯内衬双壁缠绕管(HDPE)DN2000(白色或新料SN6.3)	m	12035.00	10671.22	C
1004	17250761	高密度聚乙烯内衬双壁缠绕管(HDPE)DN2000(白色或新料SN8)	m	13699.00	12146.66	C
1005	17250761	高密度聚乙烯双壁缠绕管(HDPE)DN2000(白色或新料10kN/m²)	m	16595.00	14714.49	C
1006	17250761	高密度聚乙烯双壁缠绕管(HDPE)DN2000(白色或新料12.5kN/m²)	m	19914.00	17657.39	C
1007	17250761	高密度聚乙烯双壁缠绕管(HDPE)DN2000(白色或新料16kN/m²)	m	26552.00	23543.18	C
1008	17250761	高密度聚乙烯双壁缠绕管(HDPE)DN2000(白色或新料8kN/m²)	m	13699.00	12146.66	C
1009	17250761	高密度聚乙烯双壁缠绕管单承口(HDPE)DN2000(白色或新料SN8)	只	17362.00	15394.57	C
1010	17250761	高密度聚乙烯双壁缠绕管双承口(HDPE)DN2000(白色或新料SN8)	只	21082.00	18693.03	C
1011	17250761	高密度聚乙烯纤维增强双壁缠绕管(HDPE)DN2000(白色或新料10kN/m²)	m	16595.00	14714.49	C
1012	17250761	高密度聚乙烯纤维增强双壁缠绕管(HDPE)DN2000(白色或新料12.5kN/m²)	m	19914.00	17657.39	C
1013	17250761	高密度聚乙烯纤维增强双壁缠绕管(HDPE)DN2000(白色或新料16kN/m²)	m	26552.00	23543.18	C
1014	17250761	高密度聚乙烯纤维增强双壁缠绕管(HDPE)DN2000(白色或新料18kN/m²)	m	29472.00	26132.29	C
1015	17250761	高密度聚乙烯纤维增强双壁缠绕管(HDPE)DN2000(白色或新料20kN/m²)	m	32420.00	28746.23	C
1016	17250761	高密度聚乙烯纤维增强双壁缠绕管(HDPE)DN2000(白色或新料22kN/m²)	m	35662.00	31620.85	C
1017	17250761	高密度聚乙烯纤维增强双壁缠绕管(HDPE)DN2000(白色或新料25kN/m²)	m	41011.00	36363.72	C
1018	17250761	高密度聚乙烯纤维增强双壁缠绕管(HDPE)DN2000(白色或新料8kN/m²)	m	13699.00	12146.66	C
1019	17250761	高密度聚乙烯纤维增强双壁缠绕管单承口(HDPE)DN2000(白色或新料SN8)	只	17362.00	15394.57	C
1020	17250761	高密度聚乙烯纤维增强双壁缠绕管双承口(HDPE)DN2000(白色或新料SN8)	只	21082.00	18693.03	C
1021	17250762	高密度聚乙烯内衬双壁缠绕管(HDPE)DN2200(白色或新料SN10)	m	25927.00	22989.01	C

序号	编码	名称及规格	单位	含税价（元）	除税价（元）	专业类别
1022	17250762	高密度聚乙烯内衬双壁缠绕管(HDPE)DN2200(白色或新料SN4)	m	12668.00	11232.49	C
1023	17250762	高密度聚乙烯内衬双壁缠绕管(HDPE)DN2200(白色或新料SN6.3)	m	16247.00	14405.92	C
1024	17250762	高密度聚乙烯内衬双壁缠绕管(HDPE)DN2200(白色或新料SN8)	m	21405.00	18979.43	C
1025	17250763	高密度聚乙烯内衬双壁缠绕管(HDPE)DN2400(白色或新料SN10)	m	40510.00	35919.49	C
1026	17250763	高密度聚乙烯内衬双壁缠绕管(HDPE)DN2400(白色或新料SN4)	m	16467.00	14600.99	C
1027	17250763	高密度聚乙烯内衬双壁缠绕管(HDPE)DN2400(白色或新料SN6.3)	m	22745.00	20167.58	C
1028	17250763	高密度聚乙烯内衬双壁缠绕管(HDPE)DN2400(白色或新料SN8)	m	33450.00	29659.51	C
1029	17250764	高密度聚乙烯内衬双壁缠绕管(HDPE)DN2600(白色或新料SN10)	m	52181.00	46267.96	C
1030	17250764	高密度聚乙烯内衬双壁缠绕管(HDPE)DN2600(白色或新料SN4)	m	21407.00	18981.20	C
1031	17250764	高密度聚乙烯内衬双壁缠绕管(HDPE)DN2600(白色或新料SN6.3)	m	29569.00	26218.30	C
1032	17250764	高密度聚乙烯内衬双壁缠绕管(HDPE)DN2600(白色或新料SN8)	m	43484.00	38556.48	C
1033	17250765	高密度聚乙烯内衬双壁缠绕管(HDPE)DN2800(白色或新料SN10)	m	67835.00	60148.08	C
1034	17250765	高密度聚乙烯内衬双壁缠绕管(HDPE)DN2800(白色或新料SN4)	m	27830.00	24676.36	C
1035	17250765	高密度聚乙烯内衬双壁缠绕管(HDPE)DN2800(白色或新料SN6.3)	m	38435.00	34079.62	C
1036	17250765	高密度聚乙烯内衬双壁缠绕管(HDPE)DN2800(白色或新料SN8)	m	56529.00	50123.25	C
1037	17250766	高密度聚乙烯内衬双壁缠绕管(HDPE)DN3000(白色或新料SN10)	m	78028.00	69186.03	C
1038	17250766	高密度聚乙烯内衬双壁缠绕管(HDPE)DN3000(白色或新料SN4)	m	36177.00	32077.50	C
1039	17250766	高密度聚乙烯内衬双壁缠绕管(HDPE)DN3000(白色或新料SN6.3)	m	49973.00	44310.16	C
1040	17250766	高密度聚乙烯内衬双壁缠绕管(HDPE)DN3000(白色或新料SN8)	m	66711.00	59151.45	C
1041	17250813	聚乙烯(PE) DN25	m	4.50	3.99	B
1042	17250851	聚乙烯管(PE80) dn20	m	3.17	2.81	A
1043	17250852	聚乙烯管(PE80) dn25	m	3.60	3.19	A

序号	编码	名称及规格	单位	含税价（元）	除税价（元）	专业类别
1044	17250853	聚乙烯管(PE80) dn32	m	6.01	5.33	A
1045	17250854	聚乙烯管(PE80) dn40	m	10.03	8.89	A
1046	17250855	聚乙烯管(PE80) dn50	m	14.33	12.70	A
1047	17250856	聚乙烯管(PE80) dn63	m	22.78	20.20	A
1048	17250857	聚乙烯管(PE80) dn75	m	47.05	41.72	A
1049	17250858	聚乙烯管(PE80) dn90	m	55.12	48.87	A
1050	17250859	聚乙烯管(PE80) dn110	m	67.22	59.60	A
1051	17250860	聚乙烯管(PE80) dn125	m	109.14	96.77	A
1052	17250861	聚乙烯管(PE80) dn160	m	139.92	124.06	A
1053	17250863	聚乙烯管(PE80) dn225	m	281.40	249.51	A
1054	17250865	聚乙烯管(PE80) dn315	m	528.69	468.78	A
1055	17250866	聚乙烯管(PE80) dn400	m	851.81	755.28	A
1056	17250868	聚乙烯管(PE80) dn500	m	1331.52	1180.63	A
1057	17250868	聚乙烯管(PE80) dn560	m	1669.33	1480.16	A
1058	17250869	聚乙烯管(PE80) dn600	m	2009.01	1781.35	A
1059	17250869	聚乙烯管(PE80) dn630	m	2114.74	1875.11	A
1060	17250870	聚乙烯管(PE80) dn710	m	1783.26	1581.18	A
1061	17250871	聚乙烯管(PE80) dn800	m	2260.74	2004.55	A
1062	17251311	增强聚丙烯管(FRPP)DN500(2m,10kN/m²)	m	390.20	345.98	C
1063	17251311	增强聚丙烯管(FRPP)DN500(2m,4kN/m²)	m	260.60	231.07	C
1064	17251311	增强聚丙烯管(FRPP)DN500(2m,8kN/m²)	m	339.20	300.76	C
1065	17251312	增强聚丙烯管(FRPP)DN600(2m,10kN/m²)	m	522.00	462.85	C
1066	17251312	增强聚丙烯管(FRPP)DN600(2m,4kN/m²)	m	346.40	307.15	C
1067	17251312	增强聚丙烯管(FRPP)DN600(2m,8kN/m²)	m	454.00	402.55	C
1068	17251313	增强聚丙烯管(FRPP)DN700(2m,10kN/m²)	m	728.40	645.86	C
1069	17251313	增强聚丙烯管(FRPP)DN700(2m,4kN/m²)	m	511.00	453.09	C
1070	17251313	增强聚丙烯管(FRPP)DN700(2m,8kN/m²)	m	633.40	561.62	C
1071	17251314	增强聚丙烯管(FRPP)DN800(2m,10kN/m²)	m	1047.80	929.07	C
1072	17251314	增强聚丙烯管(FRPP)DN800(2m,4kN/m²)	m	721.60	639.83	C
1073	17251314	增强聚丙烯管(FRPP)DN800(2m,8kN/m²)	m	910.60	807.41	C
1074	17251315	增强聚丙烯管(FRPP)DN1000(2m,10kN/m²)	m	1769.00	1568.54	C

序号	编码	名称及规格	单位	含税价（元）	除税价（元）	专业类别
1075	17251315	增强聚丙烯管(FRPP)DN1000(2m,4kN/m²)	m	1307.40	1159.25	C
1076	17251315	增强聚丙烯管(FRPP)DN1000(2m,8kN/m²)	m	1538.60	1364.25	C
1077	17251370	聚丙烯缠绕结构壁管(DN300,HMPP,B型,SN10,3m,含嵌入式超密胶圈)	m	527.38	467.62	C
1078	17251370	聚丙烯缠绕结构壁管(DN300,HMPP,B型,SN10,6m,含嵌入式超密胶圈)	m	492.52	436.71	C
1079	17251370	聚丙烯缠绕结构壁管(DN300,HMPP,B型,SN12.5,3m,含嵌入式超密胶圈)	m	561.79	498.13	C
1080	17251370	聚丙烯缠绕结构壁管(DN300,HMPP,B型,SN12.5,6m,含嵌入式超密胶圈)	m	524.98	465.49	C
1081	17251370	聚丙烯缠绕结构壁管(DN300,HMPP,B型,SN16,3m,含嵌入式超密胶圈)	m	692.92	614.40	C
1082	17251370	聚丙烯缠绕结构壁管(DN300,HMPP,B型,SN16,6m,含嵌入式超密胶圈)	m	654.81	580.61	C
1083	17251370	聚丙烯缠绕结构壁管(DN300,HMPP,B型,SN8,3m,含嵌入式超密胶圈)	m	479.35	425.03	C
1084	17251370	聚丙烯缠绕结构壁管(DN300,HMPP,B型,SN8,6m,含嵌入式超密胶圈)	m	461.42	409.13	C
1085	17251371	聚丙烯缠绕结构壁管(DN400,HMPP,B型,SN10,3m,含嵌入式超密胶圈)	m	735.76	652.39	C
1086	17251371	聚丙烯缠绕结构壁管(DN400,HMPP,B型,SN10,6m,含嵌入式超密胶圈)	m	668.72	592.94	C
1087	17251371	聚丙烯缠绕结构壁管(DN400,HMPP,B型,SN12.5,3m,含嵌入式超密胶圈)	m	808.49	716.87	C
1088	17251371	聚丙烯缠绕结构壁管(DN400,HMPP,B型,SN12.5,6m,含嵌入式超密胶圈)	m	728.82	646.23	C
1089	17251371	聚丙烯缠绕结构壁管(DN400,HMPP,B型,SN16,3m,含嵌入式超密胶圈)	m	851.16	754.71	C
1090	17251371	聚丙烯缠绕结构壁管(DN400,HMPP,B型,SN16,6m,含嵌入式超密胶圈)	m	788.93	699.53	C
1091	17251371	聚丙烯缠绕结构壁管(DN400,HMPP,B型,SN8,3m,含嵌入式超密胶圈)	m	652.21	578.30	C
1092	17251371	聚丙烯缠绕结构壁管(DN400,HMPP,B型,SN8,6m,含嵌入式超密胶圈)	m	608.61	539.64	C
1093	17251372	聚丙烯缠绕结构壁管(DN500,HMPP,B型,SN10,3m,含嵌入式超密胶圈)	m	987.74	875.81	C
1094	17251372	聚丙烯缠绕结构壁管(DN500,HMPP,B型,SN10,6m,含嵌入式超密胶圈)	m	968.73	858.96	C
1095	17251372	聚丙烯缠绕结构壁管(DN500,HMPP,B型,SN12.5,3m,含嵌入式超密胶圈)	m	1137.12	1008.26	C
1096	17251372	聚丙烯缠绕结构壁管(DN500,HMPP,B型,SN12.5,6m,含嵌入式超密胶圈)	m	1105.78	980.48	C

序号	编码	名称及规格	单位	含税价（元）	除税价（元）	专业类别
1097	17251372	聚丙烯缠绕结构壁管(DN500,HMPP,B型,SN16,3m,含嵌入式超密胶圈)	m	1289.24	1143.15	C
1098	17251372	聚丙烯缠绕结构壁管(DN500,HMPP,B型,SN16,6m,含嵌入式超密胶圈)	m	1242.82	1101.99	C
1099	17251372	聚丙烯缠绕结构壁管(DN500,HMPP,B型,SN8,3m,含嵌入式超密胶圈)	m	918.54	814.45	C
1100	17251372	聚丙烯缠绕结构壁管(DN500,HMPP,B型,SN8,6m,含嵌入式超密胶圈)	m	900.21	798.20	C
1101	17251373	聚丙烯缠绕结构壁管(DN600,HMPP,B型,SN10,3m,含嵌入式超密胶圈)	m	1366.71	1211.84	C
1102	17251373	聚丙烯缠绕结构壁管(DN600,HMPP,B型,SN10,6m,含嵌入式超密胶圈)	m	1244.43	1103.41	C
1103	17251373	聚丙烯缠绕结构壁管(DN600,HMPP,B型,SN12.5,3m,含嵌入式超密胶圈)	m	1510.18	1339.05	C
1104	17251373	聚丙烯缠绕结构壁管(DN600,HMPP,B型,SN12.5,6m,含嵌入式超密胶圈)	m	1389.27	1231.84	C
1105	17251373	聚丙烯缠绕结构壁管(DN600,HMPP,B型,SN16,3m,含嵌入式超密胶圈)	m	1803.00	1598.69	C
1106	17251373	聚丙烯缠绕结构壁管(DN600,HMPP,B型,SN16,6m,含嵌入式超密胶圈)	m	1647.64	1460.93	C
1107	17251373	聚丙烯缠绕结构壁管(DN600,HMPP,B型,SN8,3m,含嵌入式超密胶圈)	m	1210.11	1072.98	C
1108	17251373	聚丙烯缠绕结构壁管(DN600,HMPP,B型,SN8,6m,含嵌入式超密胶圈)	m	1121.11	994.07	C
1109	17251374	聚丙烯缠绕结构壁管(DN800,HMPP,B型,SN10,3m,含嵌入式超密胶圈)	m	2764.16	2450.93	C
1110	17251374	聚丙烯缠绕结构壁管(DN800,HMPP,B型,SN10,6m,含嵌入式超密胶圈)	m	2654.50	2353.70	C
1111	17251374	聚丙烯缠绕结构壁管(DN800,HMPP,B型,SN12.5,3m,含嵌入式超密胶圈)	m	3138.91	2783.22	C
1112	17251374	聚丙烯缠绕结构壁管(DN800,HMPP,B型,SN12.5,6m,含嵌入式超密胶圈)	m	2975.80	2638.59	C
1113	17251374	聚丙烯缠绕结构壁管(DN800,HMPP,B型,SN16,3m,含嵌入式超密胶圈)	m	3560.18	3156.75	C
1114	17251374	聚丙烯缠绕结构壁管(DN800,HMPP,B型,SN16,6m,含嵌入式超密胶圈)	m	3314.17	2938.62	C
1115	17251374	聚丙烯缠绕结构壁管(DN800,HMPP,B型,SN8,3m,含嵌入式超密胶圈)	m	1951.60	1730.45	C
1116	17251374	聚丙烯缠绕结构壁管(DN800,HMPP,B型,SN8,6m,含嵌入式超密胶圈)	m	1827.76	1620.64	C
1117	17251375	聚丙烯缠绕结构壁管(DN1000,HMPP,B型,SN10,3m,含嵌入式超密胶圈)	m	3507.98	3110.46	C

序号	编码	名称及规格	单位	含税价（元）	除税价（元）	专业类别
1118	17251375	聚丙烯缠绕结构壁管(DN1000,HMPP,B型,SN10,6m,含嵌入式超密胶圈)	m	3314.83	2939.20	C
1119	17251375	聚丙烯缠绕结构壁管(DN1000,HMPP,B型,SN12.5,3m,含嵌入式超密胶圈)	m	4006.67	3552.64	C
1120	17251375	聚丙烯缠绕结构壁管(DN1000,HMPP,B型,SN12.5,6m,含嵌入式超密胶圈)	m	3693.83	3275.25	C
1121	17251375	聚丙烯缠绕结构壁管(DN1000,HMPP,B型,SN16,3m,含嵌入式超密胶圈)	m	4304.72	3816.92	C
1122	17251375	聚丙烯缠绕结构壁管(DN1000,HMPP,B型,SN16,6m,含嵌入式超密胶圈)	m	3976.52	3525.91	C
1123	17251375	聚丙烯缠绕结构壁管(DN1000,HMPP,B型,SN8,3m,含嵌入式超密胶圈)	m	3286.13	2913.75	C
1124	17251375	聚丙烯缠绕结构壁管(DN1000,HMPP,B型,SN8,6m,含嵌入式超密胶圈)	m	3042.28	2697.54	C
1125	17251376	聚丙烯缠绕结构壁管(DN1200,HMPP,B型,SN10,3m,含嵌入式超密胶圈)	m	4502.24	3992.06	C
1126	17251376	聚丙烯缠绕结构壁管(DN1200,HMPP,B型,SN10,6m,含嵌入式超密胶圈)	m	4224.72	3745.98	C
1127	17251376	聚丙烯缠绕结构壁管(DN1200,HMPP,B型,SN12.5,3m,含嵌入式超密胶圈)	m	4817.88	4271.93	C
1128	17251376	聚丙烯缠绕结构壁管(DN1200,HMPP,B型,SN12.5,6m,含嵌入式超密胶圈)	m	4462.84	3957.12	C
1129	17251376	聚丙烯缠绕结构壁管(DN1200,HMPP,B型,SN16,3m,含嵌入式超密胶圈)	m	5354.19	4747.46	C
1130	17251376	聚丙烯缠绕结构壁管(DN1200,HMPP,B型,SN16,6m,含嵌入式超密胶圈)	m	4885.67	4332.04	C
1131	17251376	聚丙烯缠绕结构壁管(DN1200,HMPP,B型,SN8,3m,含嵌入式超密胶圈)	m	4014.22	3559.34	C
1132	17251376	聚丙烯缠绕结构壁管(DN1200,HMPP,B型,SN8,6m,含嵌入式超密胶圈)	m	3881.92	3442.03	C
1133	17251377	聚丙烯缠绕结构壁管(DN1400,HMPP,B型,SN10,3m,含嵌入式超密胶圈)	m	6185.11	5484.23	C
1134	17251377	聚丙烯缠绕结构壁管(DN1400,HMPP,B型,SN10,6m,含嵌入式超密胶圈)	m	5797.64	5140.66	C
1135	17251377	聚丙烯缠绕结构壁管(DN1400,HMPP,B型,SN12.5,3m,含嵌入式超密胶圈)	m	6541.73	5800.43	C
1136	17251377	聚丙烯缠绕结构壁管(DN1400,HMPP,B型,SN12.5,6m,含嵌入式超密胶圈)	m	6065.52	5378.19	C
1137	17251377	聚丙烯缠绕结构壁管(DN1400,HMPP,B型,SN16,3m,含嵌入式超密胶圈)	m	6987.58	6195.76	C
1138	17251377	聚丙烯缠绕结构壁管(DN1400,HMPP,B型,SN16,6m,含嵌入式超密胶圈)	m	6539.53	5798.48	C

序号	编码	名称及规格	单位	含税价（元）	除税价（元）	专业类别
1139	17251377	聚丙烯缠绕结构壁管(DN1400,HMPP,B型,SN8,3m,含嵌入式超密胶圈)	m	5999.98	5320.07	C
1140	17251377	聚丙烯缠绕结构壁管(DN1400,HMPP,B型,SN8,6m,含嵌入式超密胶圈)	m	5648.27	5008.22	C
1141	17251377	聚丙烯缠绕结构壁管(DN1500,HMPP,B型,SN10,3m,含嵌入式超密胶圈)	m	7262.68	6439.69	C
1142	17251377	聚丙烯缠绕结构壁管(DN1500,HMPP,B型,SN10,6m,含嵌入式超密胶圈)	m	7087.97	6284.78	C
1143	17251377	聚丙烯缠绕结构壁管(DN1500,HMPP,B型,SN12.5,3m,含嵌入式超密胶圈)	m	7898.16	7003.16	C
1144	17251377	聚丙烯缠绕结构壁管(DN1500,HMPP,B型,SN12.5,6m,含嵌入式超密胶圈)	m	7624.02	6760.08	C
1145	17251377	聚丙烯缠绕结构壁管(DN1500,HMPP,B型,SN16,3m,含嵌入式超密胶圈)	m	8645.15	7665.50	C
1146	17251377	聚丙烯缠绕结构壁管(DN1500,HMPP,B型,SN16,6m,含嵌入式超密胶圈)	m	8364.76	7416.88	C
1147	17251377	聚丙烯缠绕结构壁管(DN1500,HMPP,B型,SN8,3m,含嵌入式超密胶圈)	m	6924.06	6139.44	C
1148	17251377	聚丙烯缠绕结构壁管(DN1500,HMPP,B型,SN8,6m,含嵌入式超密胶圈)	m	6745.05	5980.71	C
1149	17251378	聚丙烯缠绕结构壁管(DN1600,HMPP,B型,SN10,3m,含嵌入式超密胶圈)	m	7782.40	6900.51	C
1150	17251378	聚丙烯缠绕结构壁管(DN1600,HMPP,B型,SN10,6m,含嵌入式超密胶圈)	m	7765.09	6885.17	C
1151	17251378	聚丙烯缠绕结构壁管(DN1600,HMPP,B型,SN12.5,3m,含嵌入式超密胶圈)	m	9063.17	8036.15	C
1152	17251378	聚丙烯缠绕结构壁管(DN1600,HMPP,B型,SN12.5,6m,含嵌入式超密胶圈)	m	8729.89	7740.64	C
1153	17251378	聚丙烯缠绕结构壁管(DN1600,HMPP,B型,SN16,3m,含嵌入式超密胶圈)	m	10623.94	9420.06	C
1154	17251378	聚丙烯缠绕结构壁管(DN1600,HMPP,B型,SN16,6m,含嵌入式超密胶圈)	m	9877.77	8758.44	C
1155	17251378	聚丙烯缠绕结构壁管(DN1600,HMPP,B型,SN8,3m,含嵌入式超密胶圈)	m	7882.12	6988.93	C
1156	17251378	聚丙烯缠绕结构壁管(DN1600,HMPP,B型,SN8,6m,含嵌入式超密胶圈)	m	7212.98	6395.62	C
1157	17251378	聚丙烯缠绕结构壁管(DN1800,HMPP,B型,SN10,3m,含嵌入式超密胶圈)	m	10292.72	9126.37	C
1158	17251378	聚丙烯缠绕结构壁管(DN1800,HMPP,B型,SN10,6m,含嵌入式超密胶圈)	m	9882.44	8762.58	C
1159	17251378	聚丙烯缠绕结构壁管(DN1800,HMPP,B型,SN12.5,3m,含嵌入式超密胶圈)	m	11337.86	10053.08	C

序号	编码	名称及规格	单位	含税价（元）	除税价（元）	专业类别
1160	17251378	聚丙烯缠绕结构壁管(DN1800,HMPP,B型,SN12.5,6m,含嵌入式超密胶圈)	m	10658.63	9450.82	C
1161	17251378	聚丙烯缠绕结构壁管(DN1800,HMPP,B型,SN16,3m,含嵌入式超密胶圈)	m	12479.47	11065.32	C
1162	17251378	聚丙烯缠绕结构壁管(DN1800,HMPP,B型,SN16,6m,含嵌入式超密胶圈)	m	11667.15	10345.05	C
1163	17251378	聚丙烯缠绕结构壁管(DN1800,HMPP,B型,SN8,3m,含嵌入式超密胶圈)	m	10010.34	8875.99	C
1164	17251378	聚丙烯缠绕结构壁管(DN1800,HMPP,B型,SN8,6m,含嵌入式超密胶圈)	m	9526.23	8446.74	C
1165	17251379	聚丙烯缠绕结构壁管(DN2000,HMPP,B型,SN10,3m,含嵌入式超密胶圈)	m	13056.45	11576.92	C
1166	17251379	聚丙烯缠绕结构壁管(DN2000,HMPP,B型,SN10,6m,含嵌入式超密胶圈)	m	12095.34	10724.72	C
1167	17251379	聚丙烯缠绕结构壁管(DN2000,HMPP,B型,SN12.5,3m,含嵌入式超密胶圈)	m	14375.67	12746.65	C
1168	17251379	聚丙烯缠绕结构壁管(DN2000,HMPP,B型,SN12.5,6m,含嵌入式超密胶圈)	m	13298.45	11791.50	C
1169	17251379	聚丙烯缠绕结构壁管(DN2000,HMPP,B型,SN16,3m,含嵌入式超密胶圈)	m	15427.90	13679.64	C
1170	17251379	聚丙烯缠绕结构壁管(DN2000,HMPP,B型,SN16,6m,含嵌入式超密胶圈)	m	14566.84	12916.16	C
1171	17251379	聚丙烯缠绕结构壁管(DN2000,HMPP,B型,SN8,3m,含嵌入式超密胶圈)	m	12643.17	11210.47	C
1172	17251379	聚丙烯缠绕结构壁管(DN2000,HMPP,B型,SN8,6m,含嵌入式超密胶圈)	m	11642.40	10323.11	C
1173	17251379	聚丙烯缠绕结构壁管(DN2200,HMPP,B型,SN10,3m,含嵌入式超密胶圈)	m	14824.96	13145.03	C
1174	17251379	聚丙烯缠绕结构壁管(DN2200,HMPP,B型,SN10,6m,含嵌入式超密胶圈)	m	13747.00	12189.22	C
1175	17251379	聚丙烯缠绕结构壁管(DN2200,HMPP,B型,SN12.5,3m,含嵌入式超密胶圈)	m	16353.71	14500.54	C
1176	17251379	聚丙烯缠绕结构壁管(DN2200,HMPP,B型,SN12.5,6m,含嵌入式超密胶圈)	m	14795.53	13118.93	C
1177	17251379	聚丙烯缠绕结构壁管(DN2200,HMPP,B型,SN16,3m,含嵌入式超密胶圈)	m	17861.63	15837.59	C
1178	17251379	聚丙烯缠绕结构壁管(DN2200,HMPP,B型,SN16,6m,含嵌入式超密胶圈)	m	16896.66	14981.96	C
1179	17251379	聚丙烯缠绕结构壁管(DN2200,HMPP,B型,SN8,3m,含嵌入式超密胶圈)	m	13903.10	12327.63	C
1180	17251379	聚丙烯缠绕结构壁管(DN2200,HMPP,B型,SN8,6m,含嵌入式超密胶圈)	m	13065.95	11585.34	C

序号	编码	名称及规格	单位	含税价（元）	除税价（元）	专业类别
1181	17251379	聚丙烯缠绕结构壁管(DN2400,HMPP,B型,SN10,3m,含嵌入式超密胶圈)	m	17146.89	15203.84	C
1182	17251379	聚丙烯缠绕结构壁管(DN2400,HMPP,B型,SN10,6m,含嵌入式超密胶圈)	m	15994.90	14182.39	C
1183	17251379	聚丙烯缠绕结构壁管(DN2400,HMPP,B型,SN12.5,3m,含嵌入式超密胶圈)	m	18252.29	16183.98	C
1184	17251379	聚丙烯缠绕结构壁管(DN2400,HMPP,B型,SN12.5,6m,含嵌入式超密胶圈)	m	17837.88	15816.53	C
1185	17251379	聚丙烯缠绕结构壁管(DN2400,HMPP,B型,SN16,3m,含嵌入式超密胶圈)	m	19604.10	17382.60	C
1186	17251379	聚丙烯缠绕结构壁管(DN2400,HMPP,B型,SN16,6m,含嵌入式超密胶圈)	m	18558.78	16455.74	C
1187	17251379	聚丙烯缠绕结构壁管(DN2400,HMPP,B型,SN8,3m,含嵌入式超密胶圈)	m	16257.62	14415.34	C
1188	17251379	聚丙烯缠绕结构壁管(DN2400,HMPP,B型,SN8,6m,含嵌入式超密胶圈)	m	15138.29	13422.85	C
1189	17252001	塑料注浆阀管	m	11.52	10.21	B
1190	17252211	刚性塑料套管 Φ50	m	12.87	11.41	B
1191	17260001	聚乙烯(PE100)管(进口混配料)SDR11 dn25	m	5.02	4.45	B
1192	17260002	聚乙烯(PE100)管(进口混配料)SDR11 dn32	m	8.38	7.43	B
1193	17260003	聚乙烯(PE100)管(进口混配料)SDR11 dn50	m	19.98	17.72	B
1194	17260004	聚乙烯(PE100)管(进口混配料)SDR11 dn63	m	31.76	28.16	B
1195	17260005	聚乙烯(PE100)管(进口混配料)SDR11 dn75	m	43.78	38.82	B
1196	17260006	聚乙烯(PE100)管(进口混配料)SDR11 dn90	m	63.21	56.05	B
1197	17260007	聚乙烯(PE100)管(进口混配料)SDR11 dn110	m	93.91	83.27	B
1198	17260009	聚乙烯(PE100)管(进口混配料)SDR11 dn160	m	195.89	173.69	B
1199	17260011	聚乙烯(PE100)管(进口混配料)SDR11 dn225	m	393.96	349.32	B
1200	17260013	聚乙烯(PE100)管(进口混配料)SDR11 dn315	m	743.47	659.22	B
1201	17260015	聚乙烯(PE100)管(进口混配料)SDR11 dn400	m	1197.86	1062.12	B
1202	17260017	聚乙烯(PE100)管(进口混配料)SDR11 dn500	m	1872.45	1660.27	B
1203	17260019	聚乙烯(PE100)管(进口混配料)SDR11 dn560	m	2347.49	2081.48	B
1204	17260021	聚乙烯(PE100)管(进口混配料)SDR11 dn630	m	2973.86	2636.87	B
1205	17260031	聚乙烯(PE100)管(进口混配料)SDR17 dn110	m	64.30	57.01	B
1206	17260033	聚乙烯(PE100)管(进口混配料)SDR17 dn160	m	132.72	117.68	B
1207	17260035	聚乙烯(PE100)管(进口混配料)SDR17 dn225	m	263.03	233.23	B

序号	编码	名称及规格	单位	含税价（元）	除税价（元）	专业类别
1208	17260037	聚乙烯(PE100)管(进口混配料)SDR17 dn315	m	504.41	447.25	B
1209	17260039	聚乙烯(PE100)管(进口混配料)SDR17 dn400	m	812.03	720.01	B
1210	17260041	聚乙烯(PE100)管(进口混配料)SDR17 dn500	m	1271.97	1127.83	B
1211	17260043	聚乙烯(PE100)管(进口混配料)SDR17 dn560	m	1592.87	1412.36	B
1212	17260045	聚乙烯(PE100)管(进口混配料)SDR17 dn630	m	2017.63	1789.00	B
1213	17260047	聚乙烯(PE100)管(进口混配料)SDR17 dn710	m	2513.63	2228.79	B
1214	17260049	聚乙烯(PE100)管(进口混配料)SDR17 dn800	m	3186.68	2825.57	B
1215	17260051	聚乙烯(PE100)管(进口混配料)SDR17 dn900	m	4030.62	3573.88	B
1216	17260053	聚乙烯(PE100)管(进口混配料)SDR17 dn1000	m	4981.21	4416.74	B
1217	17260055	聚乙烯(PE100)管(进口混配料)SDR17 dn1200	m	6751.55	5986.48	B
1218	17260061	聚乙烯(PE100)管(国产混配料)SDR11 dn25	m	4.50	3.99	B
1219	17260063	聚乙烯(PE100)管(国产混配料)SDR11 dn32	m	7.51	6.66	B
1220	17260064	聚乙烯(PE100)管(国产混配料)SDR11 dn50	m	17.91	15.88	B
1221	17260065	聚乙烯(PE100)管(国产混配料)SDR11 dn63	m	28.47	25.24	B
1222	17260067	聚乙烯(PE100)管(国产混配料)SDR11 dn110	m	84.02	74.50	B
1223	17260069	聚乙烯(PE100)管(国产混配料)SDR11 dn160	m	174.90	155.08	B
1224	17260071	聚乙烯(PE100)管(国产混配料)SDR11 dn225	m	351.75	311.89	B
1225	17260073	聚乙烯(PE100)管(国产混配料)SDR11 dn315	m	660.86	585.98	B
1226	17260075	聚乙烯(PE100)管(国产混配料)SDR11 dn400	m	1064.76	944.10	B
1227	17260077	聚乙烯(PE100)管(国产混配料)SDR11 dn500	m	1664.40	1475.79	B
1228	17260079	聚乙烯(PE100)管(国产混配料)SDR11 dn560	m	2086.66	1850.20	B
1229	17260081	聚乙烯(PE100)管(国产混配料)SDR11 dn630	m	2643.43	2343.88	B
1230	17260091	聚乙烯(PE100)管(国产混配料)SDR17 dn110	m	57.53	51.01	B
1231	17260093	聚乙烯(PE100)管(国产混配料)SDR17 dn160	m	118.50	105.07	B
1232	17260095	聚乙烯(PE100)管(国产混配料)SDR17 dn225	m	234.85	208.24	B
1233	17260097	聚乙烯(PE100)管(国产混配料)SDR17 dn315	m	448.37	397.56	B
1234	17260099	聚乙烯(PE100)管(国产混配料)SDR17 dn400	m	721.80	640.01	B
1235	17260101	聚乙烯(PE100)管(国产混配料)SDR17 dn500	m	1130.64	1002.52	B
1236	17260103	聚乙烯(PE100)管(国产混配料)SDR17 dn560	m	1415.88	1255.44	B
1237	17260105	聚乙烯(PE100)管(国产混配料)SDR17 dn630	m	1793.45	1590.22	B
1238	17260107	聚乙烯(PE100)管(国产混配料)SDR17 dn710	m	2229.07	1976.48	B

序号	编码	名称及规格	单位	含税价（元）	除税价（元）	专业类别
1239	17260109	聚乙烯(PE100)管(国产混配料)SDR17 dn800	m	2825.92	2505.69	B
1240	17260111	聚乙烯(PE100)管(国产混配料)SDR17 dn900	m	3574.33	3169.29	B
1241	17260113	聚乙烯(PE100)管(国产混配料)SDR17 dn1000	m	4417.30	3916.74	B
1242	17260115	聚乙烯(PE100)管(国产混配料)SDR17 dn1200	m	5987.23	5308.77	B
1243	17270201	普通橡胶管	m	15.00	13.29	A.B.C
1244	17270301	高压橡胶管	m	41.86	37.10	A.C
1245	17270314	高压橡胶管 Φ100	m	37.59	33.31	C
1246	17270315	高压橡胶管 Φ150	m	66.07	58.54	B
1247	17290121	混凝土管 Φ230×1000	m	17.65	15.79	A
1248	17290125	混凝土管 Φ300×1000	m	24.01	21.48	A
1249	17290129	混凝土管 Φ450×1200	m	50.98	45.61	A
1250	17290133	混凝土管 Φ600×2000	m	152.38	136.32	A
1251	17290137	混凝土管 Φ800×2000	m	232.99	208.44	A
1252	17290141	混凝土管 Φ1000×2000	m	359.71	321.80	A
1253	17290145	混凝土管 Φ1200×2000	m	589.03	526.95	A
1254	17290212	混凝土挤压管Φ150×850	m	12.60	11.27	C
1255	17290213	混凝土挤压管Φ230×1000	m	17.65	15.79	C
1256	17290214	混凝土挤压管Φ300×1000	m	24.01	21.48	C
1257	17290215	混凝土挤压管Φ450×1200	m	50.98	45.61	C
1258	17290216	混凝土挤压管Φ600×1000	m	78.68	70.39	C
1259	17290311	混凝土重型挤压管Φ300×1200	m	69.03	61.76	C
1260	17290312	混凝土重型挤压管Φ450×1200	m	110.93	99.24	C
1261	17290411	混凝土透水管Φ200	m	26.01	23.27	C
1262	17290421	混凝土透水管Φ300	m	36.57	32.72	C
1263	17290431	混凝土透水管Φ380	m	44.93	40.20	C
1264	17290441	混凝土透水管Φ450	m	51.92	46.45	C
1265	17290611	钢筋混凝土管(立捣式)Φ1400×2000	m	772.06	690.70	C
1266	17290612	钢筋混凝土管(立捣式)Φ1600×2000	m	955.22	854.55	C
1267	17290613	钢筋混凝土管(立捣式)Φ1800×2000	m	1032.67	923.84	C
1268	17290614	钢筋混凝土管(立捣式)Φ2000×2000	m	1298.94	1162.05	C
1269	17290615	钢筋混凝土管(立捣式)Φ2200×2000	m	1574.80	1408.84	C

序号	编码	名称及规格	单位	含税价（元）	除税价（元）	专业类别
1270	17290616	钢筋混凝土管(立捣式)Φ2400×2000	m	2173.52	1944.46	C
1271	17290711	钢筋混凝土离心管Φ800×1480	m	203.20	181.79	B.C
1272	17290712	钢筋混凝土离心管Φ1000×1480	m	414.70	371.00	C
1273	17290713	钢筋混凝土离心管Φ1200×1480	m	483.65	432.68	C
1274	17290714	钢筋混凝土离心管Φ1350×1480	m	583.60	522.10	C
1275	17290715	钢筋混凝土离心管Φ1500×1480	m	682.59	610.65	C
1276	17290716	钢筋混凝土离心管Φ1650×1480	m	786.78	703.86	C
1277	17290803	混凝土悬辊管Φ300×2000	m	74.29	66.46	C
1278	17290805	混凝土悬辊管Φ450×2000	m	122.94	109.98	C
1279	17290811	钢筋混凝土悬辊管Φ600×2000	m	152.38	136.32	C
1280	17290812	钢筋混凝土悬辊管Φ800×2000	m	232.99	208.44	C
1281	17290813	钢筋混凝土悬辊管Φ1000×2000	m	359.71	321.80	C
1282	17290814	钢筋混凝土悬辊管Φ1200×2000	m	589.03	526.95	C
1283	17290911	钢筋混凝土推立模管Φ600×2980	m	421.74	377.29	C
1284	17290912	钢筋混凝土推立模管Φ800×2980	m	602.50	539.01	C
1285	17290913	钢筋混凝土推立模管Φ1000×2980	m	938.91	839.96	C
1286	17290914	钢筋混凝土推立模管Φ1200×2980	m	1184.01	1059.23	C
1287	17291011	钢筋混凝土承插管Φ600×2500	m	264.88	236.97	C
1288	17291012	钢筋混凝土承插管Φ800×2500	m	412.38	368.92	C
1289	17291013	钢筋混凝土承插管Φ1000×2500	m	600.74	537.43	C
1290	17291014	钢筋混凝土承插管Φ1200×2500	m	847.94	758.58	C
1291	17291021	钢筋混凝土玻璃钢复合承插管Φ600×2500	m	766.92	686.10	C
1292	17291022	钢筋混凝土玻璃钢复合承插管Φ800×2500	m	1054.70	943.55	C
1293	17291023	钢筋混凝土玻璃钢复合承插管Φ1000×2500	m	1344.56	1202.86	C
1294	17291024	钢筋混凝土玻璃钢复合承插管Φ1200×2500	m	1766.48	1580.32	C
1295	17291111	钢筋混凝土企口管Φ1350×2000	m	1297.14	1160.44	C
1296	17291112	钢筋混凝土企口管Φ1500×2000	m	1525.49	1364.73	C
1297	17291113	钢筋混凝土企口管Φ1650×2000	m	1784.18	1596.15	C
1298	17291114	钢筋混凝土企口管Φ1800×2000	m	2054.72	1838.18	C
1299	17291115	钢筋混凝土企口管Φ2000×2000	m	2284.62	2043.85	C
1300	17291116	钢筋混凝土企口管Φ2200×2000	m	2737.84	2449.31	C

序号	编码	名称及规格	单位	含税价（元）	除税价（元）	专业类别
1301	17291117	钢筋混凝土企口管Φ2400×2000	m	3151.04	2818.97	C
1302	17291121	钢筋混凝土玻璃钢复合企口管Φ1350×2500	m	2479.80	2218.46	C
1303	17291122	钢筋混凝土玻璃钢复合企口管Φ1500×2500	m	2898.50	2593.04	C
1304	17291123	钢筋混凝土玻璃钢复合企口管Φ1650×2500	m	3238.22	2896.96	C
1305	17291124	钢筋混凝土玻璃钢复合企口管Φ1800×2500	m	3558.68	3183.65	C
1306	17291125	钢筋混凝土玻璃钢复合企口管Φ2000×2500	m	4031.29	3606.45	C
1307	17291126	钢筋混凝土玻璃钢复合企口管Φ2200×2500	m	4490.75	4017.49	C
1308	17291127	钢筋混凝土玻璃钢复合企口管Φ2400×2500	m	5237.35	4685.41	C
1309	17291251	F形钢筋混凝土管(开槽) Φ600×2500	m	445.80	398.82	C
1310	17291252	F形钢筋混凝土管(开槽) Φ800×2500	m	551.66	493.52	C
1311	17291253	F形钢筋混凝土管(开槽) Φ1000×2500	m	808.97	723.72	C
1312	17291254	F形钢筋混凝土管(开槽) Φ1200×2500	m	1158.36	1036.29	C
1313	17291255	F形钢筋混凝土管(开槽) Φ1350×2500	m	1742.64	1559.00	C
1314	17291256	F形钢筋混凝土管(开槽) Φ1500×2500	m	2031.15	1817.09	C
1315	17291257	F形钢筋混凝土管(开槽) Φ1650×2500	m	2343.56	2096.59	C
1316	17291258	F形钢筋混凝土管(开槽) Φ1800×2500	m	2784.31	2490.89	C
1317	17291259	F形钢筋混凝土管(开槽) Φ2000×2500	m	3225.77	2885.82	C
1318	17291260	F形钢筋混凝土管(开槽) Φ2200×2500	m	3648.37	3263.88	C
1319	17291261	F形钢筋混凝土管(开槽) Φ2400×2500	m	4255.10	3806.68	C
1320	17291262	F形钢筋混凝土管(开槽) Φ2700×2500	m	5576.36	4988.69	C
1321	17291263	F形钢筋混凝土管(开槽) Φ3000×2500	m	6613.32	5916.37	C
1322	17291331	F形钢筋混凝土管(顶管) Φ600	m	495.33	443.13	C
1323	17291332	F形钢筋混凝土管(顶管) Φ800	m	612.95	548.35	C
1324	17291333	F形钢筋混凝土管(顶管) Φ1000	m	898.86	804.13	C
1325	17291334	F形钢筋混凝土管(顶管) Φ1200	m	1287.07	1151.43	C
1326	17291335	F形钢筋混凝土管(顶管) Φ1350	m	1936.27	1732.22	C
1327	17291336	F形钢筋混凝土管(顶管) Φ1500	m	2256.83	2018.99	C
1328	17291337	F形钢筋混凝土管(顶管) Φ1650	m	2603.96	2329.54	C
1329	17291338	F形钢筋混凝土管(顶管) Φ1800	m	3093.68	2767.65	C
1330	17291339	F形钢筋混凝土管(顶管) Φ2000	m	3584.19	3206.47	C
1331	17291340	F形钢筋混凝土管(顶管) Φ2200	m	4053.74	3626.53	C

序号	编码	名称及规格	单位	含税价（元）	除税价（元）	专业类别
1332	17291341	F形钢筋混凝土管(顶管) Φ2400	m	4727.89	4229.64	C
1333	17291342	F形钢筋混凝土管(顶管) Φ2700	m	6195.96	5542.99	C
1334	17291342	F型钢筋混凝土管(埋深9m)Φ2700×2500	m	6111.38	5467.33	C
1335	17291343	F形钢筋混凝土管(顶管) Φ3000	m	7348.13	6573.74	C
1336	17291343	F型钢筋混凝土管(埋深9m)Φ3000×2500	m	7245.00	6481.48	C
1337	17291344	F形钢筋混凝土管(顶管) Φ3500	m	11213.25	10031.54	C
1338	17291344	F型钢筋混凝土管(埋深10m)Φ3500×2500	m	11462.84	10254.82	C
1339	17291345	F形钢筋混凝土管(顶管) Φ4000	m	15137.89	13542.57	C
1340	17291351	F型钢筋混凝土玻璃钢内衬复合管Φ600×2500	m	997.37	892.26	C
1341	17291352	F型钢筋混凝土玻璃钢内衬复合管Φ800×2500	m	1496.14	1338.47	C
1342	17291353	F型钢筋混凝土玻璃钢内衬复合管Φ1000×2500	m	1890.62	1691.38	C
1343	17291354	F型钢筋混凝土玻璃钢内衬复合管Φ1200×2500	m	2358.70	2110.13	C
1344	17291355	F型钢筋混凝土玻璃钢内衬复合管Φ1350×2500	m	2992.22	2676.88	C
1345	17291356	F型钢筋混凝土玻璃钢内衬复合管Φ1500×2500	m	3577.03	3200.06	C
1346	17291357	F型钢筋混凝土玻璃钢内衬复合管Φ1650×2500	m	4421.51	3955.55	C
1347	17291358	F型钢筋混凝土玻璃钢内衬复合管Φ1800×2500	m	5144.54	4602.38	C
1348	17291359	F型钢筋混凝土玻璃钢内衬复合管Φ2000×2500	m	5966.01	5337.28	C
1349	17291360	F型钢筋混凝土玻璃钢内衬复合管Φ2200×2500	m	6488.34	5804.56	C
1350	17291361	F型钢筋混凝土玻璃钢内衬复合管Φ2400×2500	m	7625.54	6821.92	C
1351	17291362	F型钢筋混凝土玻璃钢内衬复合管(埋深9m)Φ2700×2500	m	9122.41	8161.04	C
1352	17291363	F型钢筋混凝土玻璃钢内衬复合管(埋深9m)Φ3000×2500	m	10561.53	9448.50	C
1353	17291521	埋置式预应力钢筒(筋)混凝土管(顶管JPCCP)DN3000	m	12949.00	11584.36	B
1354	17291523	埋置式预应力钢筒(筋)混凝土管(顶管JPCCP)DN3200	m	14042.00	12562.18	B
1355	17291525	埋置式预应力钢筒(筋)混凝土管(顶管JPCCP)DN3400	m	15230.00	13624.98	B
1356	17291527	埋置式预应力钢筒(筋)混凝土管(顶管JPCCP)DN3600	m	16524.00	14782.61	B
1357	17291529	埋置式预应力钢筒(筋)混凝土管(顶管JPCCP)DN3800	m	18188.00	16271.25	B
1358	17291531	埋置式预应力钢筒(筋)混凝土管(顶管JPCCP)DN4000	m	18733.00	16758.81	B
1359	17311031	玻璃钢夹砂顶管DN300(离心浇铸1m,含玻璃钢套筒和橡胶圈,0.1MPa,280KN)	m	2038.00	1808.98	C
1360	17311031	玻璃钢夹砂顶管DN300(离心浇铸1m,含玻璃钢套筒和橡胶圈,0.1MPa,410KN)	m	2318.00	2057.52	C
1361	17311031	玻璃钢夹砂管DN300(离心浇铸3m,10kN/m²,0.1MPa)	m	746.00	662.17	C

序号	编码	名称及规格	单位	含税价（元）	除税价（元）	专业类别
1362	17311031	玻璃钢夹砂管DN300(离心浇铸3m,12.5kN/m²,0.1MPa)	m	797.00	707.44	C
1363	17311031	玻璃钢夹砂管DN300(离心浇铸3m,15kN/m²,0.1MPa)	m	880.00	781.11	C
1364	17311031	玻璃钢夹砂管DN300(离心浇铸3m,20kN/m²,0.1MPa)	m	1107.00	982.60	C
1365	17311031	玻璃钢夹砂管DN300(离心浇铸3m,8kN/m²,0.1MPa)	m	717.00	636.43	C
1366	17311031	玻璃钢夹砂管DN300(离心浇铸6m,10kN/m²,0.1MPa)	m	625.00	554.77	C
1367	17311031	玻璃钢夹砂管DN300(离心浇铸6m,12.5kN/m²,0.1MPa)	m	676.00	600.04	C
1368	17311031	玻璃钢夹砂管DN300(离心浇铸6m,15kN/m²,0.1MPa)	m	759.00	673.71	C
1369	17311031	玻璃钢夹砂管DN300(离心浇铸6m,20kN/m²,0.1MPa)	m	988.00	876.97	C
1370	17311031	玻璃钢夹砂管DN300(离心浇铸6m,8kN/m²,0.1MPa)	m	596.00	529.03	C
1371	17311031	玻璃钢夹砂管DN300(连续缠绕12m,10kN/m²,0.25MPa)	m	585.00	519.26	C
1372	17311031	玻璃钢夹砂管DN300(连续缠绕12m,12kN/m²,0.25MPa)	m	637.00	565.42	C
1373	17311031	玻璃钢夹砂管DN300(连续缠绕12m,15kN/m²,0.25MPa)	m	723.00	641.75	C
1374	17311031	玻璃钢夹砂管DN300(连续缠绕12m,7.5kN/m²,0.25MPa)	m	553.00	490.86	C
1375	17311031	玻璃钢夹砂管DN300(连续缠绕3m,10kN/m²,0.25MPa)	m	773.00	686.14	C
1376	17311031	玻璃钢夹砂管DN300(连续缠绕3m,12kN/m²,0.25MPa)	m	826.00	733.18	C
1377	17311031	玻璃钢夹砂管DN300(连续缠绕3m,15kN/m²,0.25MPa)	m	911.00	808.63	C
1378	17311031	玻璃钢夹砂管DN300(连续缠绕3m,7.5kN/m²,0.25MPa)	m	744.00	660.39	C
1379	17311031	玻璃钢夹砂管DN300(连续缠绕6m,10kN/m²,0.25MPa)	m	648.00	575.18	C
1380	17311031	玻璃钢夹砂管DN300(连续缠绕6m,12kN/m²,0.25MPa)	m	699.00	620.45	C
1381	17311031	玻璃钢夹砂管DN300(连续缠绕6m,15kN/m²,0.25MPa)	m	785.00	696.79	C
1382	17311031	玻璃钢夹砂管DN300(连续缠绕6m,7.5kN/m²,0.25MPa)	m	617.00	547.67	C
1383	17311031	玻璃钢夹砂管DN300(连续缠绕9m,10kN/m²,0.25MPa)	m	605.00	537.01	C
1384	17311031	玻璃钢夹砂管DN300(连续缠绕9m,12kN/m²,0.25MPa)	m	659.00	584.95	C
1385	17311031	玻璃钢夹砂管DN300(连续缠绕9m,15kN/m²,0.25MPa)	m	744.00	660.39	C
1386	17311031	玻璃钢夹砂管DN300(连续缠绕9m,7.5kN/m²,0.25MPa)	m	576.00	511.27	C
1387	17311031	玻璃纤维增强塑料顶管DN300(连续缠绕1m,含玻璃钢套筒和橡胶圈,0.1MPa,480KN)	米	1975.00	1753.06	C
1388	17311031	玻璃纤维增强塑料顶管DN300(连续缠绕1m,含玻璃钢套筒和橡胶圈,0.1MPa,560KN)	米	2248.00	1995.38	C
1389	17311031	玻璃纤维增强塑料顶管DN300(连续缠绕1m,含玻璃钢套筒和橡胶圈,1.0MPa,480KN)	米	2335.00	2072.61	C
1390	17311033	玻璃钢夹砂顶管DN400(离心浇铸1m,含玻璃钢套筒和橡胶圈,0.1MPa,500KN)	m	2598.00	2306.05	C

序号	编码	名称及规格	单位	含税价（元）	除税价（元）	专业类别
1391	17311033	玻璃钢夹砂顶管DN400(离心浇铸1m,含玻璃钢套筒和橡胶圈,0.1MPa,930KN)	m	3373.00	2993.96	C
1392	17311033	玻璃钢夹砂管DN400(离心浇铸3m,10kN/m²,0.1MPa)	m	938.00	832.59	C
1393	17311033	玻璃钢夹砂管DN400(离心浇铸3m,12.5kN/m²,0.1MPa)	m	999.00	886.74	C
1394	17311033	玻璃钢夹砂管DN400(离心浇铸3m,15kN/m²,0.1MPa)	m	1101.00	977.28	C
1395	17311033	玻璃钢夹砂管DN400(离心浇铸3m,20kN/m²,0.1MPa)	m	1382.00	1226.70	C
1396	17311033	玻璃钢夹砂管DN400(离心浇铸3m,8kN/m²,0.1MPa)	m	902.00	800.64	C
1397	17311033	玻璃钢夹砂管DN400(离心浇铸6m,10kN/m²,0.1MPa)	m	776.00	688.80	C
1398	17311033	玻璃钢夹砂管DN400(离心浇铸6m,12.5kN/m²,0.1MPa)	m	838.00	743.83	C
1399	17311033	玻璃钢夹砂管DN400(离心浇铸6m,15kN/m²,0.1MPa)	m	941.00	835.26	C
1400	17311033	玻璃钢夹砂管DN400(离心浇铸6m,20kN/m²,0.1MPa)	m	1222.00	1084.68	C
1401	17311033	玻璃钢夹砂管DN400(离心浇铸6m,8kN/m²,0.1MPa)	m	741.00	657.73	C
1402	17311033	玻璃钢夹砂管DN400(连续缠绕12m,10kN/m²,0.25MPa)	m	722.00	640.87	C
1403	17311033	玻璃钢夹砂管DN400(连续缠绕12m,12kN/m²,0.25MPa)	m	784.00	695.90	C
1404	17311033	玻璃钢夹砂管DN400(连续缠绕12m,15kN/m²,0.25MPa)	m	890.00	789.99	C
1405	17311033	玻璃钢夹砂管DN400(连续缠绕12m,7.5kN/m²,0.25MPa)	m	684.00	607.14	C
1406	17311033	玻璃钢夹砂管DN400(连续缠绕3m,10kN/m²,0.25MPa)	m	972.00	862.77	C
1407	17311033	玻璃钢夹砂管DN400(连续缠绕3m,12kN/m²,0.25MPa)	m	1036.00	919.58	C
1408	17311033	玻璃钢夹砂管DN400(连续缠绕3m,15kN/m²,0.25MPa)	m	1141.00	1012.78	C
1409	17311033	玻璃钢夹砂管DN400(连续缠绕3m,7.5kN/m²,0.25MPa)	m	935.00	829.93	C
1410	17311033	玻璃钢夹砂管DN400(连续缠绕6m,10kN/m²,0.25MPa)	m	806.00	715.43	C
1411	17311033	玻璃钢夹砂管DN400(连续缠绕6m,12kN/m²,0.25MPa)	m	870.00	772.24	C
1412	17311033	玻璃钢夹砂管DN400(连续缠绕6m,15kN/m²,0.25MPa)	m	975.00	865.44	C
1413	17311033	玻璃钢夹砂管DN400(连续缠绕6m,7.5kN/m²,0.25MPa)	m	768.00	681.70	C
1414	17311033	玻璃钢夹砂管DN400(连续缠绕9m,10kN/m²,0.25MPa)	m	750.00	665.72	C
1415	17311033	玻璃钢夹砂管DN400(连续缠绕9m,12kN/m²,0.25MPa)	m	813.00	721.64	C
1416	17311033	玻璃钢夹砂管DN400(连续缠绕9m,15kN/m²,0.25MPa)	m	919.00	815.73	C
1417	17311033	玻璃钢夹砂管DN400(连续缠绕9m,7.5kN/m²,0.25MPa)	m	713.00	632.88	C
1418	17311033	玻璃纤维增强塑料顶管DN400(连续缠绕1m,含玻璃钢套筒和橡胶圈,0.1MPa,670KN)	米	2523.00	2239.48	C
1419	17311033	玻璃纤维增强塑料顶管DN400(连续缠绕1m,含玻璃钢套筒和橡胶圈,0.1MPa,830KN)	米	3271.00	2903.43	C

序号	编码	名称及规格	单位	含税价（元）	除税价（元）	专业类别
1420	17311033	玻璃纤维增强塑料顶管DN400(连续缠绕1m,含玻璃钢套筒和橡胶圈,1.0MPa,730KN)	米	3963.00	3517.66	C
1421	17311035	玻璃钢夹砂顶管DN500(离心浇铸1m,含玻璃钢套筒和橡胶圈,0.1MPa,1380KN)	m	4509.00	4002.31	C
1422	17311035	玻璃钢夹砂顶管DN500(离心浇铸1m,含玻璃钢套筒和橡胶圈,0.1MPa,750KN)	m	3349.00	2972.66	C
1423	17311035	玻璃钢夹砂管DN500(离心浇铸3m,10kN/m²,0.1MPa)	m	1167.00	1035.86	C
1424	17311035	玻璃钢夹砂管DN500(离心浇铸3m,12.5kN/m²,0.1MPa)	m	1245.00	1105.09	C
1425	17311035	玻璃钢夹砂管DN500(离心浇铸3m,15kN/m²,0.1MPa)	m	1371.00	1216.94	C
1426	17311035	玻璃钢夹砂管DN500(离心浇铸3m,20kN/m²,0.1MPa)	m	1725.00	1531.16	C
1427	17311035	玻璃钢夹砂管DN500(离心浇铸3m,8kN/m²,0.1MPa)	m	1123.00	996.80	C
1428	17311035	玻璃钢夹砂管DN500(离心浇铸6m,10kN/m²,0.1MPa)	m	972.00	862.77	C
1429	17311035	玻璃钢夹砂管DN500(离心浇铸6m,12.5kN/m²,0.1MPa)	m	1049.00	931.12	C
1430	17311035	玻璃钢夹砂管DN500(离心浇铸6m,15kN/m²,0.1MPa)	m	1177.00	1044.74	C
1431	17311035	玻璃钢夹砂管DN500(离心浇铸6m,20kN/m²,0.1MPa)	m	1529.00	1357.18	C
1432	17311035	玻璃钢夹砂管DN500(离心浇铸6m,8kN/m²,0.1MPa)	m	928.00	823.72	C
1433	17311035	玻璃钢夹砂管DN500(连续缠绕12m,10kN/m²,0.25MPa)	m	916.00	813.07	C
1434	17311035	玻璃钢夹砂管DN500(连续缠绕12m,12kN/m²,0.25MPa)	m	990.00	878.75	C
1435	17311035	玻璃钢夹砂管DN500(连续缠绕12m,15kN/m²,0.25MPa)	m	1123.00	996.80	C
1436	17311035	玻璃钢夹砂管DN500(连续缠绕12m,7.5kN/m²,0.25MPa)	m	858.00	761.58	C
1437	17311035	玻璃钢夹砂管DN500(连续缠绕3m,10kN/m²,0.25MPa)	m	1209.00	1073.14	C
1438	17311035	玻璃钢夹砂管DN500(连续缠绕3m,12kN/m²,0.25MPa)	m	1289.00	1144.15	C
1439	17311035	玻璃钢夹砂管DN500(连续缠绕3m,15kN/m²,0.25MPa)	m	1421.00	1261.32	C
1440	17311035	玻璃钢夹砂管DN500(连续缠绕3m,7.5kN/m²,0.25MPa)	m	1163.00	1032.31	C
1441	17311035	玻璃钢夹砂管DN500(连续缠绕6m,10kN/m²,0.25MPa)	m	1005.00	892.06	C
1442	17311035	玻璃钢夹砂管DN500(连续缠绕6m,12kN/m²,0.25MPa)	m	1086.00	963.96	C
1443	17311035	玻璃钢夹砂管DN500(连续缠绕6m,15kN/m²,0.25MPa)	m	1219.00	1082.02	C
1444	17311035	玻璃钢夹砂管DN500(连续缠绕6m,7.5kN/m²,0.25MPa)	m	961.00	853.01	C
1445	17311035	玻璃钢夹砂管DN500(连续缠绕9m,10kN/m²,0.25MPa)	m	946.00	839.69	C
1446	17311035	玻璃钢夹砂管DN500(连续缠绕9m,12kN/m²,0.25MPa)	m	1022.00	907.15	C
1447	17311035	玻璃钢夹砂管DN500(连续缠绕9m,15kN/m²,0.25MPa)	m	1158.00	1027.87	C
1448	17311035	玻璃钢夹砂管DN500(连续缠绕9m,7.5kN/m²,0.25MPa)	m	894.00	793.54	C

序号	编码	名称及规格	单位	含税价（元）	除税价（元）	专业类别
1449	17311035	玻璃纤维增强塑料顶管DN500(连续缠绕1m,含玻璃钢套筒和橡胶圈,0.1MPa,1080KN)	m	4120.00	3657.02	C
1450	17311035	玻璃纤维增强塑料顶管DN500(连续缠绕1m,含玻璃钢套筒和橡胶圈,0.1MPa,880KN)	m	3428.00	3042.78	C
1451	17311035	玻璃纤维增强塑料顶管DN500(连续缠绕1m,含玻璃钢套筒和橡胶圈,1.0MPa,950KN)	m	4753.00	4218.89	C
1452	17311037	玻璃钢夹砂顶管DN600(离心浇铸1m,含玻璃钢套筒和橡胶圈,0.1MPa,1690KN)	m	5290.00	4695.54	C
1453	17311037	玻璃钢夹砂顶管DN600(离心浇铸1m,含玻璃钢套筒和橡胶圈,0.1MPa,990KN)	m	4218.00	3744.01	C
1454	17311037	玻璃钢夹砂管DN600(离心浇铸3m,10kN/m²,0.1MPa)	m	1581.00	1403.34	C
1455	17311037	玻璃钢夹砂管DN600(离心浇铸3m,12.5kN/m²,0.1MPa)	m	1690.00	1500.09	C
1456	17311037	玻璃钢夹砂管DN600(离心浇铸3m,15kN/m²,0.1MPa)	m	1863.00	1653.65	C
1457	17311037	玻璃钢夹砂管DN600(离心浇铸3m,20kN/m²,0.1MPa)	m	2342.00	2078.82	C
1458	17311037	玻璃钢夹砂管DN600(离心浇铸3m,8kN/m²,0.1MPa)	m	1520.00	1349.19	C
1459	17311037	玻璃钢夹砂管DN600(离心浇铸6m,10kN/m²,0.1MPa)	m	1319.00	1170.78	C
1460	17311037	玻璃钢夹砂管DN600(离心浇铸6m,12.5kN/m²,0.1MPa)	m	1426.00	1265.76	C
1461	17311037	玻璃钢夹砂管DN600(离心浇铸6m,15kN/m²,0.1MPa)	m	1601.00	1421.09	C
1462	17311037	玻璃钢夹砂管DN600(离心浇铸6m,20kN/m²,0.1MPa)	m	2081.00	1847.15	C
1463	17311037	玻璃钢夹砂管DN600(离心浇铸6m,8kN/m²,0.1MPa)	m	1259.00	1117.52	C
1464	17311037	玻璃钢夹砂管DN600(连续缠绕12m,10kN/m²,0.25MPa)	m	1247.00	1106.87	C
1465	17311037	玻璃钢夹砂管DN600(连续缠绕12m,12kN/m²,0.25MPa)	m	1346.00	1194.75	C
1466	17311037	玻璃钢夹砂管DN600(连续缠绕12m,15kN/m²,0.25MPa)	m	1528.00	1356.29	C
1467	17311037	玻璃钢夹砂管DN600(连续缠绕12m,7.5kN/m²,0.25MPa)	m	1164.00	1033.20	C
1468	17311037	玻璃钢夹砂管DN600(连续缠绕3m,10kN/m²,0.25MPa)	m	1638.00	1453.93	C
1469	17311037	玻璃钢夹砂管DN600(连续缠绕3m,12kN/m²,0.25MPa)	m	1748.00	1551.57	C
1470	17311037	玻璃钢夹砂管DN600(连续缠绕3m,15kN/m²,0.25MPa)	m	1931.00	1714.01	C
1471	17311037	玻璃钢夹砂管DN600(连续缠绕3m,7.5kN/m²,0.25MPa)	m	1575.00	1398.01	C
1472	17311037	玻璃钢夹砂管DN600(连续缠绕6m,10kN/m²,0.25MPa)	m	1366.00	1212.50	C
1473	17311037	玻璃钢夹砂管DN600(连续缠绕6m,12kN/m²,0.25MPa)	m	1477.00	1311.02	C
1474	17311037	玻璃钢夹砂管DN600(连续缠绕6m,15kN/m²,0.25MPa)	m	1659.00	1472.57	C
1475	17311037	玻璃钢夹砂管DN600(连续缠绕6m,7.5kN/m²,0.25MPa)	m	1304.00	1157.46	C
1476	17311037	玻璃钢夹砂管DN600(连续缠绕9m,10kN/m²,0.25MPa)	m	1285.00	1140.60	C

序号	编码	名称及规格	单位	含税价（元）	除税价（元）	专业类别
1477	17311037	玻璃钢夹砂管DN600(连续缠绕9m,12kN/m²,0.25MPa)	m	1388.00	1232.03	C
1478	17311037	玻璃钢夹砂管DN600(连续缠绕9m,15kN/m²,0.25MPa)	m	1575.00	1398.01	C
1479	17311037	玻璃钢夹砂管DN600(连续缠绕9m,7.5kN/m²,0.25MPa)	m	1212.00	1075.80	C
1480	17311037	玻璃纤维增强塑料顶管DN600(连续缠绕1m,含玻璃钢套筒和橡胶圈,0.1MPa,1100KN)	m	4247.00	3769.75	C
1481	17311037	玻璃纤维增强塑料顶管DN600(连续缠绕1m,含玻璃钢套筒和橡胶圈,0.1MPa,1340KN)	m	4678.00	4152.32	C
1482	17311037	玻璃纤维增强塑料顶管DN600(连续缠绕1m,含玻璃钢套筒和橡胶圈,1.0MPa,1190KN)	m	5446.00	4834.01	C
1483	17311039	玻璃钢夹砂顶管DN700(离心浇铸3m,含玻璃钢套筒和橡胶圈,0.1MPa,1150kN)	m	4029.00	3576.25	C
1484	17311039	玻璃钢夹砂顶管DN700(离心浇铸3m,含玻璃钢套筒和橡胶圈,0.1MPa,1500kN)	m	4653.00	4130.13	C
1485	17311039	玻璃钢夹砂顶管DN700(离心浇铸3m,含玻璃钢套筒和橡胶圈,0.1MPa,1700kN)	m	5194.00	4610.33	C
1486	17311039	玻璃钢夹砂顶管DN700(离心浇铸3m,含玻璃钢套筒和橡胶圈,0.1MPa,1900kN)	m	5605.00	4975.15	C
1487	17311039	玻璃钢夹砂顶管DN700(离心浇铸3m,含玻璃钢套筒和橡胶圈,0.1MPa,950kN)	m	3664.00	3252.26	C
1488	17311039	玻璃钢夹砂管DN700(离心浇铸3m,10kN/m²,0.1MPa)	m	1959.00	1738.86	C
1489	17311039	玻璃钢夹砂管DN700(离心浇铸3m,12.5kN/m²,0.1MPa)	m	2094.00	1858.69	C
1490	17311039	玻璃钢夹砂管DN700(离心浇铸3m,15kN/m²,0.1MPa)	m	2317.00	2056.63	C
1491	17311039	玻璃钢夹砂管DN700(离心浇铸3m,20kN/m²,0.1MPa)	m	2918.00	2590.09	C
1492	17311039	玻璃钢夹砂管DN700(离心浇铸3m,8kN/m²,0.1MPa)	m	1884.00	1672.29	C
1493	17311039	玻璃钢夹砂管DN700(离心浇铸6m,10kN/m²,0.1MPa)	m	1651.00	1465.47	C
1494	17311039	玻璃钢夹砂管DN700(离心浇铸6m,12.5kN/m²,0.1MPa)	m	1787.00	1586.19	C
1495	17311039	玻璃钢夹砂管DN700(离心浇铸6m,15kN/m²,0.1MPa)	m	2008.00	1782.35	C
1496	17311039	玻璃钢夹砂管DN700(离心浇铸6m,20kN/m²,0.1MPa)	m	2612.00	2318.48	C
1497	17311039	玻璃钢夹砂管DN700(离心浇铸6m,8kN/m²,0.1MPa)	m	1576.00	1398.90	C
1498	17311039	玻璃钢夹砂管DN700(连续缠绕12m,10kN/m²,0.25MPa)	m	1560.00	1384.70	C
1499	17311039	玻璃钢夹砂管DN700(连续缠绕12m,12kN/m²,0.25MPa)	m	1687.00	1497.43	C
1500	17311039	玻璃钢夹砂管DN700(连续缠绕12m,15kN/m²,0.25MPa)	m	1917.00	1701.58	C
1501	17311039	玻璃钢夹砂管DN700(连续缠绕12m,7.5kN/m²,0.25MPa)	m	1456.00	1292.38	C
1502	17311039	玻璃钢夹砂管DN700(连续缠绕3m,10kN/m²,0.25MPa)	m	2030.00	1801.88	C
1503	17311039	玻璃钢夹砂管DN700(连续缠绕3m,12kN/m²,0.25MPa)	m	2170.00	1926.15	C

序号	编码	名称及规格	单位	含税价（元）	除税价（元）	专业类别
1504	17311039	玻璃钢夹砂管DN700(连续缠绕3m,15kN/m²,0.25MPa)	m	2400.00	2130.30	C
1505	17311039	玻璃钢夹砂管DN700(连续缠绕3m,7.5kN/m²,0.25MPa)	m	1951.00	1731.76	C
1506	17311039	玻璃钢夹砂管DN700(连续缠绕6m,10kN/m²,0.25MPa)	m	1712.00	1519.62	C
1507	17311039	玻璃钢夹砂管DN700(连续缠绕6m,12kN/m²,0.25MPa)	m	1850.00	1642.11	C
1508	17311039	玻璃钢夹砂管DN700(连续缠绕6m,15kN/m²,0.25MPa)	m	2081.00	1847.15	C
1509	17311039	玻璃钢夹砂管DN700(连续缠绕6m,7.5kN/m²,0.25MPa)	m	1632.00	1448.61	C
1510	17311039	玻璃钢夹砂管DN700(连续缠绕9m,10kN/m²,0.25MPa)	m	1608.00	1427.30	C
1511	17311039	玻璃钢夹砂管DN700(连续缠绕9m,12kN/m²,0.25MPa)	m	1739.00	1543.58	C
1512	17311039	玻璃钢夹砂管DN700(连续缠绕9m,15kN/m²,0.25MPa)	m	1977.00	1754.84	C
1513	17311039	玻璃钢夹砂管DN700(连续缠绕9m,7.5kN/m²,0.25MPa)	m	1517.00	1346.53	C
1514	17311039	玻璃纤维增强塑料顶管DN700(连续缠绕3m,含玻璃钢套筒和橡胶圈,0.1MPa,1640KN)	m	4978.00	4418.60	C
1515	17311039	玻璃纤维增强塑料顶管DN700(连续缠绕3m,含玻璃钢套筒和橡胶圈,0.1MPa,1920KN)	m	5324.00	4725.72	C
1516	17311039	玻璃纤维增强塑料顶管DN700(连续缠绕3m,含玻璃钢套筒和橡胶圈,1.0MPa,1800KN)	m	6125.00	5436.71	C
1517	17311041	玻璃钢夹砂顶管DN800(离心浇铸3m,含玻璃钢套筒和橡胶圈,0.1MPa,1500kN)	m	4904.00	4352.92	C
1518	17311041	玻璃钢夹砂顶管DN800(离心浇铸3m,含玻璃钢套筒和橡胶圈,0.1MPa,1900kN)	m	5567.00	4941.42	C
1519	17311041	玻璃钢夹砂顶管DN800(离心浇铸3m,含玻璃钢套筒和橡胶圈,0.1MPa,2100kN)	m	6038.00	5359.49	C
1520	17311041	玻璃钢夹砂顶管DN800(离心浇铸3m,含玻璃钢套筒和橡胶圈,0.1MPa,2500kN)	m	6710.00	5955.97	C
1521	17311041	玻璃钢夹砂顶管DN800(离心浇铸3m,含玻璃钢套筒和橡胶圈,0.1MPa,3300kN)	m	8580.00	7615.84	C
1522	17311041	玻璃钢夹砂管DN800(离心浇铸3m,10kN/m²,0.1MPa)	m	2773.00	2461.39	C
1523	17311041	玻璃钢夹砂管DN800(离心浇铸3m,12.5kN/m²,0.1MPa)	m	2961.00	2628.26	C
1524	17311041	玻璃钢夹砂管DN800(离心浇铸3m,15kN/m²,0.1MPa)	m	3266.00	2898.99	C
1525	17311041	玻璃钢夹砂管DN800(离心浇铸3m,20kN/m²,0.1MPa)	m	4089.00	3629.50	C
1526	17311041	玻璃钢夹砂管DN800(离心浇铸3m,8kN/m²,0.1MPa)	m	2669.00	2369.08	C
1527	17311041	玻璃钢夹砂管DN800(离心浇铸6m,10kN/m²,0.1MPa)	m	2317.00	2056.63	C
1528	17311041	玻璃钢夹砂管DN800(离心浇铸6m,12.5kN/m²,0.1MPa)	m	2504.00	2222.62	C
1529	17311041	玻璃钢夹砂管DN800(离心浇铸6m,15kN/m²,0.1MPa)	m	2812.00	2496.01	C
1530	17311041	玻璃钢夹砂管DN800(离心浇铸6m,20kN/m²,0.1MPa)	m	3655.00	3244.27	C

序号	编码	名称及规格	单位	含税价（元）	除税价（元）	专业类别
1531	17311041	玻璃钢夹砂管DN800(离心浇铸6m,8kN/m²,0.1MPa)	m	2213.00	1964.32	C
1532	17311041	玻璃钢夹砂管DN800(连续缠绕12m,10kN/m²,0.25MPa)	m	2188.00	1942.13	C
1533	17311041	玻璃钢夹砂管DN800(连续缠绕12m,12kN/m²,0.25MPa)	m	2365.00	2099.24	C
1534	17311041	玻璃钢夹砂管DN800(连续缠绕12m,15kN/m²,0.25MPa)	m	2685.00	2383.28	C
1535	17311041	玻璃钢夹砂管DN800(连续缠绕12m,7.5kN/m²,0.25MPa)	m	2045.00	1815.20	C
1536	17311041	玻璃钢夹砂管DN800(连续缠绕3m,10kN/m²,0.25MPa)	m	2873.00	2550.15	C
1537	17311041	玻璃钢夹砂管DN800(连续缠绕3m,12kN/m²,0.25MPa)	m	3068.00	2723.24	C
1538	17311041	玻璃钢夹砂管DN800(连续缠绕3m,15kN/m²,0.25MPa)	m	3386.00	3005.50	C
1539	17311041	玻璃钢夹砂管DN800(连续缠绕3m,7.5kN/m²,0.25MPa)	m	2765.00	2454.29	C
1540	17311041	玻璃钢夹砂管DN800(连续缠绕6m,10kN/m²,0.25MPa)	m	2400.00	2130.30	C
1541	17311041	玻璃钢夹砂管DN800(连续缠绕6m,12kN/m²,0.25MPa)	m	2594.00	2302.50	C
1542	17311041	玻璃钢夹砂管DN800(连续缠绕6m,15kN/m²,0.25MPa)	m	2913.00	2585.66	C
1543	17311041	玻璃钢夹砂管DN800(连续缠绕6m,7.5kN/m²,0.25MPa)	m	2291.00	2033.55	C
1544	17311041	玻璃钢夹砂管DN800(连续缠绕9m,10kN/m²,0.25MPa)	m	2256.00	2002.49	C
1545	17311041	玻璃钢夹砂管DN800(连续缠绕9m,12kN/m²,0.25MPa)	m	2439.00	2164.92	C
1546	17311041	玻璃钢夹砂管DN800(连续缠绕9m,15kN/m²,0.25MPa)	m	2768.00	2456.95	C
1547	17311041	玻璃钢夹砂管DN800(连续缠绕9m,7.5kN/m²,0.25MPa)	m	2131.00	1891.53	C
1548	17311041	玻璃纤维增强塑料顶管DN800(连续缠绕3m,含玻璃钢套筒和橡胶圈,0.1MPa,1870KN)	m	5445.00	4833.13	C
1549	17311041	玻璃纤维增强塑料顶管DN800(连续缠绕3m,含玻璃钢套筒和橡胶圈,0.1MPa,2190KN)	m	5936.00	5268.95	C
1550	17311041	玻璃纤维增强塑料顶管DN800(连续缠绕3m,含玻璃钢套筒和橡胶圈,1.0MPa,2050KN)	m	6804.00	6039.41	C
1551	17311043	玻璃钢夹砂顶管DN900(离心浇铸3m,含玻璃钢套筒和橡胶圈,0.1MPa,1800kN)	m	6054.00	5373.69	C
1552	17311043	玻璃钢夹砂顶管DN900(离心浇铸3m,含玻璃钢套筒和橡胶圈,0.1MPa,2200kN)	m	6870.00	6097.99	C
1553	17311043	玻璃钢夹砂顶管DN900(离心浇铸3m,含玻璃钢套筒和橡胶圈,0.1MPa,2500kN)	m	7400.00	6568.44	C
1554	17311043	玻璃钢夹砂顶管DN900(离心浇铸3m,含玻璃钢套筒和橡胶圈,0.1MPa,2800kN)	m	8074.00	7166.70	C
1555	17311043	玻璃钢夹砂顶管DN900(离心浇铸3m,含玻璃钢套筒和橡胶圈,0.1MPa,3400kN)	m	9520.00	8450.20	C
1556	17311043	玻璃钢夹砂管DN900(离心浇铸3m,10kN/m²,0.1MPa)	m	3368.00	2989.53	C
1557	17311043	玻璃钢夹砂管DN900(离心浇铸3m,12.5kN/m²,0.1MPa)	m	3600.00	3195.46	C

序号	编码	名称及规格	单位	含税价（元）	除税价（元）	专业类别
1558	17311043	玻璃钢夹砂管DN900(离心浇铸3m,15kN/m²,0.1MPa)	m	3987.00	3538.97	C
1559	17311043	玻璃钢夹砂管DN900(离心浇铸3m,20kN/m²,0.1MPa)	m	5002.00	4439.91	C
1560	17311043	玻璃钢夹砂管DN900(离心浇铸3m,8kN/m²,0.1MPa)	m	3235.00	2871.47	C
1561	17311043	玻璃钢夹砂管DN900(离心浇铸6m,10kN/m²,0.1MPa)	m	2852.00	2531.51	C
1562	17311043	玻璃钢夹砂管DN900(离心浇铸6m,12.5kN/m²,0.1MPa)	m	3083.00	2736.55	C
1563	17311043	玻璃钢夹砂管DN900(离心浇铸6m,15kN/m²,0.1MPa)	m	3469.00	3079.18	C
1564	17311043	玻璃钢夹砂管DN900(离心浇铸6m,20kN/m²,0.1MPa)	m	4510.00	4003.20	C
1565	17311043	玻璃钢夹砂管DN900(离心浇铸6m,8kN/m²,0.1MPa)	m	2720.00	2414.34	C
1566	17311043	玻璃钢夹砂管DN900(连续缠绕12m,10kN/m²,0.25MPa)	m	2694.00	2391.27	C
1567	17311043	玻璃钢夹砂管DN900(连续缠绕12m,12kN/m²,0.25MPa)	m	2913.00	2585.66	C
1568	17311043	玻璃钢夹砂管DN900(连续缠绕12m,15kN/m²,0.25MPa)	m	3313.00	2940.71	C
1569	17311043	玻璃钢夹砂管DN900(连续缠绕12m,7.5kN/m²,0.25MPa)	m	2516.00	2233.27	C
1570	17311043	玻璃钢夹砂管DN900(连续缠绕3m,10kN/m²,0.25MPa)	m	3489.00	3096.93	C
1571	17311043	玻璃钢夹砂管DN900(连续缠绕3m,12kN/m²,0.25MPa)	m	3729.00	3309.96	C
1572	17311043	玻璃钢夹砂管DN900(连续缠绕3m,15kN/m²,0.25MPa)	m	4132.00	3667.67	C
1573	17311043	玻璃钢夹砂管DN900(连续缠绕3m,7.5kN/m²,0.25MPa)	m	3352.00	2975.32	C
1574	17311043	玻璃钢夹砂管DN900(连续缠绕6m,10kN/m²,0.25MPa)	m	2954.00	2622.05	C
1575	17311043	玻璃钢夹砂管DN900(连续缠绕6m,12kN/m²,0.25MPa)	m	3193.00	2834.19	C
1576	17311043	玻璃钢夹砂管DN900(连续缠绕6m,15kN/m²,0.25MPa)	m	3595.00	3191.02	C
1577	17311043	玻璃钢夹砂管DN900(连续缠绕6m,7.5kN/m²,0.25MPa)	m	2817.00	2500.44	C
1578	17311043	玻璃钢夹砂管DN900(连续缠绕9m,10kN/m²,0.25MPa)	m	2776.00	2464.05	C
1579	17311043	玻璃钢夹砂管DN900(连续缠绕9m,12kN/m²,0.25MPa)	m	3002.00	2664.65	C
1580	17311043	玻璃钢夹砂管DN900(连续缠绕9m,15kN/m²,0.25MPa)	m	3414.00	3030.36	C
1581	17311043	玻璃钢夹砂管DN900(连续缠绕9m,7.5kN/m²,0.25MPa)	m	2620.00	2325.58	C
1582	17311043	玻璃纤维增强塑料顶管DN900(连续缠绕3m,含玻璃钢套筒和橡胶圈,0.1MPa,2170KN)	m	6140.00	5450.03	C
1583	17311043	玻璃纤维增强塑料顶管DN900(连续缠绕3m,含玻璃钢套筒和橡胶圈,0.1MPa,2600KN)	m	6628.00	5883.19	C
1584	17311043	玻璃纤维增强塑料顶管DN900(连续缠绕3m,含玻璃钢套筒和橡胶圈,1.0MPa,2370KN)	m	7678.00	6815.20	C
1585	17311045	玻璃钢夹砂顶管DN1000(离心浇铸3m,含玻璃钢套筒和橡胶圈,0.1MPa,1900kN)	m	6220.00	5521.04	C
1586	17311045	玻璃钢夹砂顶管DN1000(离心浇铸3m,含玻璃钢套筒和橡胶圈,0.1MPa,2200kN)	m	7050.00	6257.77	C

序号	编码	名称及规格	单位	含税价（元）	除税价（元）	专业类别
1587	17311045	玻璃钢夹砂顶管DN1000(离心浇铸3m,含玻璃钢套筒和橡胶圈,0.1MPa,2900kN)	m	7874.00	6989.17	C
1588	17311045	玻璃钢夹砂顶管DN1000(离心浇铸3m,含玻璃钢套筒和橡胶圈,0.1MPa,3600kN)	m	9307.00	8261.14	C
1589	17311045	玻璃钢夹砂顶管DN1000(离心浇铸3m,含玻璃钢套筒和橡胶圈,0.1MPa,4200kN)	m	10503.00	9322.74	C
1590	17311045	玻璃钢夹砂管DN1000(离心浇铸3m,10kN/m²,0.1MPa)	m	4218.00	3744.01	C
1591	17311045	玻璃钢夹砂管DN1000(离心浇铸3m,12.5kN/m²,0.1MPa)	m	4505.00	3998.76	C
1592	17311045	玻璃钢夹砂管DN1000(离心浇铸3m,15kN/m²,0.1MPa)	m	4975.00	4415.94	C
1593	17311045	玻璃钢夹砂管DN1000(离心浇铸3m,20kN/m²,0.1MPa)	m	6231.00	5530.80	C
1594	17311045	玻璃钢夹砂管DN1000(离心浇铸3m,8kN/m²,0.1MPa)	m	4058.00	3601.99	C
1595	17311045	玻璃钢夹砂管DN1000(离心浇铸6m,10kN/m²,0.1MPa)	m	3536.00	3138.65	C
1596	17311045	玻璃钢夹砂管DN1000(离心浇铸6m,12.5kN/m²,0.1MPa)	m	3821.00	3391.62	C
1597	17311045	玻璃钢夹砂管DN1000(离心浇铸6m,15kN/m²,0.1MPa)	m	4293.00	3810.58	C
1598	17311045	玻璃钢夹砂管DN1000(离心浇铸6m,20kN/m²,0.1MPa)	m	5580.00	4952.96	C
1599	17311045	玻璃钢夹砂管DN1000(离心浇铸6m,8kN/m²,0.1MPa)	m	3374.00	2994.85	C
1600	17311045	玻璃钢夹砂管DN1000(连续缠绕12m,10kN/m²,0.25MPa)	m	3341.00	2965.56	C
1601	17311045	玻璃钢夹砂管DN1000(连续缠绕12m,12kN/m²,0.25MPa)	m	3609.00	3203.44	C
1602	17311045	玻璃钢夹砂管DN1000(连续缠绕12m,15kN/m²,0.25MPa)	m	4098.00	3637.49	C
1603	17311045	玻璃钢夹砂管DN1000(连续缠绕12m,7.5kN/m²,0.25MPa)	m	3120.00	2769.39	C
1604	17311045	玻璃钢夹砂管DN1000(连续缠绕3m,10kN/m²,0.25MPa)	m	4370.00	3878.93	C
1605	17311045	玻璃钢夹砂管DN1000(连续缠绕3m,12kN/m²,0.25MPa)	m	4667.00	4142.55	C
1606	17311045	玻璃钢夹砂管DN1000(连续缠绕3m,15kN/m²,0.25MPa)	m	5156.00	4576.60	C
1607	17311045	玻璃钢夹砂管DN1000(连续缠绕3m,7.5kN/m²,0.25MPa)	m	4204.00	3731.58	C
1608	17311045	玻璃钢夹砂管DN1000(连续缠绕6m,10kN/m²,0.25MPa)	m	3663.00	3251.38	C
1609	17311045	玻璃钢夹砂管DN1000(连续缠绕6m,12kN/m²,0.25MPa)	m	3959.00	3514.11	C
1610	17311045	玻璃钢夹砂管DN1000(连续缠绕6m,15kN/m²,0.25MPa)	m	4447.00	3947.27	C
1611	17311045	玻璃钢夹砂管DN1000(连续缠绕6m,7.5kN/m²,0.25MPa)	m	3495.00	3102.25	C
1612	17311045	玻璃钢夹砂管DN1000(连续缠绕9m,10kN/m²,0.25MPa)	m	3444.00	3056.99	C
1613	17311045	玻璃钢夹砂管DN1000(连续缠绕9m,12kN/m²,0.25MPa)	m	3721.00	3302.86	C
1614	17311045	玻璃钢夹砂管DN1000(连续缠绕9m,15kN/m²,0.25MPa)	m	4225.00	3750.22	C
1615	17311045	玻璃钢夹砂管DN1000(连续缠绕9m,7.5kN/m²,0.25MPa)	m	3251.00	2885.67	C

序号	编码	名称及规格	单位	含税价（元）	除税价（元）	专业类别
1616	17311045	玻璃纤维增强塑料顶管DN1000(连续缠绕3m,含玻璃钢套筒和橡胶圈,0.1MPa,2490KN)	m	6778.00	6016.33	C
1617	17311045	玻璃纤维增强塑料顶管DN1000(连续缠绕3m,含玻璃钢套筒和橡胶圈,0.1MPa,2970KN)	m	7408.00	6575.54	C
1618	17311045	玻璃纤维增强塑料顶管DN1000(连续缠绕3m,含玻璃钢套筒和橡胶圈,1.0MPa,2720KN)	m	9180.00	8148.41	C
1619	17311046	玻璃钢夹砂顶管DN1100(离心浇铸3m,含玻璃钢套筒和橡胶圈,0.1MPa,2300kN)	m	7971.00	7075.27	C
1620	17311046	玻璃钢夹砂顶管DN1100(离心浇铸3m,含玻璃钢套筒和橡胶圈,0.1MPa,2500kN)	m	8182.00	7262.56	C
1621	17311046	玻璃钢夹砂顶管DN1100(离心浇铸3m,含玻璃钢套筒和橡胶圈,0.1MPa,3000kN)	m	9450.00	8388.07	C
1622	17311046	玻璃钢夹砂顶管DN1100(离心浇铸3m,含玻璃钢套筒和橡胶圈,0.1MPa,3500kN)	m	10181.00	9036.93	C
1623	17311046	玻璃钢夹砂顶管DN1100(离心浇铸3m,含玻璃钢套筒和橡胶圈,0.1MPa,4300kN)	m	11685.00	10371.92	C
1624	17311046	玻璃钢夹砂管DN1100(离心浇铸3m,10kN/m²,0.1MPa)	m	5335.00	4735.49	C
1625	17311046	玻璃钢夹砂管DN1100(离心浇铸3m,12.5kN/m²,0.1MPa)	m	5705.00	5063.91	C
1626	17311046	玻璃钢夹砂管DN1100(离心浇铸3m,15kN/m²,0.1MPa)	m	6314.00	5604.47	C
1627	17311046	玻璃钢夹砂管DN1100(离心浇铸3m,20kN/m²,0.1MPa)	m	8063.00	7156.93	C
1628	17311046	玻璃钢夹砂管DN1100(离心浇铸3m,8kN/m²,0.1MPa)	m	5128.00	4551.75	C
1629	17311046	玻璃钢夹砂管DN1100(离心浇铸6m,10kN/m²,0.1MPa)	m	4511.00	4004.08	C
1630	17311046	玻璃钢夹砂管DN1100(离心浇铸6m,12.5kN/m²,0.1MPa)	m	4880.00	4331.62	C
1631	17311046	玻璃钢夹砂管DN1100(离心浇铸6m,15kN/m²,0.1MPa)	m	5488.00	4871.29	C
1632	17311046	玻璃钢夹砂管DN1100(离心浇铸6m,20kN/m²,0.1MPa)	m	7134.00	6332.33	C
1633	17311046	玻璃钢夹砂管DN1100(离心浇铸6m,8kN/m²,0.1MPa)	m	4304.00	3820.34	C
1634	17311046	玻璃钢夹砂管DN1100(连续缠绕12m,10kN/m²,0.25MPa)	m	4261.00	3782.18	C
1635	17311046	玻璃钢夹砂管DN1100(连续缠绕12m,12kN/m²,0.25MPa)	m	4610.00	4091.96	C
1636	17311046	玻璃钢夹砂管DN1100(连续缠绕12m,15kN/m²,0.25MPa)	m	5239.00	4650.28	C
1637	17311046	玻璃钢夹砂管DN1100(连续缠绕12m,7.5kN/m²,0.25MPa)	m	3981.00	3533.64	C
1638	17311046	玻璃钢夹砂管DN1100(连续缠绕3m,10kN/m²,0.25MPa)	m	5529.00	4907.69	C
1639	17311046	玻璃钢夹砂管DN1100(连续缠绕3m,12kN/m²,0.25MPa)	m	5910.00	5245.87	C
1640	17311046	玻璃钢夹砂管DN1100(连续缠绕3m,15kN/m²,0.25MPa)	m	6543.00	5807.74	C
1641	17311046	玻璃钢夹砂管DN1100(连续缠绕3m,7.5kN/m²,0.25MPa)	m	5314.00	4716.85	C
1642	17311046	玻璃钢夹砂管DN1100(连续缠绕6m,10kN/m²,0.25MPa)	m	4674.00	4148.77	C

序号	编码	名称及规格	单位	含税价（元）	除税价（元）	专业类别
1643	17311046	玻璃钢夹砂管DN1100(连续缠绕6m,12kN/m²,0.25MPa)	m	5057.00	4488.73	C
1644	17311046	玻璃钢夹砂管DN1100(连续缠绕6m,15kN/m²,0.25MPa)	m	5686.00	5047.04	C
1645	17311046	玻璃钢夹砂管DN1100(连续缠绕6m,7.5kN/m²,0.25MPa)	m	4458.00	3957.04	C
1646	17311046	玻璃钢夹砂管DN1100(连续缠绕9m,10kN/m²,0.25MPa)	m	4393.00	3899.34	C
1647	17311046	玻璃钢夹砂管DN1100(连续缠绕9m,12kN/m²,0.25MPa)	m	4753.00	4218.89	C
1648	17311046	玻璃钢夹砂管DN1100(连续缠绕9m,15kN/m²,0.25MPa)	m	5403.00	4795.85	C
1649	17311046	玻璃钢夹砂管DN1100(连续缠绕9m,7.5kN/m²,0.25MPa)	m	4147.00	3680.99	C
1650	17311047	玻璃钢夹砂顶管DN1200(离心浇铸3m,含玻璃钢套筒和橡胶圈,0.1MPa,2700kN)	m	8605.00	7638.03	C
1651	17311047	玻璃钢夹砂顶管DN1200(离心浇铸3m,含玻璃钢套筒和橡胶圈,0.1MPa,3400kN)	m	9540.00	8467.96	C
1652	17311047	玻璃钢夹砂顶管DN1200(离心浇铸3m,含玻璃钢套筒和橡胶圈,0.1MPa,3700kN)	m	10498.00	9318.30	C
1653	17311047	玻璃钢夹砂顶管DN1200(离心浇铸3m,含玻璃钢套筒和橡胶圈,0.1MPa,4600kN)	m	12179.00	10810.40	C
1654	17311047	玻璃钢夹砂顶管DN1200(离心浇铸3m,含玻璃钢套筒和橡胶圈,0.1MPa,5000kN)	m	13050.00	11583.53	C
1655	17311047	玻璃钢夹砂管DN1200(离心浇铸3m,10kN/m²,0.1MPa)	m	5485.00	4868.63	C
1656	17311047	玻璃钢夹砂管DN1200(离心浇铸3m,12.5kN/m²,0.1MPa)	m	5870.00	5210.37	C
1657	17311047	玻璃钢夹砂管DN1200(离心浇铸3m,15kN/m²,0.1MPa)	m	6505.00	5774.01	C
1658	17311047	玻璃钢夹砂管DN1200(离心浇铸3m,20kN/m²,0.1MPa)	m	8174.00	7255.46	C
1659	17311047	玻璃钢夹砂管DN1200(离心浇铸3m,8kN/m²,0.1MPa)	m	5267.00	4675.13	C
1660	17311047	玻璃钢夹砂管DN1200(离心浇铸6m,10kN/m²,0.1MPa)	m	4666.00	4141.67	C
1661	17311047	玻璃钢夹砂管DN1200(离心浇铸6m,12.5kN/m²,0.1MPa)	m	5052.00	4484.29	C
1662	17311047	玻璃钢夹砂管DN1200(离心浇铸6m,15kN/m²,0.1MPa)	m	5687.00	5047.93	C
1663	17311047	玻璃钢夹砂管DN1200(离心浇铸6m,20kN/m²,0.1MPa)	m	7392.00	6561.33	C
1664	17311047	玻璃钢夹砂管DN1200(离心浇铸6m,8kN/m²,0.1MPa)	m	4448.00	3948.16	C
1665	17311047	玻璃钢夹砂管DN1200(连续缠绕12m,10kN/m²,0.25MPa)	m	4408.00	3912.66	C
1666	17311047	玻璃钢夹砂管DN1200(连续缠绕12m,12kN/m²,0.25MPa)	m	4774.00	4237.53	C
1667	17311047	玻璃钢夹砂管DN1200(连续缠绕12m,15kN/m²,0.25MPa)	m	5431.00	4820.70	C
1668	17311047	玻璃钢夹砂管DN1200(连续缠绕12m,7.5kN/m²,0.25MPa)	m	4114.00	3651.70	C
1669	17311047	玻璃钢夹砂管DN1200(连续缠绕3m,10kN/m²,0.25MPa)	m	5683.00	5044.38	C
1670	17311047	玻璃钢夹砂管DN1200(连续缠绕3m,12kN/m²,0.25MPa)	m	6083.00	5399.43	C

序号	编码	名称及规格	单位	含税价（元）	除税价（元）	专业类别
1671	17311047	玻璃钢夹砂管DN1200(连续缠绕3m,15kN/m²,0.25MPa)	m	6740.00	5982.60	C
1672	17311047	玻璃钢夹砂管DN1200(连续缠绕3m,7.5kN/m²,0.25MPa)	m	5457.00	4843.78	C
1673	17311047	玻璃钢夹砂管DN1200(连续缠绕6m,10kN/m²,0.25MPa)	m	4835.00	4291.67	C
1674	17311047	玻璃钢夹砂管DN1200(连续缠绕6m,12kN/m²,0.25MPa)	m	5235.00	4646.72	C
1675	17311047	玻璃钢夹砂管DN1200(连续缠绕6m,15kN/m²,0.25MPa)	m	5893.00	5230.78	C
1676	17311047	玻璃钢夹砂管DN1200(连续缠绕6m,7.5kN/m²,0.25MPa)	m	4609.00	4091.07	C
1677	17311047	玻璃钢夹砂管DN1200(连续缠绕9m,10kN/m²,0.25MPa)	m	4544.00	4033.37	C
1678	17311047	玻璃钢夹砂管DN1200(连续缠绕9m,12kN/m²,0.25MPa)	m	4921.00	4368.01	C
1679	17311047	玻璃钢夹砂管DN1200(连续缠绕9m,15kN/m²,0.25MPa)	m	5598.00	4968.93	C
1680	17311047	玻璃钢夹砂管DN1200(连续缠绕9m,7.5kN/m²,0.25MPa)	m	4287.00	3805.25	C
1681	17311047	玻璃纤维增强塑料顶管DN1200(连续缠绕3m,含玻璃钢套筒和橡胶圈,0.1MPa,2870KN)	m	7675.00	6812.53	C
1682	17311047	玻璃纤维增强塑料顶管DN1200(连续缠绕3m,含玻璃钢套筒和橡胶圈,0.1MPa,3450KN)	m	8967.00	7959.35	C
1683	17311047	玻璃纤维增强塑料顶管DN1200(连续缠绕3m,含玻璃钢套筒和橡胶圈,1.0MPa,3250KN)	m	11638.00	10330.20	C
1684	17311048	玻璃钢夹砂顶管DN1300(离心浇铸3m,含玻璃钢套筒和橡胶圈,0.1MPa,3000kN)	m	10042.00	8913.55	C
1685	17311048	玻璃钢夹砂顶管DN1300(离心浇铸3m,含玻璃钢套筒和橡胶圈,0.1MPa,3500kN)	m	10948.00	9717.73	C
1686	17311048	玻璃钢夹砂顶管DN1300(离心浇铸3m,含玻璃钢套筒和橡胶圈,0.1MPa,4200kN)	m	11624.00	10317.77	C
1687	17311048	玻璃钢夹砂顶管DN1300(离心浇铸3m,含玻璃钢套筒和橡胶圈,0.1MPa,5100kN)	m	14049.00	12470.26	C
1688	17311048	玻璃钢夹砂顶管DN1300(离心浇铸3m,含玻璃钢套筒和橡胶圈,0.1MPa,5700kN)	m	15618.00	13862.95	C
1689	17311048	玻璃钢夹砂管DN1300(离心浇铸3m,10kN/m²,0.1MPa)	m	6599.00	5857.45	C
1690	17311048	玻璃钢夹砂管DN1300(离心浇铸3m,12.5kN/m²,0.1MPa)	m	7078.00	6282.62	C
1691	17311048	玻璃钢夹砂管DN1300(离心浇铸3m,15kN/m²,0.1MPa)	m	7862.00	6978.52	C
1692	17311048	玻璃钢夹砂管DN1300(离心浇铸3m,20kN/m²,0.1MPa)	m	9899.00	8786.61	C
1693	17311048	玻璃钢夹砂管DN1300(离心浇铸3m,8kN/m²,0.1MPa)	m	6331.00	5619.56	C
1694	17311048	玻璃钢夹砂管DN1300(离心浇铸6m,10kN/m²,0.1MPa)	m	5679.00	5040.83	C
1695	17311048	玻璃钢夹砂管DN1300(离心浇铸6m,12.5kN/m²,0.1MPa)	m	6155.00	5463.34	C
1696	17311048	玻璃钢夹砂管DN1300(离心浇铸6m,15kN/m²,0.1MPa)	m	6939.00	6159.24	C
1697	17311048	玻璃钢夹砂管DN1300(离心浇铸6m,20kN/m²,0.1MPa)	m	9023.00	8009.05	C

序号	编码	名称及规格	单位	含税价（元）	除税价（元）	专业类别
1698	17311048	玻璃钢夹砂管DN1300(离心浇铸6m,8kN/m²,0.1MPa)	m	5409.00	4801.17	C
1699	17311048	玻璃钢夹砂管DN1300(连续缠绕12m,10kN/m²,0.25MPa)	m	5423.00	4813.60	C
1700	17311048	玻璃钢夹砂管DN1300(连续缠绕12m,12kN/m²,0.25MPa)	m	5877.00	5216.58	C
1701	17311048	玻璃钢夹砂管DN1300(连续缠绕12m,15kN/m²,0.25MPa)	m	6764.00	6003.91	C
1702	17311048	玻璃钢夹砂管DN1300(连续缠绕12m,7.5kN/m²,0.25MPa)	m	5004.00	4441.68	C
1703	17311048	玻璃钢夹砂管DN1300(连续缠绕3m,10kN/m²,0.25MPa)	m	6839.00	6070.48	C
1704	17311048	玻璃钢夹砂管DN1300(连续缠绕3m,12kN/m²,0.25MPa)	m	7333.00	6508.97	C
1705	17311048	玻璃钢夹砂管DN1300(连续缠绕3m,15kN/m²,0.25MPa)	m	8147.00	7231.49	C
1706	17311048	玻璃钢夹砂管DN1300(连续缠绕3m,7.5kN/m²,0.25MPa)	m	6560.00	5822.83	C
1707	17311048	玻璃钢夹砂管DN1300(连续缠绕6m,10kN/m²,0.25MPa)	m	5885.00	5223.68	C
1708	17311048	玻璃钢夹砂管DN1300(连续缠绕6m,12kN/m²,0.25MPa)	m	6377.00	5660.39	C
1709	17311048	玻璃钢夹砂管DN1300(连续缠绕6m,15kN/m²,0.25MPa)	m	7190.00	6382.03	C
1710	17311048	玻璃钢夹砂管DN1300(连续缠绕6m,7.5kN/m²,0.25MPa)	m	5605.00	4975.15	C
1711	17311048	玻璃钢夹砂管DN1300(连续缠绕9m,10kN/m²,0.25MPa)	m	5590.00	4961.83	C
1712	17311048	玻璃钢夹砂管DN1300(连续缠绕9m,12kN/m²,0.25MPa)	m	6058.00	5377.24	C
1713	17311048	玻璃钢夹砂管DN1300(连续缠绕9m,15kN/m²,0.25MPa)	m	6901.00	6125.51	C
1714	17311048	玻璃钢夹砂管DN1300(连续缠绕9m,7.5kN/m²,0.25MPa)	m	5213.00	4627.20	C
1715	17311049	玻璃钢夹砂顶管DN1400(离心浇铸3m,含玻璃钢套筒和橡胶圈,0.1MPa,2800kN)	m	9688.00	8599.33	C
1716	17311049	玻璃钢夹砂顶管DN1400(离心浇铸3m,含玻璃钢套筒和橡胶圈,0.1MPa,3400kN)	m	10614.00	9421.27	C
1717	17311049	玻璃钢夹砂顶管DN1400(离心浇铸3m,含玻璃钢套筒和橡胶圈,0.1MPa,3900kN)	m	11497.00	10205.04	C
1718	17311049	玻璃钢夹砂顶管DN1400(离心浇铸3m,含玻璃钢套筒和橡胶圈,0.1MPa,5000kN)	m	13499.00	11982.07	C
1719	17311049	玻璃钢夹砂顶管DN1400(离心浇铸3m,含玻璃钢套筒和橡胶圈,0.1MPa,5500kN)	m	14461.00	12835.97	C
1720	17311049	玻璃钢夹砂管DN1400(离心浇铸3m,10kN/m²,0.1MPa)	m	7349.00	6523.17	C
1721	17311049	玻璃钢夹砂管DN1400(离心浇铸3m,12.5kN/m²,0.1MPa)	m	7877.00	6991.83	C
1722	17311049	玻璃钢夹砂管DN1400(离心浇铸3m,15kN/m²,0.1MPa)	m	8751.00	7767.62	C
1723	17311049	玻璃钢夹砂管DN1400(离心浇铸3m,20kN/m²,0.1MPa)	m	11019.00	9780.76	C
1724	17311049	玻璃钢夹砂管DN1400(离心浇铸3m,8kN/m²,0.1MPa)	m	7048.00	6255.99	C
1725	17311049	玻璃钢夹砂管DN1400(离心浇铸6m,10kN/m²,0.1MPa)	m	6323.00	5612.46	C

序号	编码	名称及规格	单位	含税价（元）	除税价（元）	专业类别
1726	17311049	玻璃钢夹砂管DN1400(离心浇铸6m,12.5kN/m²,0.1MPa)	m	6851.00	6081.13	C
1727	17311049	玻璃钢夹砂管DN1400(离心浇铸6m,15kN/m²,0.1MPa)	m	7726.00	6857.80	C
1728	17311049	玻璃钢夹砂管DN1400(离心浇铸6m,20kN/m²,0.1MPa)	m	10045.00	8916.21	C
1729	17311049	玻璃钢夹砂管DN1400(离心浇铸6m,8kN/m²,0.1MPa)	m	6022.00	5345.29	C
1730	17311049	玻璃钢夹砂管DN1400(连续缠绕12m,10kN/m²,0.25MPa)	m	6100.00	5414.52	C
1731	17311049	玻璃钢夹砂管DN1400(连续缠绕12m,12kN/m²,0.25MPa)	m	6610.00	5867.21	C
1732	17311049	玻璃钢夹砂管DN1400(连续缠绕12m,15kN/m²,0.25MPa)	m	7530.00	6683.83	C
1733	17311049	玻璃钢夹砂管DN1400(连续缠绕12m,7.5kN/m²,0.25MPa)	m	5689.00	5049.71	C
1734	17311049	玻璃钢夹砂管DN1400(连续缠绕3m,10kN/m²,0.25MPa)	m	7614.00	6758.39	C
1735	17311049	玻璃钢夹砂管DN1400(连续缠绕3m,12kN/m²,0.25MPa)	m	8162.00	7244.81	C
1736	17311049	玻璃钢夹砂管DN1400(连续缠绕3m,15kN/m²,0.25MPa)	m	9067.00	8048.11	C
1737	17311049	玻璃钢夹砂管DN1400(连续缠绕3m,7.5kN/m²,0.25MPa)	m	7303.00	6482.34	C
1738	17311049	玻璃钢夹砂管DN1400(连续缠绕6m,10kN/m²,0.25MPa)	m	6552.00	5815.73	C
1739	17311049	玻璃钢夹砂管DN1400(连续缠绕6m,12kN/m²,0.25MPa)	m	7099.00	6301.26	C
1740	17311049	玻璃钢夹砂管DN1400(连续缠绕6m,15kN/m²,0.25MPa)	m	8005.00	7105.45	C
1741	17311049	玻璃钢夹砂管DN1400(连续缠绕6m,7.5kN/m²,0.25MPa)	m	6240.00	5538.79	C
1742	17311049	玻璃钢夹砂管DN1400(连续缠绕9m,10kN/m²,0.25MPa)	m	6224.00	5524.59	C
1743	17311049	玻璃钢夹砂管DN1400(连续缠绕9m,12kN/m²,0.25MPa)	m	6745.00	5987.04	C
1744	17311049	玻璃钢夹砂管DN1400(连续缠绕9m,15kN/m²,0.25MPa)	m	7684.00	6820.52	C
1745	17311049	玻璃钢夹砂管DN1400(连续缠绕9m,7.5kN/m²,0.25MPa)	m	5866.00	5206.82	C
1746	17311049	玻璃纤维增强塑料顶管DN1400(连续缠绕3m,含玻璃钢套筒和橡胶圈,0.1MPa,3580KN)	m	9947.00	8829.22	C
1747	17311049	玻璃纤维增强塑料顶管DN1400(连续缠绕3m,含玻璃钢套筒和橡胶圈,0.1MPa,4250KN)	m	10692.00	9490.50	C
1748	17311049	玻璃纤维增强塑料顶管DN1400(连续缠绕3m,含玻璃钢套筒和橡胶圈,1.0MPa,3780KN)	m	14496.00	12867.03	C
1749	17311051	玻璃钢夹砂顶管DN1500(离心浇铸3m,含玻璃钢套筒和橡胶圈,0.1MPa,3300kN)	m	10756.00	9547.31	C
1750	17311051	玻璃钢夹砂顶管DN1500(离心浇铸3m,含玻璃钢套筒和橡胶圈,0.1MPa,4000kN)	m	11923.00	10583.17	C
1751	17311051	玻璃钢夹砂顶管DN1500(离心浇铸3m,含玻璃钢套筒和橡胶圈,0.1MPa,5100kN)	m	13926.00	12361.09	C
1752	17311051	玻璃钢夹砂顶管DN1500(离心浇铸3m,含玻璃钢套筒和橡胶圈,0.1MPa,6500kN)	m	16565.00	14703.53	C

序号	编码	名称及规格	单位	含税价（元）	除税价（元）	专业类别
1753	17311051	玻璃钢夹砂顶管DN1500(离心浇铸3m,含玻璃钢套筒和橡胶圈,0.1MPa,6900kN)	m	17355.00	15404.76	C
1754	17311051	玻璃钢夹砂管DN1500(离心浇铸3m,10kN/m²,0.1MPa)	m	8344.00	7406.36	C
1755	17311051	玻璃钢夹砂管DN1500(离心浇铸3m,12.5kN/m²,0.1MPa)	m	8966.00	7958.46	C
1756	17311051	玻璃钢夹砂管DN1500(离心浇铸3m,15kN/m²,0.1MPa)	m	9996.00	8872.71	C
1757	17311051	玻璃钢夹砂管DN1500(离心浇铸3m,20kN/m²,0.1MPa)	m	12627.00	11208.06	C
1758	17311051	玻璃钢夹砂管DN1500(离心浇铸3m,8kN/m²,0.1MPa)	m	7989.00	7091.25	C
1759	17311051	玻璃钢夹砂管DN1500(离心浇铸6m,10kN/m²,0.1MPa)	m	7290.00	6470.80	C
1760	17311051	玻璃钢夹砂管DN1500(离心浇铸6m,12.5kN/m²,0.1MPa)	m	7914.00	7024.68	C
1761	17311051	玻璃钢夹砂管DN1500(离心浇铸6m,15kN/m²,0.1MPa)	m	8943.00	7938.04	C
1762	17311051	玻璃钢夹砂管DN1500(离心浇铸6m,20kN/m²,0.1MPa)	m	11627.00	10320.43	C
1763	17311051	玻璃钢夹砂管DN1500(离心浇铸6m,8kN/m²,0.1MPa)	m	6936.00	6156.58	C
1764	17311051	玻璃钢夹砂管DN1500(连续缠绕12m,10kN/m²,0.25MPa)	m	7105.00	6306.59	C
1765	17311051	玻璃钢夹砂管DN1500(连续缠绕12m,12kN/m²,0.25MPa)	m	7714.00	6847.15	C
1766	17311051	玻璃钢夹砂管DN1500(连续缠绕12m,15kN/m²,0.25MPa)	m	8900.00	7899.88	C
1767	17311051	玻璃钢夹砂管DN1500(连续缠绕12m,7.5kN/m²,0.25MPa)	m	6622.00	5877.86	C
1768	17311051	玻璃钢夹砂管DN1500(连续缠绕3m,10kN/m²,0.25MPa)	m	8645.00	7673.53	C
1769	17311051	玻璃钢夹砂管DN1500(连续缠绕3m,12kN/m²,0.25MPa)	m	9290.00	8246.05	C
1770	17311051	玻璃钢夹砂管DN1500(连续缠绕3m,15kN/m²,0.25MPa)	m	10358.00	9194.04	C
1771	17311051	玻璃钢夹砂管DN1500(连续缠绕3m,7.5kN/m²,0.25MPa)	m	8279.00	7348.66	C
1772	17311051	玻璃钢夹砂管DN1500(连续缠绕6m,10kN/m²,0.25MPa)	m	7553.00	6704.24	C
1773	17311051	玻璃钢夹砂管DN1500(连续缠绕6m,12kN/m²,0.25MPa)	m	8199.00	7277.65	C
1774	17311051	玻璃钢夹砂管DN1500(连续缠绕6m,15kN/m²,0.25MPa)	m	9268.00	8226.52	C
1775	17311051	玻璃钢夹砂管DN1500(连续缠绕6m,7.5kN/m²,0.25MPa)	m	7186.00	6378.48	C
1776	17311051	玻璃钢夹砂管DN1500(连续缠绕9m,10kN/m²,0.25MPa)	m	7250.00	6435.29	C
1777	17311051	玻璃钢夹砂管DN1500(连续缠绕9m,12kN/m²,0.25MPa)	m	7872.00	6987.40	C
1778	17311051	玻璃钢夹砂管DN1500(连续缠绕9m,15kN/m²,0.25MPa)	m	8989.00	7978.87	C
1779	17311051	玻璃钢夹砂管DN1500(连续缠绕9m,7.5kN/m²,0.25MPa)	m	6827.00	6059.83	C
1780	17311051	玻璃纤维增强塑料顶管DN1500(连续缠绕3m,含玻璃钢套筒和橡胶圈,0.1MPa,3830KN)	m	11468.00	10179.30	C
1781	17311051	玻璃纤维增强塑料顶管DN1500(连续缠绕3m,含玻璃钢套筒和橡胶圈,0.1MPa,4550KN)	m	12948.00	11492.99	C

序号	编码	名称及规格	单位	含税价（元）	除税价（元）	专业类别
1782	17311051	玻璃纤维增强塑料顶管DN1500(连续缠绕3m,含玻璃钢套筒和橡胶圈,1.0MPa,4180KN)	m	16246.00	14420.38	C
1783	17311053	玻璃钢夹砂顶管DN1600(离心浇铸3m,含玻璃钢套筒和橡胶圈,0.1MPa,3500kN)	m	12694.00	11267.53	C
1784	17311053	玻璃钢夹砂顶管DN1600(离心浇铸3m,含玻璃钢套筒和橡胶圈,0.1MPa,4200kN)	m	13962.00	12393.04	C
1785	17311053	玻璃钢夹砂顶管DN1600(离心浇铸3m,含玻璃钢套筒和橡胶圈,0.1MPa,5500kN)	m	15133.00	13432.45	C
1786	17311053	玻璃钢夹砂顶管DN1600(离心浇铸3m,含玻璃钢套筒和橡胶圈,0.1MPa,6900kN)	m	18918.00	16792.12	C
1787	17311053	玻璃钢夹砂顶管DN1600(离心浇铸3m,含玻璃钢套筒和橡胶圈,0.1MPa,7500kN)	m	20475.00	18174.15	C
1788	17311053	玻璃钢夹砂管DN1600(离心浇铸3m,10kN/m²,0.1MPa)	m	9810.00	8707.62	C
1789	17311053	玻璃钢夹砂管DN1600(离心浇铸3m,12.5kN/m²,0.1MPa)	m	10515.00	9333.39	C
1790	17311053	玻璃钢夹砂管DN1600(离心浇铸3m,15kN/m²,0.1MPa)	m	11679.00	10366.59	C
1791	17311053	玻璃钢夹砂管DN1600(离心浇铸3m,20kN/m²,0.1MPa)	m	14702.00	13049.88	C
1792	17311053	玻璃钢夹砂管DN1600(离心浇铸3m,8kN/m²,0.1MPa)	m	9411.00	8353.45	C
1793	17311053	玻璃钢夹砂管DN1600(离心浇铸6m,10kN/m²,0.1MPa)	m	8429.00	7481.80	C
1794	17311053	玻璃钢夹砂管DN1600(离心浇铸6m,12.5kN/m²,0.1MPa)	m	9135.00	8108.47	C
1795	17311053	玻璃钢夹砂管DN1600(离心浇铸6m,15kN/m²,0.1MPa)	m	10298.00	9140.78	C
1796	17311053	玻璃钢夹砂管DN1600(离心浇铸6m,20kN/m²,0.1MPa)	m	13386.00	11881.77	C
1797	17311053	玻璃钢夹砂管DN1600(离心浇铸6m,8kN/m²,0.1MPa)	m	8032.00	7129.42	C
1798	17311053	玻璃钢夹砂管DN1600(连续缠绕12m,10kN/m²,0.25MPa)	m	8133.00	7219.07	C
1799	17311053	玻璃钢夹砂管DN1600(连续缠绕12m,12kN/m²,0.25MPa)	m	8811.00	7820.88	C
1800	17311053	玻璃钢夹砂管DN1600(连续缠绕12m,15kN/m²,0.25MPa)	m	10038.00	8909.99	C
1801	17311053	玻璃钢夹砂管DN1600(连续缠绕12m,7.5kN/m²,0.25MPa)	m	7587.00	6734.42	C
1802	17311053	玻璃钢夹砂管DN1600(连续缠绕3m,10kN/m²,0.25MPa)	m	10164.00	9021.84	C
1803	17311053	玻璃钢夹砂管DN1600(连续缠绕3m,12kN/m²,0.25MPa)	m	10894.00	9669.80	C
1804	17311053	玻璃钢夹砂管DN1600(连续缠绕3m,15kN/m²,0.25MPa)	m	12100.00	10740.28	C
1805	17311053	玻璃钢夹砂管DN1600(连续缠绕3m,7.5kN/m²,0.25MPa)	m	9752.00	8656.13	C
1806	17311053	玻璃钢夹砂管DN1600(连续缠绕6m,10kN/m²,0.25MPa)	m	8735.00	7753.42	C
1807	17311053	玻璃钢夹砂管DN1600(连续缠绕6m,12kN/m²,0.25MPa)	m	9464.00	8400.50	C
1808	17311053	玻璃钢夹砂管DN1600(连续缠绕6m,15kN/m²,0.25MPa)	m	10669.00	9470.09	C
1809	17311053	玻璃钢夹砂管DN1600(连续缠绕6m,7.5kN/m²,0.25MPa)	m	8322.00	7386.83	C

序号	编码	名称及规格	单位	含税价（元）	除税价（元）	专业类别
1810	17311053	玻璃钢夹砂管DN1600(连续缠绕9m,10kN/m²,0.25MPa)	m	8298.00	7365.52	C
1811	17311053	玻璃钢夹砂管DN1600(连续缠绕9m,12kN/m²,0.25MPa)	m	8991.00	7980.65	C
1812	17311053	玻璃钢夹砂管DN1600(连续缠绕9m,15kN/m²,0.25MPa)	m	10243.00	9091.96	C
1813	17311053	玻璃钢夹砂管DN1600(连续缠绕9m,7.5kN/m²,0.25MPa)	m	7822.00	6943.01	C
1814	17311053	玻璃纤维增强塑料顶管DN1600(连续缠绕3m,含玻璃钢套筒和橡胶圈,0.1MPa,4080KN)	m	13842.00	12286.53	C
1815	17311053	玻璃纤维增强塑料顶管DN1600(连续缠绕3m,含玻璃钢套筒和橡胶圈,0.1MPa,5110KN)	m	14922.00	13245.16	C
1816	17311053	玻璃纤维增强塑料顶管DN1600(连续缠绕3m,含玻璃钢套筒和橡胶圈,1.0MPa,4710KN)	m	19236.00	17074.38	C
1817	17311055	玻璃钢夹砂顶管DN1800(离心浇铸3m,含玻璃钢套筒和橡胶圈,0.1MPa,4800kN)	m	16667.00	14794.07	C
1818	17311055	玻璃钢夹砂顶管DN1800(离心浇铸3m,含玻璃钢套筒和橡胶圈,0.1MPa,5600kN)	m	18198.00	16153.03	C
1819	17311055	玻璃钢夹砂顶管DN1800(离心浇铸3m,含玻璃钢套筒和橡胶圈,0.1MPa,6400kN)	m	20032.00	17780.93	C
1820	17311055	玻璃钢夹砂顶管DN1800(离心浇铸3m,含玻璃钢套筒和橡胶圈,0.1MPa,7000kN)	m	20965.00	18609.09	C
1821	17311055	玻璃钢夹砂顶管DN1800(离心浇铸3m,含玻璃钢套筒和橡胶圈,0.1MPa,8400kN)	m	23724.00	21058.05	C
1822	17311055	玻璃钢夹砂管DN1800(离心浇铸3m,10kN/m²,0.1MPa)	m	11698.00	10383.45	C
1823	17311055	玻璃钢夹砂管DN1800(离心浇铸3m,12.5kN/m²,0.1MPa)	m	12536.00	11127.29	C
1824	17311055	玻璃钢夹砂管DN1800(离心浇铸3m,15kN/m²,0.1MPa)	m	13919.00	12354.87	C
1825	17311055	玻璃钢夹砂管DN1800(离心浇铸3m,20kN/m²,0.1MPa)	m	17518.00	15549.44	C
1826	17311055	玻璃钢夹砂管DN1800(离心浇铸3m,8kN/m²,0.1MPa)	m	11224.00	9962.72	C
1827	17311055	玻璃钢夹砂管DN1800(离心浇铸6m,10kN/m²,0.1MPa)	m	10041.00	8912.66	C
1828	17311055	玻璃钢夹砂管DN1800(离心浇铸6m,12.5kN/m²,0.1MPa)	m	10878.00	9655.60	C
1829	17311055	玻璃钢夹砂管DN1800(离心浇铸6m,15kN/m²,0.1MPa)	m	12262.00	10884.08	C
1830	17311055	玻璃钢夹砂管DN1800(离心浇铸6m,20kN/m²,0.1MPa)	m	15938.00	14146.99	C
1831	17311055	玻璃钢夹砂管DN1800(离心浇铸6m,8kN/m²,0.1MPa)	m	9568.00	8492.81	C
1832	17311055	玻璃钢夹砂管DN1800(连续缠绕12m,10kN/m²,0.25MPa)	m	9686.00	8597.55	C
1833	17311055	玻璃钢夹砂管DN1800(连续缠绕12m,12kN/m²,0.25MPa)	m	10495.00	9315.64	C
1834	17311055	玻璃钢夹砂管DN1800(连续缠绕12m,15kN/m²,0.25MPa)	m	11953.00	10609.80	C
1835	17311055	玻璃钢夹砂管DN1800(连续缠绕12m,7.5kN/m²,0.25MPa)	m	9039.00	8023.26	C
1836	17311055	玻璃钢夹砂管DN1800(连续缠绕3m,10kN/m²,0.25MPa)	m	12121.00	10758.92	C

序号	编码	名称及规格	单位	含税价（元）	除税价（元）	专业类别
1837	17311055	玻璃钢夹砂管DN1800(连续缠绕3m,12kN/m²,0.25MPa)	m	12988.00	11528.49	C
1838	17311055	玻璃钢夹砂管DN1800(连续缠绕3m,15kN/m²,0.25MPa)	m	14422.00	12801.35	C
1839	17311055	玻璃钢夹砂管DN1800(连续缠绕3m,7.5kN/m²,0.25MPa)	m	11630.00	10323.10	C
1840	17311055	玻璃钢夹砂管DN1800(连续缠绕6m,10kN/m²,0.25MPa)	m	10404.00	9234.87	C
1841	17311055	玻璃钢夹砂管DN1800(连续缠绕6m,12kN/m²,0.25MPa)	m	11272.00	10005.33	C
1842	17311055	玻璃钢夹砂管DN1800(连续缠绕6m,15kN/m²,0.25MPa)	m	12704.00	11276.41	C
1843	17311055	玻璃钢夹砂管DN1800(连续缠绕6m,7.5kN/m²,0.25MPa)	m	9913.00	8799.04	C
1844	17311055	玻璃钢夹砂管DN1800(连续缠绕9m,10kN/m²,0.25MPa)	m	9884.00	8773.30	C
1845	17311055	玻璃钢夹砂管DN1800(连续缠绕9m,12kN/m²,0.25MPa)	m	10710.00	9506.48	C
1846	17311055	玻璃钢夹砂管DN1800(连续缠绕9m,15kN/m²,0.25MPa)	m	12196.00	10825.49	C
1847	17311055	玻璃钢夹砂管DN1800(连续缠绕9m,7.5kN/m²,0.25MPa)	m	9318.00	8270.90	C
1848	17311055	玻璃纤维增强塑料顶管DN1800(连续缠绕3m,含玻璃钢套筒和橡胶圈,0.1MPa,5610KN)	m	16465.00	14614.77	C
1849	17311055	玻璃纤维增强塑料顶管DN1800(连续缠绕3m,含玻璃钢套筒和橡胶圈,0.1MPa,6760KN)	m	17288.00	15345.29	C
1850	17311055	玻璃纤维增强塑料顶管DN1800(连续缠绕3m,含玻璃钢套筒和橡胶圈,1.0MPa,6010KN)	m	22194.00	19699.98	C
1851	17311057	玻璃钢夹砂顶管DN2000(离心浇铸3m,含玻璃钢套筒和橡胶圈,0.1MPa,5800kN)	m	20405.00	18112.02	C
1852	17311057	玻璃钢夹砂顶管DN2000(离心浇铸3m,含玻璃钢套筒和橡胶圈,0.1MPa,7000kN)	m	22572.00	20035.51	C
1853	17311057	玻璃钢夹砂顶管DN2000(离心浇铸3m,含玻璃钢套筒和橡胶圈,0.1MPa,8000kN)	m	24240.00	21516.07	C
1854	17311057	玻璃钢夹砂顶管DN2000(离心浇铸3m,含玻璃钢套筒和橡胶圈,0.1MPa,8600kN)	m	25395.00	22541.27	C
1855	17311057	玻璃钢夹砂顶管DN2000(离心浇铸3m,含玻璃钢套筒和橡胶圈,0.1MPa,9400kN)	m	27904.00	24768.33	C
1856	17311057	玻璃钢夹砂管DN2000(离心浇铸3m,10kN/m²,0.1MPa)	m	14277.00	12672.64	C
1857	17311057	玻璃钢夹砂管DN2000(离心浇铸3m,12.5kN/m²,0.1MPa)	m	15333.00	13609.98	C
1858	17311057	玻璃钢夹砂管DN2000(离心浇铸3m,15kN/m²,0.1MPa)	m	17079.00	15159.77	C
1859	17311057	玻璃钢夹砂管DN2000(离心浇铸3m,20kN/m²,0.1MPa)	m	21563.00	19139.89	C
1860	17311057	玻璃钢夹砂管DN2000(离心浇铸3m,8kN/m²,0.1MPa)	m	13674.00	12137.40	C
1861	17311057	玻璃钢夹砂管DN2000(离心浇铸6m,10kN/m²,0.1MPa)	m	12432.00	11034.97	C
1862	17311057	玻璃钢夹砂管DN2000(离心浇铸6m,12.5kN/m²,0.1MPa)	m	13491.00	11974.97	C
1863	17311057	玻璃钢夹砂管DN2000(离心浇铸6m,15kN/m²,0.1MPa)	m	15237.00	13524.76	C

序号	编码	名称及规格	单位	含税价（元）	除税价（元）	专业类别
1864	17311057	玻璃钢夹砂管DN2000(离心浇铸6m,20kN/m²,0.1MPa)	m	19806.00	17580.33	C
1865	17311057	玻璃钢夹砂管DN2000(离心浇铸6m,8kN/m²,0.1MPa)	m	11830.00	10500.62	C
1866	17311057	玻璃钢夹砂管DN2000(连续缠绕12m,10kN/m²,0.25MPa)	m	12119.00	10757.15	C
1867	17311057	玻璃钢夹砂管DN2000(连续缠绕12m,12kN/m²,0.25MPa)	m	13151.00	11673.18	C
1868	17311057	玻璃钢夹砂管DN2000(连续缠绕12m,15kN/m²,0.25MPa)	m	15014.00	13326.82	C
1869	17311057	玻璃钢夹砂管DN2000(连续缠绕12m,7.5kN/m²,0.25MPa)	m	11411.00	10128.71	C
1870	17311057	玻璃钢夹砂管DN2000(连续缠绕3m,10kN/m²,0.25MPa)	m	14793.00	13130.66	C
1871	17311057	玻璃钢夹砂管DN2000(连续缠绕3m,12kN/m²,0.25MPa)	m	15887.00	14101.72	C
1872	17311057	玻璃钢夹砂管DN2000(连续缠绕3m,15kN/m²,0.25MPa)	m	17698.00	15709.21	C
1873	17311057	玻璃钢夹砂管DN2000(连续缠绕3m,7.5kN/m²,0.25MPa)	m	14169.00	12576.78	C
1874	17311057	玻璃钢夹砂管DN2000(连续缠绕6m,10kN/m²,0.25MPa)	m	12882.00	11434.40	C
1875	17311057	玻璃钢夹砂管DN2000(连续缠绕6m,12kN/m²,0.25MPa)	m	13978.00	12407.24	C
1876	17311057	玻璃钢夹砂管DN2000(连续缠绕6m,15kN/m²,0.25MPa)	m	15788.00	14013.85	C
1877	17311057	玻璃钢夹砂管DN2000(连续缠绕6m,7.5kN/m²,0.25MPa)	m	12257.00	10879.64	C
1878	17311057	玻璃钢夹砂管DN2000(连续缠绕9m,10kN/m²,0.25MPa)	m	12366.00	10976.39	C
1879	17311057	玻璃钢夹砂管DN2000(连续缠绕9m,12kN/m²,0.25MPa)	m	13419.00	11911.06	C
1880	17311057	玻璃钢夹砂管DN2000(连续缠绕9m,15kN/m²,0.25MPa)	m	15315.00	13594.00	C
1881	17311057	玻璃钢夹砂管DN2000(连续缠绕9m,7.5kN/m²,0.25MPa)	m	11644.00	10335.52	C
1882	17311057	玻璃纤维增强塑料顶管DN2000(连续缠绕3m,含玻璃钢套筒和橡胶圈,0.1MPa,5970KN)	m	18365.00	16301.26	C
1883	17311057	玻璃纤维增强塑料顶管DN2000(连续缠绕3m,含玻璃钢套筒和橡胶圈,0.1MPa,7250KN)	m	20540.00	18231.85	C
1884	17311057	玻璃纤维增强塑料顶管DN2000(连续缠绕3m,含玻璃钢套筒和橡胶圈,1.0MPa,6840KN)	m	27648.00	24541.10	C
1885	17311059	玻璃钢夹砂顶管DN2200(离心浇铸3m,含玻璃钢套筒和橡胶圈,0.1MPa,10000kN)	m	31162.00	27660.22	C
1886	17311059	玻璃钢夹砂顶管DN2200(离心浇铸3m,含玻璃钢套筒和橡胶圈,0.1MPa,11000kN)	m	33102.00	29382.21	C
1887	17311059	玻璃钢夹砂顶管DN2200(离心浇铸3m,含玻璃钢套筒和橡胶圈,0.1MPa,7400kN)	m	26335.00	23375.64	C
1888	17311059	玻璃钢夹砂顶管DN2200(离心浇铸3m,含玻璃钢套筒和橡胶圈,0.1MPa,8900kN)	m	28956.00	25702.11	C
1889	17311059	玻璃钢夹砂管DN2200(离心浇铸3m,10kN/m²,0.1MPa)	m	16444.00	14596.13	C
1890	17311059	玻璃钢夹砂管DN2200(离心浇铸3m,12.5kN/m²,0.1MPa)	m	17683.00	15695.90	C

序号	编码	名称及规格	单位	含税价（元）	除税价（元）	专业类别
1891	17311059	玻璃钢夹砂管DN2200(离心浇铸3m,15kN/m²,0.1MPa)	m	19731.00	17513.76	C
1892	17311059	玻璃钢夹砂管DN2200(离心浇铸3m,20kN/m²,0.1MPa)	m	24946.00	22142.73	C
1893	17311059	玻璃钢夹砂管DN2200(离心浇铸3m,8kN/m²,0.1MPa)	m	15740.00	13971.24	C
1894	17311059	玻璃钢夹砂管DN2200(离心浇铸6m,10kN/m²,0.1MPa)	m	14423.00	12802.24	C
1895	17311059	玻璃钢夹砂管DN2200(离心浇铸6m,12.5kN/m²,0.1MPa)	m	15663.00	13902.89	C
1896	17311059	玻璃钢夹砂管DN2200(离心浇铸6m,15kN/m²,0.1MPa)	m	17710.00	15719.87	C
1897	17311059	玻璃钢夹砂管DN2200(离心浇铸6m,20kN/m²,0.1MPa)	m	23021.00	20434.05	C
1898	17311059	玻璃钢夹砂管DN2200(离心浇铸6m,8kN/m²,0.1MPa)	m	13719.00	12177.35	C
1899	17311059	玻璃钢夹砂管DN2200(连续缠绕12m,10kN/m²,0.25MPa)	m	14060.00	12480.03	C
1900	17311059	玻璃钢夹砂管DN2200(连续缠绕12m,12kN/m²,0.25MPa)	m	15270.00	13554.06	C
1901	17311059	玻璃钢夹砂管DN2200(连续缠绕12m,15kN/m²,0.25MPa)	m	17620.00	15639.98	C
1902	17311059	玻璃钢夹砂管DN2200(连续缠绕12m,7.5kN/m²,0.25MPa)	m	13234.00	11746.85	C
1903	17311059	玻璃钢夹砂管DN2200(连续缠绕3m,10kN/m²,0.25MPa)	m	17039.00	15124.27	C
1904	17311059	玻璃钢夹砂管DN2200(连续缠绕3m,12kN/m²,0.25MPa)	m	18324.00	16264.87	C
1905	17311059	玻璃钢夹砂管DN2200(连续缠绕3m,15kN/m²,0.25MPa)	m	20445.00	18147.52	C
1906	17311059	玻璃钢夹砂管DN2200(连续缠绕3m,7.5kN/m²,0.25MPa)	m	16310.00	14477.19	C
1907	17311059	玻璃钢夹砂管DN2200(连续缠绕6m,10kN/m²,0.25MPa)	m	14945.00	13265.58	C
1908	17311059	玻璃钢夹砂管DN2200(连续缠绕6m,12kN/m²,0.25MPa)	m	16231.00	14407.07	C
1909	17311059	玻璃钢夹砂管DN2200(连续缠绕6m,15kN/m²,0.25MPa)	m	18349.00	16287.06	C
1910	17311059	玻璃钢夹砂管DN2200(连续缠绕6m,7.5kN/m²,0.25MPa)	m	14214.00	12616.72	C
1911	17311059	玻璃钢夹砂管DN2200(连续缠绕9m,10kN/m²,0.25MPa)	m	14347.00	12734.78	C
1912	17311059	玻璃钢夹砂管DN2200(连续缠绕9m,12kN/m²,0.25MPa)	m	15582.00	13831.00	C
1913	17311059	玻璃钢夹砂管DN2200(连续缠绕9m,15kN/m²,0.25MPa)	m	17798.00	15797.98	C
1914	17311059	玻璃钢夹砂管DN2200(连续缠绕9m,7.5kN/m²,0.25MPa)	m	13504.00	11986.51	C
1915	17311059	玻璃纤维增强塑料顶管DN2200(连续缠绕3m,含玻璃钢套筒和橡胶圈,0.1MPa,6930KN)	m	21902.00	19440.80	C
1916	17311059	玻璃纤维增强塑料顶管DN2200(连续缠绕3m,含玻璃钢套筒和橡胶圈,0.1MPa,8690KN)	m	26056.00	23128.00	C
1917	17311059	玻璃纤维增强塑料顶管DN2200(连续缠绕3m,含玻璃钢套筒和橡胶圈,1.0MPa,7860KN)	m	32646.00	28977.45	C
1918	17311061	玻璃钢夹砂顶管DN2400(离心浇铸3m,含玻璃钢套筒和橡胶圈,0.1MPa,11000kN)	m	37158.00	32982.42	C

序号	编码	名称及规格	单位	含税价（元）	除税价（元）	专业类别
1919	17311061	玻璃钢夹砂顶管DN2400(离心浇铸3m,含玻璃钢套筒和橡胶圈,0.1MPa,12000kN)	m	40126.00	35616.90	C
1920	17311061	玻璃钢夹砂顶管DN2400(离心浇铸3m,含玻璃钢套筒和橡胶圈,0.1MPa,8000kN)	m	31740.00	28173.26	C
1921	17311061	玻璃钢夹砂顶管DN2400(离心浇铸3m,含玻璃钢套筒和橡胶圈,0.1MPa,9000kN)	m	33422.00	29666.25	C
1922	17311061	玻璃钢夹砂管DN2400(离心浇铸3m,10kN/m²,0.1MPa)	m	19335.00	17162.26	C
1923	17311061	玻璃钢夹砂管DN2400(离心浇铸3m,12.5kN/m²,0.1MPa)	m	20812.00	18473.28	C
1924	17311061	玻璃钢夹砂管DN2400(离心浇铸3m,15kN/m²,0.1MPa)	m	23248.00	20635.54	C
1925	17311061	玻璃钢夹砂管DN2400(离心浇铸3m,20kN/m²,0.1MPa)	m	29424.00	26117.52	C
1926	17311061	玻璃钢夹砂管DN2400(离心浇铸3m,8kN/m²,0.1MPa)	m	18502.00	16422.87	C
1927	17311061	玻璃钢夹砂管DN2400(离心浇铸6m,10kN/m²,0.1MPa)	m	17045.00	15129.59	C
1928	17311061	玻璃钢夹砂管DN2400(离心浇铸6m,12.5kN/m²,0.1MPa)	m	18519.00	16437.95	C
1929	17311061	玻璃钢夹砂管DN2400(离心浇铸6m,15kN/m²,0.1MPa)	m	20953.00	18598.44	C
1930	17311061	玻璃钢夹砂管DN2400(离心浇铸6m,20kN/m²,0.1MPa)	m	27240.00	24178.95	C
1931	17311061	玻璃钢夹砂管DN2400(离心浇铸6m,8kN/m²,0.1MPa)	m	16210.00	14388.43	C
1932	17311061	玻璃钢夹砂管DN2400(连续缠绕12m,10kN/m²,0.25MPa)	m	16960.00	15054.15	C
1933	17311061	玻璃钢夹砂管DN2400(连续缠绕12m,12kN/m²,0.25MPa)	m	18427.00	16356.29	C
1934	17311061	玻璃钢夹砂管DN2400(连续缠绕12m,15kN/m²,0.25MPa)	m	21064.00	18696.96	C
1935	17311061	玻璃钢夹砂管DN2400(连续缠绕12m,7.5kN/m²,0.25MPa)	m	15800.00	14024.50	C
1936	17311061	玻璃钢夹砂管DN2400(连续缠绕3m,10kN/m²,0.25MPa)	m	20035.00	17783.60	C
1937	17311061	玻璃钢夹砂管DN2400(连续缠绕3m,12kN/m²,0.25MPa)	m	21564.00	19140.78	C
1938	17311061	玻璃钢夹砂管DN2400(连续缠绕3m,15kN/m²,0.25MPa)	m	24088.00	21381.15	C
1939	17311061	玻璃钢夹砂管DN2400(连续缠绕3m,7.5kN/m²,0.25MPa)	m	19172.00	17017.58	C
1940	17311061	玻璃钢夹砂管DN2400(连续缠绕6m,10kN/m²,0.25MPa)	m	17662.00	15677.26	C
1941	17311061	玻璃钢夹砂管DN2400(连续缠绕6m,12kN/m²,0.25MPa)	m	19188.00	17031.78	C
1942	17311061	玻璃钢夹砂管DN2400(连续缠绕6m,15kN/m²,0.25MPa)	m	21711.00	19271.26	C
1943	17311061	玻璃钢夹砂管DN2400(连续缠绕6m,7.5kN/m²,0.25MPa)	m	16796.00	14908.57	C
1944	17311061	玻璃钢夹砂管DN2400(连续缠绕9m,10kN/m²,0.25MPa)	m	17131.00	15205.93	C
1945	17311061	玻璃钢夹砂管DN2400(连续缠绕9m,12kN/m²,0.25MPa)	m	18612.00	16520.50	C
1946	17311061	玻璃钢夹砂管DN2400(连续缠绕9m,15kN/m²,0.25MPa)	m	21277.00	18886.03	C
1947	17311061	玻璃钢夹砂管DN2400(连续缠绕9m,7.5kN/m²,0.25MPa)	m	16124.00	14312.09	C

序号	编码	名称及规格	单位	含税价（元）	除税价（元）	专业类别
1948	17311061	玻璃纤维增强塑料顶管DN2400(连续缠绕3m,含玻璃钢套筒和橡胶圈,0.1MPa,9470KN)	m	30080.00	26699.80	C
1949	17311061	玻璃纤维增强塑料顶管DN2400(连续缠绕3m,含玻璃钢套筒和橡胶圈,1.0MPa,8580KN)	m	37282.00	33092.49	C
1950	17311065	玻璃钢夹砂管DN2600(连续缠绕12m,10kN/m²,0.25MPa)	m	19138.00	16987.40	C
1951	17311065	玻璃钢夹砂管DN2600(连续缠绕12m,12kN/m²,0.25MPa)	m	21001.00	18641.04	C
1952	17311065	玻璃钢夹砂管DN2600(连续缠绕12m,15kN/m²,0.25MPa)	m	23973.00	21279.07	C
1953	17311065	玻璃钢夹砂管DN2600(连续缠绕12m,7.5kN/m²,0.25MPa)	m	18119.00	16082.90	C
1954	17311065	玻璃钢夹砂管DN2600(连续缠绕3m,10kN/m²,0.25MPa)	m	23190.00	20584.06	C
1955	17311065	玻璃钢夹砂管DN2600(连续缠绕3m,12kN/m²,0.25MPa)	m	25268.00	22428.55	C
1956	17311065	玻璃钢夹砂管DN2600(连续缠绕3m,15kN/m²,0.25MPa)	m	28442.00	25245.87	C
1957	17311065	玻璃钢夹砂管DN2600(连续缠绕3m,7.5kN/m²,0.25MPa)	m	22106.00	19621.87	C
1958	17311065	玻璃钢夹砂管DN2600(连续缠绕6m,10kN/m²,0.25MPa)	m	20400.00	18107.58	C
1959	17311065	玻璃钢夹砂管DN2600(连续缠绕6m,12kN/m²,0.25MPa)	m	22791.00	20229.90	C
1960	17311065	玻璃钢夹砂管DN2600(连续缠绕6m,15kN/m²,0.25MPa)	m	25675.00	22789.81	C
1961	17311065	玻璃钢夹砂管DN2600(连续缠绕6m,7.5kN/m²,0.25MPa)	m	19380.00	17202.20	C
1962	17311065	玻璃钢夹砂管DN2600(连续缠绕9m,10kN/m²,0.25MPa)	m	19384.00	17205.75	C
1963	17311065	玻璃钢夹砂管DN2600(连续缠绕9m,12kN/m²,0.25MPa)	m	21558.00	19135.45	C
1964	17311065	玻璃钢夹砂管DN2600(连续缠绕9m,15kN/m²,0.25MPa)	m	24556.00	21796.56	C
1965	17311065	玻璃钢夹砂管DN2600(连续缠绕9m,7.5kN/m²,0.25MPa)	m	18532.00	16449.49	C
1966	17311065	玻璃纤维增强塑料顶管DN2600(连续缠绕3m,含玻璃钢套筒和橡胶圈,0.1MPa,10690KN)	m	35236.00	31276.41	C
1967	17311065	玻璃纤维增强塑料顶管DN2600(连续缠绕3m,含玻璃钢套筒和橡胶圈,1.0MPa,9500KN)	m	43462.00	38578.02	C
1968	17311067	玻璃钢夹砂管DN2800(连续缠绕12m,10kN/m²,0.25MPa)	m	22583.00	20045.27	C
1969	17311067	玻璃钢夹砂管DN2800(连续缠绕12m,12kN/m²,0.25MPa)	m	24782.00	21997.16	C
1970	17311067	玻璃钢夹砂管DN2800(连续缠绕12m,15kN/m²,0.25MPa)	m	28289.00	25110.07	C
1971	17311067	玻璃钢夹砂管DN2800(连续缠绕12m,7.5kN/m²,0.25MPa)	m	21381.00	18978.34	C
1972	17311067	玻璃钢夹砂管DN2800(连续缠绕3m,10kN/m²,0.25MPa)	m	27364.00	24289.01	C
1973	17311067	玻璃钢夹砂管DN2800(连续缠绕3m,12kN/m²,0.25MPa)	m	29819.00	26468.13	C
1974	17311067	玻璃钢夹砂管DN2800(连续缠绕3m,15kN/m²,0.25MPa)	m	33562.00	29790.52	C
1975	17311067	玻璃钢夹砂管DN2800(连续缠绕3m,7.5kN/m²,0.25MPa)	m	26083.00	23151.96	C
1976	17311067	玻璃钢夹砂管DN2800(连续缠绕6m,10kN/m²,0.25MPa)	m	24071.00	21366.06	C

序号	编码	名称及规格	单位	含税价（元）	除税价（元）	专业类别
1977	17311067	玻璃钢夹砂管DN2800(连续缠绕6m,12kN/m²,0.25MPa)	m	26893.00	23870.94	C
1978	17311067	玻璃钢夹砂管DN2800(连续缠绕6m,15kN/m²,0.25MPa)	m	30296.00	26891.53	C
1979	17311067	玻璃钢夹砂管DN2800(连续缠绕6m,7.5kN/m²,0.25MPa)	m	22868.00	20298.24	C
1980	17311067	玻璃钢夹砂管DN2800(连续缠绕9m,10kN/m²,0.25MPa)	m	22873.00	20302.68	C
1981	17311067	玻璃钢夹砂管DN2800(连续缠绕9m,12kN/m²,0.25MPa)	m	25439.00	22580.33	C
1982	17311067	玻璃钢夹砂管DN2800(连续缠绕9m,15kN/m²,0.25MPa)	m	28976.00	25719.87	C
1983	17311067	玻璃钢夹砂管DN2800(连续缠绕9m,7.5kN/m²,0.25MPa)	m	21868.00	19410.62	C
1984	17311067	玻璃纤维增强塑料顶管DN2800(连续缠绕3m,含玻璃钢套筒和橡胶圈,0.1MPa,11730KN)	m	41325.00	36681.16	C
1985	17311067	玻璃纤维增强塑料顶管DN2800(连续缠绕3m,含玻璃钢套筒和橡胶圈,1.0MPa,10230KN)	m	49052.00	43539.85	C
1986	17311069	玻璃钢夹砂管DN3000(连续缠绕12m,10kN/m²,0.25MPa)	m	26649.00	23654.36	C
1987	17311069	玻璃钢夹砂管DN3000(连续缠绕12m,12kN/m²,0.25MPa)	m	29242.00	25955.97	C
1988	17311069	玻璃钢夹砂管DN3000(连续缠绕12m,15kN/m²,0.25MPa)	m	33381.00	29629.86	C
1989	17311069	玻璃钢夹砂管DN3000(连续缠绕12m,7.5kN/m²,0.25MPa)	m	25230.00	22394.82	C
1990	17311069	玻璃钢夹砂管DN3000(连续缠绕3m,10kN/m²,0.25MPa)	m	32288.00	28659.68	C
1991	17311069	玻璃钢夹砂管DN3000(连续缠绕3m,12kN/m²,0.25MPa)	m	35186.00	31232.03	C
1992	17311069	玻璃钢夹砂管DN3000(连续缠绕3m,15kN/m²,0.25MPa)	m	39603.00	35152.67	C
1993	17311069	玻璃钢夹砂管DN3000(连续缠绕3m,7.5kN/m²,0.25MPa)	m	30779.00	27320.26	C
1994	17311069	玻璃钢夹砂管DN3000(连续缠绕6m,10kN/m²,0.25MPa)	m	28404.00	25212.14	C
1995	17311069	玻璃钢夹砂管DN3000(连续缠绕6m,12kN/m²,0.25MPa)	m	31734.00	28167.94	C
1996	17311069	玻璃钢夹砂管DN3000(连续缠绕6m,15kN/m²,0.25MPa)	m	35749.00	31731.76	C
1997	17311069	玻璃钢夹砂管DN3000(连续缠绕6m,7.5kN/m²,0.25MPa)	m	26984.00	23951.71	C
1998	17311069	玻璃钢夹砂管DN3000(连续缠绕9m,10kN/m²,0.25MPa)	m	26991.00	23957.93	C
1999	17311069	玻璃钢夹砂管DN3000(连续缠绕9m,12kN/m²,0.25MPa)	m	30017.00	26643.88	C
2000	17311069	玻璃钢夹砂管DN3000(连续缠绕9m,15kN/m²,0.25MPa)	m	34191.00	30348.84	C
2001	17311069	玻璃钢夹砂管DN3000(连续缠绕9m,7.5kN/m²,0.25MPa)	m	25806.00	22906.09	C
2002	17311069	玻璃纤维增强塑料顶管DN3000(连续缠绕3m,含玻璃钢套筒和橡胶圈,0.1MPa,12810KN)	m	47864.00	42485.35	C
2003	17311069	玻璃纤维增强塑料顶管DN3000(连续缠绕3m,含玻璃钢套筒和橡胶圈,1.0MPa,11200KN)	m	54325.00	48220.31	C
2004	18012371	球墨接管 DN100×300	只	274.40	243.39	B
2005	18012372	球墨接管 DN150×300	只	308.00	273.19	B

序号	编码	名称及规格	单位	含税价（元）	除税价（元）	专业类别
2006	18012373	球墨接管 DN100×200	只	219.52	194.71	B
2007	18012374	球墨接管 DN150×200	只	246.40	218.56	B
2008	18013059	K型接口球墨铸铁管附件 DN1600	套	4466.22	3961.52	B
2009	18013060	K型接口球墨铸铁管附件 DN1800	套	5555.00	4927.27	B
2010	18013061	K型接口球墨铸铁管附件 DN2000	套	6643.78	5893.01	B
2011	18020001	承插式球墨铸铁异径管 DN100×75	只	153.12	135.82	B
2012	18020002	承插式球墨铸铁异径管 DN150×100	只	218.74	194.02	B
2013	18020003	承插式球墨铸铁异径管 DN200×100	只	344.93	305.95	B
2014	18020004	承插式球墨铸铁异径管 DN200×150	只	353.34	313.41	B
2015	18020005	承插式球墨铸铁异径管 DN300×100	只	622.56	552.21	B
2016	18020006	承插式球墨铸铁异径管 DN300×150	只	622.56	552.21	B
2017	18020007	承插式球墨铸铁异径管 DN300×200	只	622.56	552.21	B
2018	18020008	承插式球墨铸铁异径管 DN400×150	只	1004.39	890.89	B
2019	18020009	承插式球墨铸铁异径管 DN400×200	只	1004.39	890.89	B
2020	18020010	承插式球墨铸铁异径管 DN400×300	只	1004.39	890.89	B
2021	18020011	承插式球墨铸铁异径管 DN500×200	只	1666.25	1477.96	B
2022	18020012	承插式球墨铸铁异径管 DN500×300	只	1666.25	1477.96	B
2023	18020013	承插式球墨铸铁异径管 DN500×400	只	1666.25	1477.96	B
2024	18020031	承插式球墨铸铁异径管(内涂树脂) DN100×75	只	168.43	149.40	B
2025	18020032	承插式球墨铸铁异径管(内涂树脂) DN150×100	只	240.61	213.42	B
2026	18020033	承插式球墨铸铁异径管(内涂树脂) DN200×100	只	379.42	336.55	B
2027	18020034	承插式球墨铸铁异径管(内涂树脂) DN200×150	只	388.68	344.76	B
2028	18020035	承插式球墨铸铁异径管(内涂树脂) DN300×100	只	684.81	607.43	B
2029	18020036	承插式球墨铸铁异径管(内涂树脂) DN300×150	只	684.81	607.43	B
2030	18020037	承插式球墨铸铁异径管(内涂树脂) DN300×200	只	684.81	607.43	B
2031	18020038	承插式球墨铸铁异径管(内涂树脂) DN400×150	只	1104.83	979.98	B
2032	18020039	承插式球墨铸铁异径管(内涂树脂) DN400×200	只	1104.83	979.98	B
2033	18020040	承插式球墨铸铁异径管(内涂树脂) DN400×300	只	1104.83	979.98	B
2034	18020041	承插式球墨铸铁异径管(内涂树脂) DN500×200	只	1832.88	1625.76	B
2035	18020042	承插式球墨铸铁异径管(内涂树脂) DN500×300	只	1832.88	1625.76	B
2036	18020043	承插式球墨铸铁异径管(内涂树脂) DN500×400	只	1832.88	1625.76	B

序号	编码	名称及规格	单位	含税价（元）	除税价（元）	专业类别
2037	18020062	双承式球墨铸铁异径管 DN150×100	只	232.20	205.96	B
2038	18020063	双承式球墨铸铁异径管 DN200×100	只	344.93	305.95	B
2039	18020064	双承式球墨铸铁异径管 DN200×150	只	353.34	313.41	B
2040	18020065	双承式球墨铸铁异径管 DN300×150	只	664.62	589.52	B
2041	18020066	双承式球墨铸铁异径管 DN300×200	只	664.62	589.52	B
2042	18020067	双承式球墨铸铁异径管 DN400×200	只	1127.33	999.94	B
2043	18020068	双承式球墨铸铁异径管 DN400×300	只	1066.40	945.89	B
2044	18020069	双承式球墨铸铁异径管 DN500×300	只	1666.25	1477.96	B
2045	18020070	双承式球墨铸铁异径管 DN500×400	只	1566.28	1389.28	B
2046	18020071	双承式球墨铸铁异径管 DN600×400	只	2230.32	1978.29	B
2047	18020072	双承式球墨铸铁异径管 DN600×500	只	2057.55	1825.04	B
2048	18020073	双承式球墨铸铁异径管 DN700×500	只	3047.06	2702.73	B
2049	18020074	双承式球墨铸铁异径管 DN700×600	只	2795.75	2479.82	B
2050	18020075	双承式球墨铸铁异径管 DN800×500	只	4115.10	3650.08	B
2051	18020076	双承式球墨铸铁异径管 DN800×600	只	3958.03	3510.76	B
2052	18020077	双承式球墨铸铁异径管 DN800×700	只	3596.78	3190.33	B
2053	18020078	双承式球墨铸铁异径管 DN900×600	只	4452.78	3949.60	B
2054	18020079	双承式球墨铸铁异径管 DN900×700	只	4046.38	3589.12	B
2055	18020080	双承式球墨铸铁异径管 DN900×800	只	3712.77	3293.21	B
2056	18020081	双承式球墨铸铁异径管 DN1000×800	只	6096.57	5407.64	B
2057	18020082	双承式球墨铸铁异径管 DN1000×900	只	5721.26	5074.74	B
2058	18020083	双承式球墨铸铁异径管 DN1200×1000	只	10937.51	9701.53	B
2059	18020102	双承式球墨铸铁异径管(内涂树脂)DN150×100	只	255.42	226.56	B
2060	18020103	双承式球墨铸铁异径管(内涂树脂)DN200×100	只	379.42	336.55	B
2061	18020104	双承式球墨铸铁异径管(内涂树脂)DN200×150	只	388.68	344.76	B
2062	18020105	双承式球墨铸铁异径管(内涂树脂)DN300×150	只	731.08	648.47	B
2063	18020106	双承式球墨铸铁异径管(内涂树脂)DN300×200	只	731.08	648.47	B
2064	18020107	双承式球墨铸铁异径管(内涂树脂)DN400×200	只	1240.07	1099.94	B
2065	18020108	双承式球墨铸铁异径管(内涂树脂)DN400×300	只	1173.04	1040.48	B
2066	18020109	双承式球墨铸铁异径管(内涂树脂)DN500×300	只	1832.88	1625.76	B
2067	18020110	双承式球墨铸铁异径管(内涂树脂)DN500×400	只	1722.90	1528.21	B

序号	编码	名称及规格	单位	含税价（元）	除税价（元）	专业类别
2068	18020111	双承式球墨铸铁异径管(内涂树脂)DN600×400	只	2453.35	2176.11	B
2069	18020112	双承式球墨铸铁异径管(内涂树脂)DN600×500	只	2263.30	2007.54	B
2070	18020113	双承式球墨铸铁异径管(内涂树脂)DN700×500	只	3351.76	2973.00	B
2071	18020114	双承式球墨铸铁异径管(内涂树脂)DN700×600	只	3075.33	2727.80	B
2072	18020115	双承式球墨铸铁异径管(内涂树脂)DN800×500	只	4526.60	4015.08	B
2073	18020116	双承式球墨铸铁异径管(内涂树脂)DN800×600	只	4353.83	3861.84	B
2074	18020117	双承式球墨铸铁异径管(内涂树脂)DN800×700	只	3956.46	3509.37	B
2075	18020118	双承式球墨铸铁异径管(内涂树脂)DN900×600	只	4898.06	4344.57	B
2076	18020119	双承式球墨铸铁异径管(内涂树脂)DN900×700	只	4451.02	3948.04	B
2077	18020120	双承式球墨铸铁异径管(内涂树脂)DN900×800	只	4084.05	3622.53	B
2078	18020121	双承式球墨铸铁异径管(内涂树脂)DN1000×800	只	6706.23	5948.40	B
2079	18020122	双承式球墨铸铁异径管(内涂树脂)DN1000×900	只	6293.38	5582.21	B
2080	18020123	双承式球墨铸铁异径管(内涂树脂)DN1200×1000	只	12031.26	10671.68	B
2081	18020142	承插式球墨铸铁弯管 DN100×11.25°	只	158.16	140.29	B
2082	18020143	承插式球墨铸铁弯管 DN150×11.25°	只	269.21	238.79	B
2083	18020144	承插式球墨铸铁弯管 DN200×11.25°	只	390.36	346.25	B
2084	18020145	承插式球墨铸铁弯管 DN300×11.25°	只	710.05	629.81	B
2085	18020162	承插式球墨铸铁弯管 DN100×22.5°	只	164.90	146.26	B
2086	18020163	承插式球墨铸铁弯管 DN150×22.5°	只	282.68	250.73	B
2087	18020164	承插式球墨铸铁弯管 DN200×22.5°	只	424.01	376.10	B
2088	18020165	承插式球墨铸铁弯管 DN300×22.5°	只	777.35	689.51	B
2089	18020182	承插式球墨铸铁弯管 DN100×45°	只	178.36	158.20	B
2090	18020183	承插式球墨铸铁弯管 DN150×45°	只	306.23	271.62	B
2091	18020184	承插式球墨铸铁弯管 DN200×45°	只	474.49	420.87	B
2092	18020185	承插式球墨铸铁弯管 DN300×45°	只	918.70	814.88	B
2093	18020202	承插式球墨铸铁弯管 DN100×90°	只	200.22	177.60	B
2094	18020203	承插式球墨铸铁弯管 DN150×90°	只	360.07	319.38	B
2095	18020204	承插式球墨铸铁弯管 DN200×90°	只	575.44	510.42	B
2096	18020205	承插式球墨铸铁弯管 DN300×90°	只	1171.09	1038.75	B
2097	18020222	承插式球墨铸铁弯管(内涂树脂) DN100×11.25°	只	173.97	154.32	B
2098	18020223	承插式球墨铸铁弯管(内涂树脂) DN150×11.25°	只	296.14	262.67	B

序号	编码	名称及规格	单位	含税价（元）	除税价（元）	专业类别
2099	18020224	承插式球墨铸铁弯管(内涂树脂) DN200×11.25°	只	429.39	380.87	B
2100	18020225	承插式球墨铸铁弯管(内涂树脂) DN300×11.25°	只	781.05	692.79	B
2101	18020242	承插式球墨铸铁弯管(内涂树脂) DN100×22.5°	只	181.39	160.89	B
2102	18020243	承插式球墨铸铁弯管(内涂树脂) DN150×22.5°	只	310.94	275.81	B
2103	18020244	承插式球墨铸铁弯管(内涂树脂) DN200×22.5°	只	466.41	413.70	B
2104	18020245	承插式球墨铸铁弯管(内涂树脂) DN300×22.5°	只	855.09	758.46	B
2105	18020262	承插式球墨铸铁弯管(内涂树脂) DN100×45°	只	196.19	174.02	B
2106	18020263	承插式球墨铸铁弯管(内涂树脂) DN150×45°	只	336.85	298.79	B
2107	18020264	承插式球墨铸铁弯管(内涂树脂) DN200×45°	只	521.94	462.96	B
2108	18020265	承插式球墨铸铁弯管(内涂树脂) DN300×45°	只	1010.57	896.37	B
2109	18020282	承插式球墨铸铁弯管(内涂树脂) DN100×90°	只	220.25	195.36	B
2110	18020283	承插式球墨铸铁弯管(内涂树脂) DN150×90°	只	396.08	351.32	B
2111	18020284	承插式球墨铸铁弯管(内涂树脂) DN200×90°	只	632.99	561.46	B
2112	18020285	承插式球墨铸铁弯管(内涂树脂) DN300×90°	只	1288.19	1142.62	B
2113	18020302	双承式球墨铸铁弯管 DN100×11.25°	只	149.75	132.82	B
2114	18020303	双承式球墨铸铁弯管 DN150×11.25°	只	249.03	220.88	B
2115	18020304	双承式球墨铸铁弯管 DN200×11.25°	只	370.17	328.34	B
2116	18020305	双承式球墨铸铁弯管 DN300×11.25°	只	681.45	604.44	B
2117	18020306	双承式球墨铸铁弯管 DN400×11.25°	只	1083.06	960.67	B
2118	18020307	双承式球墨铸铁弯管 DN500×11.25°	只	1599.60	1418.84	B
2119	18020308	双承式球墨铸铁弯管 DN600×11.25°	只	2104.67	1866.83	B
2120	18020309	双承式球墨铸铁弯管 DN700×11.25°	只	2842.87	2521.62	B
2121	18020310	双承式球墨铸铁弯管 DN800×11.25°	只	3753.85	3329.65	B
2122	18020311	双承式球墨铸铁弯管 DN900×11.25°	只	4839.67	4292.77	B
2123	18020312	双承式球墨铸铁弯管 DN1000×11.25°	只	5925.50	5255.90	B
2124	18020313	双承式球墨铸铁弯管 DN1200×11.25°	只	8774.72	7783.15	B
2125	18020314	双承式球墨铸铁弯管 DN1400×11.25°	只	11540.00	10235.94	B
2126	18020315	双承式球墨铸铁弯管 DN1500×11.25°	只	13548.30	12017.29	B
2127	18020316	双承式球墨铸铁弯管 DN1600×11.25°	只	15556.59	13798.65	B
2128	18020317	双承式球墨铸铁弯管 DN1800×11.25°	只	20561.89	18238.33	B
2129	18020318	双承式球墨铸铁弯管 DN2000×11.25°	只	26293.27	23322.04	B

序号	编码	名称及规格	单位	含税价（元）	除税价（元）	专业类别
2130	18020322	双承式球墨铸铁弯管 DN100×22.5°	只	156.48	138.80	B
2131	18020323	双承式球墨铸铁弯管 DN150×22.5°	只	267.53	237.30	B
2132	18020324	双承式球墨铸铁弯管 DN200×22.5°	只	403.82	358.19	B
2133	18020325	双承式球墨铸铁弯管 DN300×22.5°	只	748.75	664.14	B
2134	18020326	双承式球墨铸铁弯管 DN400×22.5°	只	1233.03	1093.69	B
2135	18020327	双承式球墨铸铁弯管 DN500×22.5°	只	1849.54	1640.54	B
2136	18020328	双承式球墨铸铁弯管 DN600×22.5°	只	2465.92	2187.26	B
2137	18020329	双承式球墨铸铁弯管 DN700×22.5°	只	3408.30	3023.15	B
2138	18020330	双承式球墨铸铁弯管 DN800×22.5°	只	4507.76	3998.37	B
2139	18020331	双承式球墨铸铁弯管 DN900×22.5°	只	5908.71	5241.01	B
2140	18020332	双承式球墨铸铁弯管 DN1000×22.5°	只	7309.67	6483.65	B
2141	18020333	双承式球墨铸铁弯管 DN1200×22.5°	只	11061.09	9811.15	B
2142	18020334	双承式球墨铸铁弯管 DN1400×22.5°	只	14413.41	12784.64	B
2143	18020335	双承式球墨铸铁弯管 DN1500×22.5°	只	16931.51	15018.19	B
2144	18020336	双承式球墨铸铁弯管 DN1600×22.5°	只	19449.60	17251.73	B
2145	18020337	双承式球墨铸铁弯管 DN1800×22.5°	只	25690.78	22787.64	B
2146	18020338	双承式球墨铸铁弯管 DN2000×22.5°	只	33121.49	29378.65	B
2147	18020342	双承式球墨铸铁弯管 DN100×45°	只	169.95	150.74	B
2148	18020343	双承式球墨铸铁弯管 DN150×45°	只	292.77	259.68	B
2149	18020344	双承式球墨铸铁弯管 DN200×45°	只	454.30	402.96	B
2150	18020345	双承式球墨铸铁弯管 DN300×45°	只	891.77	791.00	B
2151	18020346	双承式球墨铸铁弯管 DN400×45°	只	1482.96	1315.38	B
2152	18020347	双承式球墨铸铁弯管 DN500×45°	只	2316.09	2054.36	B
2153	18020348	双承式球墨铸铁弯管 DN600×45°	只	3172.71	2814.18	B
2154	18020349	双承式球墨铸铁弯管 DN700×45°	只	4429.22	3928.71	B
2155	18020350	双承式球墨铸铁弯管 DN800×45°	只	5937.05	5266.14	B
2156	18020351	双承式球墨铸铁弯管 DN900×45°	只	7444.87	6603.57	B
2157	18020352	双承式球墨铸铁弯管 DN1000×45°	只	9875.83	8759.83	B
2158	18020353	双承式球墨铸铁弯管 DN1200×45°	只	15232.18	13510.89	B
2159	18020354	双承式球墨铸铁弯管 DN1400×45°	只	19665.88	17443.57	B
2160	18020355	双承式球墨铸铁弯管 DN1500×45°	只	23273.10	20643.16	B

序号	编码	名称及规格	单位	含税价（元）	除税价（元）	专业类别
2161	18020356	双承式球墨铸铁弯管 DN1600×45°	只	26880.31	23842.75	B
2162	18020362	双承式球墨铸铁弯管 DN100×90°	只	191.81	170.14	B
2163	18020363	双承式球墨铸铁弯管 DN150×90°	只	344.93	305.95	B
2164	18020364	双承式球墨铸铁弯管 DN200×90°	只	555.25	492.51	B
2165	18020365	双承式球墨铸铁弯管 DN300×90°	只	1144.16	1014.87	B
2166	18020366	双承式球墨铸铁弯管 DN400×90°	只	2066.15	1832.67	B
2167	18020367	双承式球墨铸铁弯管 DN500×90°	只	3399.15	3015.04	B
2168	18020368	双承式球墨铸铁弯管 DN600×90°	只	4759.06	4221.27	B
2169	18020369	双承式球墨铸铁弯管 DN700×90°	只	7146.44	6338.87	B
2170	18020370	双承式球墨铸铁弯管 DN800×90°	只	9502.41	8428.61	B
2171	18020371	双承式球墨铸铁弯管 DN900×90°	只	13763.95	12208.58	B
2172	18020372	双承式球墨铸铁弯管 DN1000×90°	只	16252.35	14415.78	B
2173	18020373	双承式球墨铸铁弯管 DN1200×90°	只	25690.78	22787.64	B
2174	18020382	双承式球墨铸铁弯管(内涂树脂) DN100×11.25°	只	164.72	146.11	B
2175	18020383	双承式球墨铸铁弯管(内涂树脂) DN150×11.25°	只	273.93	242.97	B
2176	18020384	双承式球墨铸铁弯管(内涂树脂) DN200×11.25°	只	407.19	361.17	B
2177	18020385	双承式球墨铸铁弯管(内涂树脂) DN300×11.25°	只	749.59	664.89	B
2178	18020386	双承式球墨铸铁弯管(内涂树脂) DN400×11.25°	只	1191.37	1056.74	B
2179	18020387	双承式球墨铸铁弯管(内涂树脂) DN500×11.25°	只	1759.56	1560.73	B
2180	18020388	双承式球墨铸铁弯管(内涂树脂) DN600×11.25°	只	2315.13	2053.52	B
2181	18020389	双承式球墨铸铁弯管(内涂树脂) DN700×11.25°	只	3127.16	2773.78	B
2182	18020390	双承式球墨铸铁弯管(内涂树脂) DN800×11.25°	只	4129.23	3662.61	B
2183	18020391	双承式球墨铸铁弯管(内涂树脂) DN900×11.25°	只	5323.64	4722.05	B
2184	18020392	双承式球墨铸铁弯管(内涂树脂) DN1000×11.25°	只	6518.05	5781.49	B
2185	18020393	双承式球墨铸铁弯管(内涂树脂) DN1200×11.25°	只	9652.19	8561.46	B
2186	18020394	双承式球墨铸铁弯管(内涂树脂) DN1400×11.25°	只	12694.00	11259.53	B
2187	18020395	双承式球墨铸铁弯管(内涂树脂) DN1500×11.25°	只	14903.12	13219.02	B
2188	18020396	双承式球墨铸铁弯管(内涂树脂) DN1600×11.25°	只	17112.25	15178.51	B
2189	18020397	双承式球墨铸铁弯管(内涂树脂) DN1800×11.25°	只	22618.08	20062.16	B
2190	18020398	双承式球墨铸铁弯管(内涂树脂) DN2000×11.25°	只	28922.60	25654.25	B
2191	18020402	双承式球墨铸铁弯管(内涂树脂) DN100×22.5°	只	172.13	152.68	B

序号	编码	名称及规格	单位	含税价（元）	除税价（元）	专业类别
2192	18020403	双承式球墨铸铁弯管(内涂树脂) DN150×22.5°	只	294.28	261.03	B
2193	18020404	双承式球墨铸铁弯管(内涂树脂) DN200×22.5°	只	444.20	394.01	B
2194	18020405	双承式球墨铸铁弯管(内涂树脂) DN300×22.5°	只	823.63	730.55	B
2195	18020406	双承式球墨铸铁弯管(内涂树脂) DN400×22.5°	只	1356.33	1203.06	B
2196	18020407	双承式球墨铸铁弯管(内涂树脂) DN500×22.5°	只	2034.49	1804.59	B
2197	18020408	双承式球墨铸铁弯管(内涂树脂) DN600×22.5°	只	2712.51	2405.98	B
2198	18020409	双承式球墨铸铁弯管(内涂树脂) DN700×22.5°	只	3749.13	3325.47	B
2199	18020410	双承式球墨铸铁弯管(内涂树脂) DN800×22.5°	只	4958.53	4398.20	B
2200	18020411	双承式球墨铸铁弯管(内涂树脂) DN900×22.5°	只	6499.58	5765.11	B
2201	18020412	双承式球墨铸铁弯管(内涂树脂) DN1000×22.5°	只	8040.63	7132.02	B
2202	18020413	双承式球墨铸铁弯管(内涂树脂) DN1200×22.5°	只	12167.20	10792.27	B
2203	18020414	双承式球墨铸铁弯管(内涂树脂) DN1400×22.5°	只	15854.75	14063.11	B
2204	18020415	双承式球墨铸铁弯管(内涂树脂) DN1500×22.5°	只	18624.66	16520.01	B
2205	18020416	双承式球墨铸铁弯管(内涂树脂) DN1600×22.5°	只	21394.57	18976.91	B
2206	18020417	双承式球墨铸铁弯管(内涂树脂) DN1800×22.5°	只	28259.86	25066.40	B
2207	18020418	双承式球墨铸铁弯管(内涂树脂) DN2000×22.5°	只	36433.64	32316.51	B
2208	18020422	双承式球墨铸铁弯管(内涂树脂) DN100×45°	只	186.94	165.82	B
2209	18020423	双承式球墨铸铁弯管(内涂树脂) DN150×45°	只	322.04	285.65	B
2210	18020424	双承式球墨铸铁弯管(内涂树脂) DN200×45°	只	499.73	443.26	B
2211	18020425	双承式球墨铸铁弯管(内涂树脂) DN300×45°	只	980.95	870.10	B
2212	18020426	双承式球墨铸铁弯管(内涂树脂) DN400×45°	只	1631.26	1446.92	B
2213	18020427	双承式球墨铸铁弯管(内涂树脂) DN500×45°	只	2547.70	2259.80	B
2214	18020428	双承式球墨铸铁弯管(内涂树脂) DN600×45°	只	3489.98	3095.60	B
2215	18020429	双承式球墨铸铁弯管(内涂树脂) DN700×45°	只	4872.15	4321.58	B
2216	18020430	双承式球墨铸铁弯管(内涂树脂) DN800×45°	只	6530.75	5792.75	B
2217	18020431	双承式球墨铸铁弯管(内涂树脂) DN900×45°	只	8189.35	7263.93	B
2218	18020432	双承式球墨铸铁弯管(内涂树脂) DN1000×45°	只	10863.41	9635.81	B
2219	18020433	双承式球墨铸铁弯管(内涂树脂) DN1200×45°	只	16755.39	14861.98	B
2220	18020434	双承式球墨铸铁弯管(内涂树脂) DN1400×45°	只	21632.47	19187.93	B
2221	18020435	双承式球墨铸铁弯管(内涂树脂) DN1500×45°	只	25600.41	22707.47	B
2222	18020436	双承式球墨铸铁弯管(内涂树脂) DN1600×45°	只	29568.34	26227.02	B

序号	编码	名称及规格	单位	含税价（元）	除税价（元）	专业类别
2223	18020442	双承式球墨铸铁弯管(内涂树脂) DN100×90°	只	210.99	187.15	B
2224	18020443	双承式球墨铸铁弯管(内涂树脂) DN150×90°	只	379.42	336.55	B
2225	18020444	双承式球墨铸铁弯管(内涂树脂) DN200×90°	只	610.78	541.76	B
2226	18020445	双承式球墨铸铁弯管(内涂树脂) DN300×90°	只	1258.58	1116.35	B
2227	18020446	双承式球墨铸铁弯管(内涂树脂) DN400×90°	只	2272.77	2015.94	B
2228	18020447	双承式球墨铸铁弯管(内涂树脂) DN500×90°	只	3739.07	3316.54	B
2229	18020448	双承式球墨铸铁弯管(内涂树脂) DN600×90°	只	5234.97	4643.40	B
2230	18020449	双承式球墨铸铁弯管(内涂树脂) DN700×90°	只	7861.09	6972.76	B
2231	18020450	双承式球墨铸铁弯管(内涂树脂) DN800×90°	只	10452.66	9271.47	B
2232	18020451	双承式球墨铸铁弯管(内涂树脂) DN900×90°	只	15140.34	13429.43	B
2233	18020452	双承式球墨铸铁弯管(内涂树脂) DN1000×90°	只	17877.58	15857.35	B
2234	18020453	双承式球墨铸铁弯管(内涂树脂) DN1200×90°	只	28259.86	25066.40	B
2235	18020462	承插式球墨铸铁乙字弯 DN100	只	393.04	348.62	B
2236	18020463	承插式球墨铸铁乙字弯 DN150	只	686.92	609.30	B
2237	18020464	承插式球墨铸铁乙字弯 DN200	只	1115.57	989.51	B
2238	18020465	承插式球墨铸铁乙字弯 DN300	只	1933.83	1715.30	B
2239	18020482	承插式球墨铸铁乙字弯(内涂树脂) DN100	只	432.34	383.49	B
2240	18020483	承插式球墨铸铁乙字弯(内涂树脂) DN150	只	755.61	670.23	B
2241	18020484	承插式球墨铸铁乙字弯(内涂树脂) DN200	只	1227.13	1088.46	B
2242	18020485	承插式球墨铸铁乙字弯(内涂树脂) DN300	只	2127.22	1886.83	B
2243	18020502	承插式球墨铸铁三通 DN100×100	只	284.35	252.22	B
2244	18020503	承插式球墨铸铁三通 DN150×100	只	413.92	367.15	B
2245	18020504	承插式球墨铸铁三通 DN150×150	只	486.26	431.31	B
2246	18020505	承插式球墨铸铁三通 DN200×100	只	558.62	495.49	B
2247	18020506	承插式球墨铸铁三通 DN200×150	只	642.75	570.11	B
2248	18020507	承插式球墨铸铁三通 DN200×200	只	740.34	656.68	B
2249	18020508	承插式球墨铸铁三通 DN300×100	只	967.49	858.16	B
2250	18020509	承插式球墨铸铁三通 DN300×150	只	1129.02	1001.44	B
2251	18020510	承插式球墨铸铁三通 DN300×200	只	1216.51	1079.04	B
2252	18020511	承插式球墨铸铁三通 DN300×300	只	1499.19	1329.78	B
2253	18020552	承插式球墨铸铁三通(内涂树脂) DN100×100	只	312.79	277.44	B

序号	编码	名称及规格	单位	含税价（元）	除税价（元）	专业类别
2254	18020553	承插式球墨铸铁三通(内涂树脂) DN150×100	只	455.31	403.86	B
2255	18020554	承插式球墨铸铁三通(内涂树脂) DN150×150	只	534.89	474.45	B
2256	18020555	承插式球墨铸铁三通(内涂树脂) DN200×100	只	614.48	545.04	B
2257	18020556	承插式球墨铸铁三通(内涂树脂) DN200×150	只	707.02	627.13	B
2258	18020557	承插式球墨铸铁三通(内涂树脂) DN200×200	只	814.37	722.35	B
2259	18020558	承插式球墨铸铁三通(内涂树脂) DN300×100	只	1064.24	943.97	B
2260	18020559	承插式球墨铸铁三通(内涂树脂) DN300×150	只	1241.92	1101.58	B
2261	18020560	承插式球墨铸铁三通(内涂树脂) DN300×200	只	1338.16	1186.95	B
2262	18020561	承插式球墨铸铁三通(内涂树脂) DN300×300	只	1649.11	1462.75	B
2263	18020602	双承一平球墨三通 DN100×100	只	309.44	274.48	B
2264	18020603	双承一平球墨三通 DN150×100	只	440.77	390.96	B
2265	18020604	双承一平球墨三通 DN150×150	只	530.73	470.75	B
2266	18020605	双承一平球墨三通 DN200×100	只	602.69	534.58	B
2267	18020606	双承一平球墨三通 DN200×150	只	710.63	630.33	B
2268	18020607	双承一平球墨三通 DN200×200	只	818.58	726.08	B
2269	18020608	双承一平球墨三通 DN300×100	只	989.49	877.68	B
2270	18020609	双承一平球墨三通 DN300×150	只	1232.36	1093.10	B
2271	18020610	双承一平球墨三通 DN300×200	只	1277.34	1133.00	B
2272	18020611	双承一平球墨三通 DN300×300	只	1601.17	1420.24	B
2273	18020612	双承一平球墨三通 DN400×100	只	1622.16	1438.85	B
2274	18020613	双承一平球墨三通 DN400×150	只	1643.15	1457.47	B
2275	18020614	双承一平球墨三通 DN400×200	只	1703.13	1510.67	B
2276	18020615	双承一平球墨三通 DN400×300	只	2134.90	1893.65	B
2277	18020616	双承一平球墨三通 DN400×400	只	2190.87	1943.29	B
2278	18020617	双承一平球墨三通 DN500×100	只	2066.67	1833.13	B
2279	18020618	双承一平球墨三通 DN500×150	只	2440.81	2164.99	B
2280	18020619	双承一平球墨三通 DN500×200	只	2529.89	2244.00	B
2281	18020620	双承一平球墨三通 DN500×300	只	3046.55	2702.28	B
2282	18020621	双承一平球墨三通 DN500×400	只	3589.94	3184.27	B
2283	18020622	双承一平球墨三通 DN500×500	只	4133.33	3666.25	B
2284	18020623	双承一平球墨三通 DN600×100	只	2871.75	2547.23	B

序号	编码	名称及规格	单位	含税价（元）	除税价（元）	专业类别
2285	18020624	双承一平球墨三通 DN600×150	只	3140.45	2785.57	B
2286	18020625	双承一平球墨三通 DN600×200	只	3174.04	2815.36	B
2287	18020626	双承一平球墨三通 DN600×300	只	3946.56	3500.58	B
2288	18020627	双承一平球墨三通 DN600×400	只	4525.94	4014.50	B
2289	18020628	双承一平球墨三通 DN600×500	只	5105.33	4528.41	B
2290	18020629	双承一平球墨三通 DN600×600	只	5709.91	5064.67	B
2291	18020630	双承一平球墨三通 DN700×100	只	4064.11	3604.85	B
2292	18020631	双承一平球墨三通 DN700×150	只	4131.28	3664.44	B
2293	18020632	双承一平球墨三通 DN700×200	只	4181.67	3709.13	B
2294	18020633	双承一平球墨三通 DN700×300	只	4786.25	4245.39	B
2295	18020634	双承一平球墨三通 DN700×400	只	5374.03	4766.75	B
2296	18020635	双承一平球墨三通 DN700×500	只	5961.81	5288.10	B
2297	18020636	双承一平球墨三通 DN700×600	只	6843.49	6070.15	B
2298	18020637	双承一平球墨三通 DN700×700	只	7725.17	6852.20	B
2299	18020638	双承一平球墨三通 DN800×100	只	5659.53	5019.98	B
2300	18020639	双承一平球墨三通 DN800×150	只	6079.41	5392.42	B
2301	18020640	双承一平球墨三通 DN800×200	只	6499.30	5764.86	B
2302	18020641	双承一平球墨三通 DN800×300	只	7057.89	6260.32	B
2303	18020642	双承一平球墨三通 DN800×400	只	7802.98	6921.22	B
2304	18020643	双承一平球墨三通 DN800×500	只	8548.07	7582.11	B
2305	18020644	双承一平球墨三通 DN800×600	只	9723.64	8624.84	B
2306	18020645	双承一平球墨三通 DN800×700	只	10093.10	8952.55	B
2307	18020646	双承一平球墨三通 DN800×800	只	10462.57	9280.26	B
2308	18020647	双承一平球墨三通 DN900×150	只	6847.79	6073.97	B
2309	18020648	双承一平球墨三通 DN900×200	只	7393.96	6558.42	B
2310	18020649	双承一平球墨三通 DN900×300	只	7940.12	7042.86	B
2311	18020650	双承一平球墨三通 DN900×400	只	8778.35	7786.37	B
2312	18020651	双承一平球墨三通 DN900×500	只	9616.58	8529.87	B
2313	18020652	双承一平球墨三通 DN900×600	只	10939.09	9702.94	B
2314	18020653	双承一平球墨三通 DN900×700	只	11354.74	10071.62	B
2315	18020654	双承一平球墨三通 DN900×800	只	11770.39	10440.30	B

序号	编码	名称及规格	单位	含税价（元）	除税价（元）	专业类别
2316	18020655	双承一平球墨三通 DN900×900	只	12186.04	10808.97	B
2317	18020656	双承一平球墨三通 DN1000×150	只	7616.17	6755.52	B
2318	18020657	双承一平球墨三通 DN1000×200	只	8613.92	7640.52	B
2319	18020658	双承一平球墨三通 DN1000×300	只	9611.67	8525.52	B
2320	18020659	双承一平球墨三通 DN1000×400	只	11063.46	9813.25	B
2321	18020660	双承一平球墨三通 DN1000×500	只	12288.23	10899.62	B
2322	18020661	双承一平球墨三通 DN1000×600	只	13513.00	11985.98	B
2323	18020662	双承一平球墨三通 DN1000×700	只	14498.91	12860.48	B
2324	18020663	双承一平球墨三通 DN1000×800	只	15484.82	13734.98	B
2325	18020664	双承一平球墨三通 DN1000×900	只	16422.85	14567.01	B
2326	18020665	双承一平球墨三通 DN1000×1000	只	17360.88	15399.04	B
2327	18020666	双承一平球墨三通 DN1200×150	只	13429.86	11912.24	B
2328	18020667	双承一平球墨三通 DN1200×200	只	13825.34	12263.03	B
2329	18020668	双承一平球墨三通 DN1200×300	只	14748.13	13081.54	B
2330	18020669	双承一平球墨三通 DN1200×400	只	15712.11	13936.59	B
2331	18020670	双承一平球墨三通 DN1200×500	只	16676.09	14791.64	B
2332	18020671	双承一平球墨三通 DN1200×600	只	17302.35	15347.13	B
2333	18020672	双承一平球墨三通 DN1200×700	只	18455.80	16370.23	B
2334	18020673	双承一平球墨三通 DN1200×800	只	19609.24	17393.33	B
2335	18020674	双承一平球墨三通 DN1200×900	只	21388.90	18971.88	B
2336	18020675	双承一平球墨三通 DN1200×1000	只	23168.56	20550.44	B
2337	18020676	双承一平球墨三通 DN1200×1200	只	26478.36	23486.21	B
2338	18020677	双承一平球墨三通 DN1400×1400	只	37069.70	32880.70	B
2339	18020678	双承一平球墨三通 DN1500×1500	只	44112.94	39128.03	B
2340	18020679	双承一平球墨三通 DN1600×1600	只	51156.19	45375.37	B
2341	18020680	双承一平球墨三通 DN1800×1800	只	69572.41	61710.50	B
2342	18020681	双承一平球墨三通 DN2000×2000	只	93227.04	82692.07	B
2343	18020685	双承一平球墨三通 DN1400×150	只	20388.34	18084.38	B
2344	18020686	双承一平球墨三通 DN1400×300	只	21129.73	18742.00	B
2345	18020702	双承一平球墨三通(内涂树脂) DN100×100	只	340.39	301.92	B
2346	18020703	双承一平球墨三通(内涂树脂) DN150×100	只	484.85	430.06	B

序号	编码	名称及规格	单位	含税价（元）	除税价（元）	专业类别
2347	18020704	双承一平球墨三通(内涂树脂) DN150×150	只	583.80	517.83	B
2348	18020705	双承一平球墨三通(内涂树脂) DN200×100	只	662.96	588.04	B
2349	18020706	双承一平球墨三通(内涂树脂) DN200×150	只	781.70	693.36	B
2350	18020707	双承一平球墨三通(内涂树脂) DN200×200	只	900.44	798.69	B
2351	18020708	双承一平球墨三通(内涂树脂) DN300×100	只	1088.44	965.44	B
2352	18020709	双承一平球墨三通(内涂树脂) DN300×150	只	1355.60	1202.41	B
2353	18020710	双承一平球墨三通(内涂树脂) DN300×200	只	1405.08	1246.30	B
2354	18020711	双承一平球墨三通(内涂树脂) DN300×300	只	1761.29	1562.26	B
2355	18020712	双承一平球墨三通(内涂树脂) DN400×100	只	1784.38	1582.74	B
2356	18020713	双承一平球墨三通(内涂树脂) DN400×150	只	1807.47	1603.22	B
2357	18020714	双承一平球墨三通(内涂树脂) DN400×200	只	1873.44	1661.73	B
2358	18020715	双承一平球墨三通(内涂树脂) DN400×300	只	2348.39	2083.01	B
2359	18020716	双承一平球墨三通(内涂树脂) DN400×400	只	2409.95	2137.62	B
2360	18020717	双承一平球墨三通(内涂树脂) DN500×100	只	2273.33	2016.44	B
2361	18020718	双承一平球墨三通(内涂树脂) DN500×150	只	2684.89	2381.49	B
2362	18020719	双承一平球墨三通(内涂树脂) DN500×200	只	2782.88	2468.40	B
2363	18020720	双承一平球墨三通(内涂树脂) DN500×300	只	3351.21	2972.51	B
2364	18020721	双承一平球墨三通(内涂树脂) DN500×400	只	3948.94	3502.69	B
2365	18020722	双承一平球墨三通(内涂树脂) DN500×500	只	4546.67	4032.88	B
2366	18020723	双承一平球墨三通(内涂树脂) DN600×100	只	3158.93	2801.96	B
2367	18020724	双承一平球墨三通(内涂树脂) DN600×150	只	3454.50	3064.13	B
2368	18020725	双承一平球墨三通(内涂树脂) DN600×200	只	3491.45	3096.90	B
2369	18020726	双承一平球墨三通(内涂树脂) DN600×300	只	4341.21	3850.64	B
2370	18020727	双承一平球墨三通(内涂树脂) DN600×400	只	4978.54	4415.95	B
2371	18020728	双承一平球墨三通(内涂树脂) DN600×500	只	5615.86	4981.25	B
2372	18020729	双承一平球墨三通(内涂树脂) DN600×600	只	6280.90	5571.13	B
2373	18020730	双承一平球墨三通(内涂树脂) DN700×100	只	4470.52	3965.34	B
2374	18020731	双承一平球墨三通(内涂树脂) DN700×150	只	4544.41	4030.88	B
2375	18020732	双承一平球墨三通(内涂树脂) DN700×200	只	4599.84	4080.04	B
2376	18020733	双承一平球墨三通(内涂树脂) DN700×300	只	5264.87	4669.93	B
2377	18020734	双承一平球墨三通(内涂树脂) DN700×400	只	5911.43	5243.42	B

序号	编码	名称及规格	单位	含税价（元）	除税价（元）	专业类别
2378	18020735	双承一平球墨三通(内涂树脂) DN700×500	只	6557.99	5816.91	B
2379	18020736	双承一平球墨三通(内涂树脂) DN700×600	只	7527.84	6677.17	B
2380	18020737	双承一平球墨三通(内涂树脂) DN700×700	只	8497.68	7537.42	B
2381	18020738	双承一平球墨三通(内涂树脂) DN800×100	只	6225.48	5521.98	B
2382	18020739	双承一平球墨三通(内涂树脂) DN800×150	只	6687.36	5931.66	B
2383	18020740	双承一平球墨三通(内涂树脂) DN800×200	只	7149.23	6341.34	B
2384	18020741	双承一平球墨三通(内涂树脂) DN800×300	只	7763.68	6886.35	B
2385	18020742	双承一平球墨三通(内涂树脂) DN800×400	只	8583.28	7613.34	B
2386	18020743	双承一平球墨三通(内涂树脂) DN800×500	只	9402.88	8340.32	B
2387	18020744	双承一平球墨三通(内涂树脂) DN800×600	只	10696.00	9487.32	B
2388	18020745	双承一平球墨三通(内涂树脂) DN800×700	只	11102.41	9847.80	B
2389	18020746	双承一平球墨三通(内涂树脂) DN800×800	只	11508.83	10208.29	B
2390	18020747	双承一平球墨三通(内涂树脂) DN900×150	只	7532.57	6681.37	B
2391	18020748	双承一平球墨三通(内涂树脂) DN900×200	只	8133.35	7214.26	B
2392	18020749	双承一平球墨三通(内涂树脂) DN900×300	只	8734.14	7747.15	B
2393	18020750	双承一平球墨三通(内涂树脂) DN900×400	只	9656.19	8565.00	B
2394	18020751	双承一平球墨三通(内涂树脂) DN900×500	只	10578.24	9382.86	B
2395	18020752	双承一平球墨三通(内涂树脂) DN900×600	只	12033.00	10673.23	B
2396	18020753	双承一平球墨三通(内涂树脂) DN900×700	只	12490.22	11078.78	B
2397	18020754	双承一平球墨三通(内涂树脂) DN900×800	只	12947.43	11484.33	B
2398	18020755	双承一平球墨三通(内涂树脂) DN900×900	只	13404.64	11889.87	B
2399	18020756	双承一平球墨三通(内涂树脂) DN1000×150	只	8377.79	7431.07	B
2400	18020757	双承一平球墨三通(内涂树脂) DN1000×200	只	9475.32	8404.57	B
2401	18020758	双承一平球墨三通(内涂树脂) DN1000×300	只	10572.84	9378.08	B
2402	18020759	双承一平球墨三通(内涂树脂) DN1000×400	只	12169.81	10794.58	B
2403	18020760	双承一平球墨三通(内涂树脂) DN1000×500	只	13517.05	11989.58	B
2404	18020761	双承一平球墨三通(内涂树脂) DN1000×600	只	14864.30	13184.58	B
2405	18020762	双承一平球墨三通(内涂树脂) DN1000×700	只	15948.80	14146.53	B
2406	18020763	双承一平球墨三通(内涂树脂) DN1000×800	只	17033.30	15108.48	B
2407	18020764	双承一平球墨三通(内涂树脂) DN1000×900	只	18065.13	16023.71	B
2408	18020765	双承一平球墨三通(内涂树脂) DN1000×1000	只	19096.97	16938.95	B

序号	编码	名称及规格	单位	含税价（元）	除税价（元）	专业类别
2409	18020766	双承一平球墨三通(内涂树脂) DN1200×150	只	14772.84	13103.46	B
2410	18020767	双承一平球墨三通(内涂树脂) DN1200×200	只	15207.87	13489.33	B
2411	18020768	双承一平球墨三通(内涂树脂) DN1200×300	只	16222.94	14389.69	B
2412	18020769	双承一平球墨三通(内涂树脂) DN1200×400	只	17283.32	15330.25	B
2413	18020770	双承一平球墨三通(内涂树脂) DN1200×500	只	18343.70	16270.80	B
2414	18020771	双承一平球墨三通(内涂树脂) DN1200×600	只	19032.59	16881.84	B
2415	18020772	双承一平球墨三通(内涂树脂) DN1200×700	只	20301.37	18007.25	B
2416	18020773	双承一平球墨三通(内涂树脂) DN1200×800	只	21570.16	19132.66	B
2417	18020774	双承一平球墨三通(内涂树脂) DN1200×900	只	23527.79	20869.07	B
2418	18020775	双承一平球墨三通(内涂树脂) DN1200×1000	只	25485.42	22605.48	B
2419	18020776	双承一平球墨三通(内涂树脂) DN1200×1200	只	29126.19	25834.84	B
2420	18020777	双承一平球墨三通(内涂树脂) DN1400×1400	只	40776.67	36168.77	B
2421	18020778	双承一平球墨三通(内涂树脂) DN1500×1500	只	48524.24	43040.84	B
2422	18020779	双承一平球墨三通(内涂树脂) DN1600×1600	只	56271.81	49912.90	B
2423	18020780	双承一平球墨三通(内涂树脂) DN1800×1800	只	76529.66	67881.55	B
2424	18020781	双承一平球墨三通(内涂树脂) DN2000×2000	只	102549.74	90961.27	B
2425	18020782	双承一平球墨三通(内涂树脂) DN1400×150	只	22427.17	19892.82	B
2426	18020783	双承一平球墨三通(内涂树脂) DN1400×300	只	23242.70	20616.20	B
2427	18020802	承插式球墨铸铁套筒 DN100	只	166.57	147.75	B
2428	18020803	承插式球墨铸铁套筒 DN150	只	267.53	237.30	B
2429	18020804	承插式球墨铸铁套筒 DN200	只	387.00	343.26	B
2430	18020805	承插式球墨铸铁套筒 DN300	只	689.86	611.90	B
2431	18020806	承插式球墨铸铁套筒 DN400	只	1066.40	945.89	B
2432	18020807	承插式球墨铸铁套筒 DN500	只	1549.61	1374.50	B
2433	18020808	承插式球墨铸铁套筒 DN600	只	2026.13	1797.17	B
2434	18020809	承插式球墨铸铁套筒 DN700	只	2701.51	2396.23	B
2435	18020810	承插式球墨铸铁套筒 DN800	只	3502.54	3106.74	B
2436	18020811	承插式球墨铸铁套筒 DN900	只	4465.18	3960.60	B
2437	18020812	承插式球墨铸铁套筒 DN1000	只	5427.82	4814.46	B
2438	18020813	承插式球墨铸铁套筒 DN1200	只	8651.13	7673.53	B
2439	18020814	承插式球墨铸铁套筒 DN1400	只	12605.94	11181.43	B

序号	编码	名称及规格	单位	含税价（元）	除税价（元）	专业类别
2440	18020815	承插式球墨铸铁套筒 DN1500	只	14753.27	13086.10	B
2441	18020816	承插式球墨铸铁套筒 DN1600	只	16900.61	14990.78	B
2442	18020817	承插式球墨铸铁套筒 DN1800	只	22029.50	19540.09	B
2443	18020818	承插式球墨铸铁套筒 DN2000	只	28085.29	24911.56	B
2444	18020822	承插式球墨铸铁套筒(内涂树脂) DN100	只	183.23	162.52	B
2445	18020823	承插式球墨铸铁套筒(内涂树脂) DN150	只	294.28	261.03	B
2446	18020824	承插式球墨铸铁套筒(内涂树脂) DN200	只	425.69	377.59	B
2447	18020825	承插式球墨铸铁套筒(内涂树脂) DN300	只	758.85	673.09	B
2448	18020826	承插式球墨铸铁套筒(内涂树脂) DN400	只	1173.04	1040.48	B
2449	18020827	承插式球墨铸铁套筒(内涂树脂) DN500	只	1704.58	1511.95	B
2450	18020828	承插式球墨铸铁套筒(内涂树脂) DN600	只	2228.75	1976.89	B
2451	18020829	承插式球墨铸铁套筒(内涂树脂) DN700	只	2971.66	2635.86	B
2452	18020830	承插式球墨铸铁套筒(内涂树脂) DN800	只	3852.80	3417.42	B
2453	18020831	承插式球墨铸铁套筒(内涂树脂) DN900	只	4911.70	4356.66	B
2454	18020832	承插式球墨铸铁套筒(内涂树脂) DN1000	只	5970.60	5295.90	B
2455	18020833	承插式球墨铸铁套筒(内涂树脂) DN1200	只	9516.25	8440.88	B
2456	18020834	承插式球墨铸铁套筒(内涂树脂) DN1400	只	13866.53	12299.57	B
2457	18020835	承插式球墨铸铁套筒(内涂树脂) DN1500	只	16228.60	14394.72	B
2458	18020836	承插式球墨铸铁套筒(内涂树脂) DN1600	只	18590.67	16489.86	B
2459	18020837	承插式球墨铸铁套筒(内涂树脂) DN1800	只	24232.45	21494.10	B
2460	18020838	承插式球墨铸铁套筒(内涂树脂) DN2000	只	30893.82	27402.71	B
2461	18020842	承插式球墨铸铁平插 DN100	只	172.71	153.20	B
2462	18020843	承插式球墨铸铁平插 DN150	只	280.65	248.94	B
2463	18020844	承插式球墨铸铁平插 DN200	只	404.80	359.05	B
2464	18020845	承插式球墨铸铁平插 DN300	只	773.60	686.18	B
2465	18020846	承插式球墨铸铁平插 DN400	只	1140.23	1011.38	B
2466	18020847	承插式球墨铸铁平插 DN500	只	1674.71	1485.46	B
2467	18020848	承插式球墨铸铁平插 DN600	只	2233.59	1981.18	B
2468	18020849	承插式球墨铸铁平插 DN700	只	3006.10	2666.40	B
2469	18020850	承插式球墨铸铁平插 DN800	只	3795.41	3366.51	B
2470	18020851	承插式球墨铸铁平插 DN900	只	3610.83	3202.79	B

序号	编码	名称及规格	单位	含税价（元）	除税价（元）	专业类别
2471	18020852	承插式球墨铸铁平插 DN1000	只	5454.38	4838.01	B
2472	18020853	承插式球墨铸铁平插 DN1200	只	7514.13	6665.01	B
2473	18020854	承插式球墨铸铁平插 DN1400	只	10941.63	9705.19	B
2474	18020855	承插式球墨铸铁平插 DN1500	只	13067.33	11590.68	B
2475	18020856	承插式球墨铸铁平插 DN1600	只	15193.04	13476.18	B
2476	18020857	承插式球墨铸铁平插 DN1800	只	19708.11	17481.03	B
2477	18020858	承插式球墨铸铁平插 DN2000	只	25277.79	22421.32	B
2478	18020862	承插式球墨铸铁平插(内涂树脂) DN100	只	189.99	168.52	B
2479	18020863	承插式球墨铸铁平插(内涂树脂) DN150	只	308.72	273.83	B
2480	18020864	承插式球墨铸铁平插(内涂树脂) DN200	只	445.28	394.96	B
2481	18020865	承插式球墨铸铁平插(内涂树脂) DN300	只	850.96	754.80	B
2482	18020866	承插式球墨铸铁平插(内涂树脂) DN400	只	1254.25	1112.51	B
2483	18020867	承插式球墨铸铁平插(内涂树脂) DN500	只	1842.18	1634.01	B
2484	18020868	承插式球墨铸铁平插(内涂树脂) DN600	只	2456.94	2179.30	B
2485	18020869	承插式球墨铸铁平插(内涂树脂) DN700	只	3306.71	2933.04	B
2486	18020870	承插式球墨铸铁平插(内涂树脂) DN800	只	4174.95	3703.17	B
2487	18020871	承插式球墨铸铁平插(内涂树脂) DN900	只	3971.91	3523.07	B
2488	18020872	承插式球墨铸铁平插(内涂树脂) DN1000	只	5999.81	5321.81	B
2489	18020873	承插式球墨铸铁平插(内涂树脂) DN1200	只	8265.54	7331.51	B
2490	18020874	承插式球墨铸铁平插(内涂树脂) DN1400	只	12035.79	10675.70	B
2491	18020875	承插式球墨铸铁平插(内涂树脂) DN1500	只	14374.07	12749.75	B
2492	18020876	承插式球墨铸铁平插(内涂树脂) DN1600	只	16712.34	14823.79	B
2493	18020877	承插式球墨铸铁平插(内涂树脂) DN1800	只	21678.92	19229.13	B
2494	18020878	承插式球墨铸铁平插(内涂树脂) DN2000	只	27805.57	24663.45	B
2495	18020882	承插式球墨铸铁平承 DN100	只	161.91	143.62	B
2496	18020883	承插式球墨铸铁平承 DN150	只	255.46	226.60	B
2497	18020884	承插式球墨铸铁平承 DN200	只	368.81	327.13	B
2498	18020885	承插式球墨铸铁平承 DN300	只	665.66	590.44	B
2499	18020886	承插式球墨铸铁平承 DN400	只	979.88	869.15	B
2500	18020887	承插式球墨铸铁平承 DN500	只	1389.65	1232.61	B
2501	18020888	承插式球墨铸铁平承 DN600	只	1813.73	1608.78	B

序号	编码	名称及规格	单位	含税价（元）	除税价（元）	专业类别
2502	18020889	承插式球墨铸铁平承 DN700	只	2418.31	2145.04	B
2503	18020890	承插式球墨铸铁平承 DN800	只	3174.04	2815.36	B
2504	18020891	承插式球墨铸铁平承 DN900	只	4023.20	3568.57	B
2505	18020892	承插式球墨铸铁平承 DN1000	只	4872.36	4321.77	B
2506	18020893	承插式球墨铸铁平承 DN1200	只	7514.13	6665.01	B
2507	18020894	承插式球墨铸铁平承 DN1400	只	10776.84	9559.02	B
2508	18020895	承插式球墨铸铁平承 DN1500	只	12696.57	11261.81	B
2509	18020896	承插式球墨铸铁平承 DN1600	只	14616.30	12964.61	B
2510	18020897	承插式球墨铸铁平承 DN1800	只	18538.15	16443.27	B
2511	18020898	承插式球墨铸铁平承 DN2000	只	23300.39	20667.37	B
2512	18020902	承插式球墨铸铁平承(内涂树脂) DN100	只	178.11	157.98	B
2513	18020903	承插式球墨铸铁平承(内涂树脂) DN150	只	281.01	249.26	B
2514	18020904	承插式球墨铸铁平承(内涂树脂) DN200	只	405.69	359.85	B
2515	18020905	承插式球墨铸铁平承(内涂树脂) DN300	只	732.23	649.48	B
2516	18020906	承插式球墨铸铁平承(内涂树脂) DN400	只	1077.87	956.07	B
2517	18020907	承插式球墨铸铁平承(内涂树脂) DN500	只	1528.61	1355.88	B
2518	18020908	承插式球墨铸铁平承(内涂树脂) DN600	只	1995.11	1769.65	B
2519	18020909	承插式球墨铸铁平承(内涂树脂) DN700	只	2660.14	2359.54	B
2520	18020910	承插式球墨铸铁平承(内涂树脂) DN800	只	3491.45	3096.90	B
2521	18020911	承插式球墨铸铁平承(内涂树脂) DN900	只	4425.52	3925.42	B
2522	18020912	承插式球墨铸铁平承(内涂树脂) DN1000	只	5359.60	4753.94	B
2523	18020913	承插式球墨铸铁平承(内涂树脂) DN1200	只	8265.54	7331.51	B
2524	18020914	承插式球墨铸铁平承(内涂树脂) DN1400	只	11854.53	10514.92	B
2525	18020915	承插式球墨铸铁平承(内涂树脂) DN1500	只	13966.23	12388.00	B
2526	18020916	承插式球墨铸铁平承(内涂树脂) DN1600	只	16077.93	14261.07	B
2527	18020917	承插式球墨铸铁平承(内涂树脂) DN1800	只	20391.96	18087.60	B
2528	18020918	承插式球墨铸铁平承(内涂树脂) DN2000	只	25630.43	22734.10	B
2529	18020922	承插式球墨铸铁插堵 DN100	只	131.33	116.48	B
2530	18020923	承插式球墨铸铁插堵 DN150	只	174.28	154.58	B
2531	18020924	承插式球墨铸铁插堵 DN200	只	244.73	217.07	B
2532	18020925	承插式球墨铸铁插堵 DN300	只	529.01	469.23	B

序号	编码	名称及规格	单位	含税价（元）	除税价（元）	专业类别
2533	18020926	承插式球墨铸铁插堵 DN400	只	864.48	766.79	B
2534	18020927	承插式球墨铸铁插堵 DN500	只	1212.31	1075.31	B
2535	18020928	承插式球墨铸铁插堵 DN600	只	1495.56	1326.56	B
2536	18020929	承插式球墨铸铁插堵 DN700	只	2288.66	2030.03	B
2537	18020930	承插式球墨铸铁插堵 DN800	只	3115.75	2763.66	B
2538	18020931	承插式球墨铸铁插堵 DN900	只	3999.49	3547.53	B
2539	18020932	承插式球墨铸铁插堵 DN1000	只	5143.82	4562.55	B
2540	18020933	承插式球墨铸铁插堵 DN1200	只	6953.22	6167.48	B
2541	18020942	承插式球墨铸铁插堵(内涂树脂) DN100	只	144.46	128.13	B
2542	18020943	承插式球墨铸铁插堵(内涂树脂) DN150	只	191.70	170.04	B
2543	18020944	承插式球墨铸铁插堵(内涂树脂) DN200	只	269.20	238.78	B
2544	18020945	承插式球墨铸铁插堵(内涂树脂) DN300	只	581.91	516.15	B
2545	18020946	承插式球墨铸铁插堵(内涂树脂) DN400	只	950.93	843.47	B
2546	18020947	承插式球墨铸铁插堵(内涂树脂) DN500	只	1333.54	1182.85	B
2547	18020948	承插式球墨铸铁插堵(内涂树脂) DN600	只	1645.12	1459.21	B
2548	18020949	承插式球墨铸铁插堵(内涂树脂) DN700	只	2517.53	2233.04	B
2549	18020950	承插式球墨铸铁插堵(内涂树脂) DN800	只	3427.33	3040.03	B
2550	18020951	承插式球墨铸铁插堵(内涂树脂) DN900	只	4399.44	3902.29	B
2551	18020952	承插式球墨铸铁插堵(内涂树脂) DN1000	只	5658.20	5018.81	B
2552	18020953	承插式球墨铸铁插堵(内涂树脂) DN1200	只	7648.54	6784.23	B
2553	18020962	承插式球墨铸铁承堵 DN100	只	72.35	64.18	B
2554	18020963	承插式球墨铸铁承堵 DN150	只	121.14	107.45	B
2555	18020964	承插式球墨铸铁承堵 DN200	只	185.08	164.17	B
2556	18020965	承插式球墨铸铁承堵 DN300	只	403.82	358.19	B
2557	18020966	承插式球墨铸铁承堵 DN400	只	483.21	428.61	B
2558	18020967	承插式球墨铸铁承堵 DN500	只	549.86	487.73	B
2559	18020968	承插式球墨铸铁承堵 DN600	只	1335.05	1184.18	B
2560	18020982	承插式球墨铸铁承堵(内涂树脂) DN100	只	79.59	70.59	B
2561	18020983	承插式球墨铸铁承堵(内涂树脂) DN150	只	133.26	118.20	B
2562	18020984	承插式球墨铸铁承堵(内涂树脂) DN200	只	203.59	180.59	B
2563	18020985	承插式球墨铸铁承堵(内涂树脂) DN300	只	444.20	394.01	B

序号	编码	名称及规格	单位	含税价（元）	除税价（元）	专业类别
2564	18020986	承插式球墨铸铁承堵(内涂树脂) DN400	只	531.53	471.47	B
2565	18020987	承插式球墨铸铁承堵(内涂树脂) DN500	只	604.85	536.50	B
2566	18020988	承插式球墨铸铁承堵(内涂树脂) DN600	只	1468.55	1302.60	B
2567	18030252	钢制异径管 DN100	只	47.64	42.33	B
2568	18030253	钢制异径管 DN150	只	106.60	94.71	B
2569	18030254	钢制异径管 DN200	只	283.69	252.06	B
2570	18030255	钢制异径管 DN300	只	803.15	713.60	B
2571	18030256	钢制异径管 DN400	只	1466.31	1302.81	B
2572	18030257	钢制异径管 DN500	只	2093.99	1860.49	B
2573	18030258	钢制异径管 DN600	只	4681.47	4159.46	B
2574	18030259	钢制异径管 DN700	只	7178.50	6378.06	B
2575	18030260	钢制异径管 DN800	只	9739.55	8653.53	B
2576	18030261	钢制异径管 DN900	只	12513.64	11118.29	B
2577	18030262	钢制异径管 DN1000	只	14424.81	12816.36	B
2578	18030263	钢制异径管 DN1200	只	17442.45	15497.51	B
2579	18030320	钢制弯头 DN100	只	48.20	42.83	B
2580	18030321	钢制弯头 DN150	只	125.26	111.29	B
2581	18030322	钢制弯头 DN200	只	335.27	297.88	B
2582	18030323	钢制弯头 DN300	只	898.88	798.65	B
2583	18030324	钢制弯头 DN400	只	2288.58	2033.39	B
2584	18030325	钢制弯头 DN500	只	3731.15	3315.11	B
2585	18030326	钢制弯头 DN600	只	5350.57	4753.95	B
2586	18030327	钢制弯头 DN700	只	6766.98	6012.42	B
2587	18030328	钢制弯头 DN800	只	9110.93	8095.01	B
2588	18030329	钢制弯头 DN900	只	11841.36	10520.97	B
2589	18030330	钢制弯头 DN1000	只	13351.81	11863.00	B
2590	18030331	钢制弯头 DN1200	只	19970.09	17743.30	B
2591	18030332	钢制弯头 DN1400	只	30126.17	26766.92	B
2592	18030333	钢制弯头 DN1500	只	34583.61	30727.33	B
2593	18030334	钢制弯头 DN1600	只	42721.19	37957.52	B
2594	18030335	钢制弯头 DN1800	只	52446.93	46598.79	B

序号	编码	名称及规格	单位	含税价（元）	除税价（元）	专业类别
2595	18030336	钢制弯头 DN2000	只	62806.82	55803.49	B
2596	18030337	钢制弯头 DN2200	只	81907.08	72773.95	B
2597	18030338	钢制弯头 DN2400	只	94551.90	84008.80	B
2598	18030339	钢制弯头 DN2600	只	107638.15	95635.85	B
2599	18030340	钢制弯头 DN2800	只	121089.73	107587.50	B
2600	18030341	钢制弯头 DN3000	只	134835.89	119800.88	B
2601	18030422	钢制三通 DN100	只	137.78	122.41	B
2602	18030423	钢制三通 DN150	只	311.59	276.85	B
2603	18030424	钢制三通 DN200	只	609.07	541.15	B
2604	18030425	钢制三通 DN300	只	1567.48	1392.70	B
2605	18030426	钢制三通 DN400	只	3358.49	2984.00	B
2606	18030427	钢制三通 DN500	只	4927.61	4378.15	B
2607	18030428	钢制三通 DN600	只	10762.02	9561.99	B
2608	18030429	钢制三通 DN700	只	14533.38	12912.82	B
2609	18030430	钢制三通 DN800	只	16608.61	14756.65	B
2610	18030431	钢制三通 DN900	只	17724.29	15747.93	B
2611	18030432	钢制三通 DN1000	只	20185.70	17934.87	B
2612	18030433	钢制三通 DN1200	只	27986.40	24865.75	B
2613	18030434	钢制三通 DN1400	只	42663.71	37906.45	B
2614	18030435	钢制三通 DN1500	只	48976.20	43515.06	B
2615	18030436	钢制三通 DN1600	只	61137.22	54320.05	B
2616	18030437	钢制三通 DN1800	只	74281.72	65998.87	B
2617	18030438	钢制三通 DN2000	只	88037.60	78220.88	B
2618	18030439	钢制三通 DN2200	只	115047.53	102219.04	B
2619	18030440	钢制三通 DN2400	只	131439.43	116783.15	B
2620	18030441	钢制三通 DN2600	只	148088.43	131575.68	B
2621	18030442	钢制三通 DN2800	只	164877.62	146492.78	B
2622	18030443	钢制三通 DN3000	只	181701.87	161441.02	B
2623	18031632	钢制闷板 DN700	只	450.52	400.28	B
2624	18031633	钢制闷板 DN800	只	647.64	575.43	B
2625	18031634	钢制闷板 DN900	只	869.74	772.76	B

序号	编码	名称及规格	单位	含税价（元）	除税价（元）	专业类别
2626	18031635	钢制闷板 DN1000	只	1051.59	934.34	B
2627	18031636	钢制闷板 DN1200	只	1535.49	1364.27	B
2628	18031637	钢制闷板 DN1400	只	2009.50	1785.43	B
2629	18031638	钢制闷板 DN1600	只	2758.54	2450.95	B
2630	18031639	钢制闷板 DN1800	只	3410.32	3030.05	B
2631	18031640	钢制闷板 DN2000	只	4471.37	3972.78	B
2632	18034411	镀锌接头零件 DN15	只	2.24	1.99	B
2633	18034412	镀锌接头零件 DN20	只	2.64	2.35	B
2634	18034413	镀锌接头零件 DN25	只	4.94	4.39	B
2635	18034415	镀锌接头零件 DN40	只	9.06	8.05	B
2636	18034416	镀锌接头零件 DN50	只	14.59	12.96	B
2637	18035311	镀锌外接头 DN15	只	2.45	2.18	B
2638	18035312	镀锌外接头 DN20	只	3.60	3.20	B
2639	18035313	镀锌外接头 DN25	只	5.39	4.79	B
2640	18035314	镀锌外接头 DN32	只	7.90	7.02	B
2641	18035315	镀锌外接头 DN40	只	9.89	8.79	B
2642	18035316	镀锌外接头 DN50	个	4.95	4.40	A
2643	18035316	镀锌外接头 DN50	只	15.12	13.44	B
2644	18035317	镀锌外接头 DN65	只	27.76	24.66	B
2645	18035318	镀锌外接头 DN80	只	36.19	32.15	B
2646	18035319	镀锌外接头 DN100	只	57.54	51.12	B
2647	18035351	衬塑镀锌外接头 DN15	只	2.94	2.61	B
2648	18035352	衬塑镀锌外接头 DN20	只	4.32	3.84	B
2649	18035353	衬塑镀锌外接头 DN25	只	6.47	5.75	B
2650	18035354	衬塑镀锌外接头 DN32	只	9.48	8.42	B
2651	18035355	衬塑镀锌外接头 DN40	只	11.87	10.54	B
2652	18035356	衬塑镀锌外接头 DN50	只	18.15	16.13	B
2653	18035357	衬塑镀锌外接头 DN65	只	33.31	29.60	B
2654	18035358	衬塑镀锌外接头 DN80	只	43.42	38.58	B
2655	18035551	衬塑镀锌内接头 DN15	只	6.57	5.83	B
2656	18035552	衬塑镀锌内接头 DN20	只	8.17	7.26	B

序号	编码	名称及规格	单位	含税价（元）	除税价（元）	专业类别
2657	18035553	衬塑镀锌内接头 DN25	只	11.94	10.60	B
2658	18035554	衬塑镀锌内接头 DN32	只	14.82	13.16	B
2659	18035555	衬塑镀锌内接头 DN40	只	26.14	23.22	B
2660	18035556	衬塑镀锌内接头 DN50	只	30.42	27.02	B
2661	18035557	衬塑镀锌内接头 DN65	只	33.00	29.32	B
2662	18035558	衬塑镀锌内接头 DN80	只	65.03	57.78	B
2663	18035951	衬塑镀锌弯头 DN15	只	8.21	7.29	B
2664	18035952	衬塑镀锌弯头 DN20	只	10.22	9.08	B
2665	18035953	衬塑镀锌弯头 DN25	只	14.92	13.26	B
2666	18035954	衬塑镀锌弯头 DN32	只	18.52	16.46	B
2667	18035955	衬塑镀锌弯头 DN40	只	32.67	29.03	B
2668	18035956	衬塑镀锌弯头 DN50	只	38.02	33.78	B
2669	18035957	衬塑镀锌弯头 DN65	只	41.25	36.65	B
2670	18035958	衬塑镀锌弯头 DN80	只	81.29	72.23	B
2671	18039453	不断水连接钢制哈夫三通 DN200	只	4337.02	3853.42	B
2672	18039454	不断水连接钢制哈夫三通 DN300	只	6414.92	5699.62	B
2673	18039456	不断水连接钢制哈夫三通 DN500	只	11748.21	10438.21	B
2674	18039459	不断水连接钢制哈夫三通 DN800	只	21776.78	19348.54	B
2675	18093814	硬聚氯乙烯(PVC-U)给水管件 dn32	只	2.40	2.12	B
2676	18093816	硬聚氯乙烯(PVC-U)给水管件 dn50	只	6.53	5.78	B
2677	18093817	硬聚氯乙烯(PVC-U)给水管件 dn63	只	10.65	9.43	B
2678	18093819	硬聚氯乙烯(PVC-U)给水管件 dn110	只	52.65	46.61	B
2679	18095711	硬聚氯乙烯(PVC-U)活接套筒 dn32	只	8.88	7.86	B
2680	18095712	硬聚氯乙烯(PVC-U)活接套筒 dn50	只	12.81	11.34	B
2681	18095713	硬聚氯乙烯(PVC-U)活接套筒 dn63	只	14.82	13.12	B
2682	18095714	硬聚氯乙烯(PVC-U)活接套筒 dn110	只	15.65	13.85	B
2683	18099115	聚乙烯短管 Φ50×150	个	3.30	2.92	B
2684	18099117	聚乙烯短管 Φ76×150	个	7.22	6.39	B
2685	18111001	聚乙烯(PE)注塑对接弯头 dn32×45°	只	18.78	16.63	B
2686	18111002	聚乙烯(PE)注塑对接弯头 dn40×45°	只	24.64	21.81	B
2687	18111003	聚乙烯(PE)注塑对接弯头 dn50×45°	只	30.50	27.00	B

序号	编码	名称及规格	单位	含税价（元）	除税价（元）	专业类别
2688	18111004	聚乙烯(PE)注塑对接弯头 dn63×45°	只	36.35	32.18	B
2689	18111005	聚乙烯(PE)注塑对接弯头 dn75×45°	只	73.94	65.46	B
2690	18111006	聚乙烯(PE)注塑对接弯头 dn90×45°	只	111.52	98.74	B
2691	18111007	聚乙烯(PE)注塑对接弯头 dn110×45°	只	149.11	132.01	B
2692	18111008	聚乙烯(PE)注塑对接弯头 dn160×45°	只	329.13	291.39	B
2693	18111009	聚乙烯(PE)注塑对接弯头 dn225×45°	只	620.51	549.37	B
2694	18111010	聚乙烯(PE)注塑对接弯头 dn315×45°	只	1630.62	1443.66	B
2695	18111021	聚乙烯(PE)注塑对接弯头 dn32×90°	只	22.26	19.71	B
2696	18111024	聚乙烯(PE)注塑对接弯头 dn63×90°	只	43.08	38.14	B
2697	18111027	聚乙烯(PE)注塑对接弯头 dn110×90°	只	176.70	156.44	B
2698	18111028	聚乙烯(PE)注塑对接弯头 dn160×90°	只	463.89	410.70	B
2699	18111029	聚乙烯(PE)注塑对接弯头 dn225×90°	只	947.61	838.96	B
2700	18111030	聚乙烯(PE)注塑对接弯头 dn315×90°	只	2153.66	1906.73	B
2701	18111048	聚乙烯(PE)热熔承插弯头 dn25×90°	只	3.66	3.24	B
2702	18111049	聚乙烯(PE)热熔承插弯头 dn32×90°	只	5.81	5.14	B
2703	18111052	聚乙烯(PE)热熔承插弯头 dn63×90°	只	35.49	31.42	B
2704	18111091	聚乙烯(PE)注塑对接异径直通 dn63×40	只	19.08	16.89	B
2705	18111092	聚乙烯(PE)注塑对接异径直通 dn63×50	只	22.79	20.18	B
2706	18111118	聚乙烯(PE)注塑对接异径直通 dn160×110	只	143.66	127.19	B
2707	18111123	聚乙烯(PE)注塑对接异径直通 dn225×110	只	288.69	255.59	B
2708	18111124	聚乙烯(PE)注塑对接异径直通 dn225×160	只	291.21	257.82	B
2709	18111126	聚乙烯(PE)注塑对接异径直通 dn315×110	只	595.30	527.04	B
2710	18111127	聚乙烯(PE)注塑对接异径直通 dn315×160	只	628.37	556.32	B
2711	18111128	聚乙烯(PE)注塑对接异径直通 dn315×225	只	641.22	567.70	B
2712	18111152	聚乙烯(PE)热熔承插异径直通 dn32×20	只	2.79	2.47	B
2713	18111153	聚乙烯(PE)热熔承插异径直通 dn32×25	只	2.99	2.65	B
2714	18111161	聚乙烯(PE)热熔承插异径直通 dn63×20	只	16.89	14.95	B
2715	18111162	聚乙烯(PE)热熔承插异径直通 dn63×25	只	16.89	14.95	B
2716	18111163	聚乙烯(PE)热熔承插异径直通 dn63×32	只	16.95	15.01	B
2717	18111164	聚乙烯(PE)热熔承插异径直通 dn63×40	只	16.95	15.01	B
2718	18111165	聚乙烯(PE)热熔承插异径直通 dn63×50	只	16.95	15.01	B

序号	编码	名称及规格	单位	含税价（元）	除税价（元）	专业类别
2719	18111206	聚乙烯(PE)热熔承插内牙直通 dn32×1/2″	只	14.43	12.77	B
2720	18111207	聚乙烯(PE)热熔承插内牙直通 dn32×3/4″	只	33.04	29.25	B
2721	18111208	聚乙烯(PE)热熔承插内牙直通 dn32×1″	只	33.04	29.25	B
2722	18111213	聚乙烯(PE)热熔承插内牙直通 dn63×2″	只	119.72	105.99	B
2723	18111219	聚乙烯(PE)热熔承插外牙直通 dn32×1/2″	只	16.18	14.32	B
2724	18111220	聚乙烯(PE)热熔承插外牙直通 dn32×3/4″	只	39.78	35.22	B
2725	18111221	聚乙烯(PE)热熔承插外牙直通 dn32×1″	只	40.86	36.18	B
2726	18111226	聚乙烯(PE)热熔承插外牙直通 dn63×2″	只	169.32	149.91	B
2727	18111251	聚乙烯(PE)热熔承插等径三通 dn20	只	2.98	2.64	B
2728	18111252	聚乙烯(PE)热熔承插等径三通 dn25	只	4.90	4.34	B
2729	18111253	聚乙烯(PE)热熔承插等径三通 dn32	只	7.59	6.72	B
2730	18111254	聚乙烯(PE)热熔承插等径三通 dn40	只	14.02	12.42	B
2731	18111255	聚乙烯(PE)热熔承插等径三通 dn50	只	25.19	22.30	B
2732	18111256	聚乙烯(PE)热熔承插等径三通 dn63	只	47.22	41.81	B
2733	18111273	聚乙烯(PE)热熔承插异径三通 dn32×25	只	9.54	8.45	B
2734	18111281	聚乙烯(PE)热熔承插异径三通 dn63×20	只	44.36	39.27	B
2735	18111282	聚乙烯(PE)热熔承插异径三通 dn63×25	只	45.08	39.91	B
2736	18111283	聚乙烯(PE)热熔承插异径三通 dn63×32	只	46.65	41.30	B
2737	18111284	聚乙烯(PE)热熔承插异径三通 dn63×40	只	46.71	41.36	B
2738	18111313	聚乙烯(PE)注塑对接等径三通 dn32	只	10.78	9.54	B
2739	18111314	聚乙烯(PE)注塑对接等径三通 dn40	只	16.79	14.87	B
2740	18111315	聚乙烯(PE)注塑对接等径三通 dn50	只	25.97	22.99	B
2741	18111316	聚乙烯(PE)注塑对接等径三通 dn63	只	40.06	35.46	B
2742	18111319	聚乙烯(PE)注塑对接等径三通 dn110	只	168.29	148.99	B
2743	18111320	聚乙烯(PE)注塑对接等径三通 dn160	只	420.71	372.48	B
2744	18111321	聚乙烯(PE)注塑对接等径三通 dn225	只	819.79	725.80	B
2745	18111322	聚乙烯(PE)注塑对接等径三通 dn315	只	2147.52	1901.30	B
2746	18111338	聚乙烯(PE)注塑对接异径三通 dn63×40	只	52.65	46.61	B
2747	18111339	聚乙烯(PE)注塑对接异径三通 dn63×50	只	52.65	46.61	B
2748	18111340	聚乙烯(PE)注塑对接异径三通 dn75×50	只	90.15	79.82	B
2749	18111341	聚乙烯(PE)注塑对接异径三通 dn75×63	只	90.15	79.82	B

序号	编码	名称及规格	单位	含税价（元）	除税价（元）	专业类别
2750	18111345	聚乙烯(PE)注塑对接异径三通 dn110×50	只	166.60	147.50	B
2751	18111346	聚乙烯(PE)注塑对接异径三通 dn110×63	只	166.60	147.50	B
2752	18111347	聚乙烯(PE)注塑对接异径三通 dn110×75	只	165.64	146.65	B
2753	18111348	聚乙烯(PE)注塑对接异径三通 dn110×90	只	168.86	149.50	B
2754	18111350	聚乙烯(PE)注塑对接异径三通 dn160×63	只	346.30	306.60	B
2755	18111351	聚乙烯(PE)注塑对接异径三通 dn160×75	只	357.75	316.73	B
2756	18111353	聚乙烯(PE)注塑对接异径三通 dn160×110	只	396.67	351.19	B
2757	18111355	聚乙烯(PE)注塑对接异径三通 dn225×63	只	709.14	627.83	B
2758	18111356	聚乙烯(PE)注塑对接异径三通 dn225×75	只	736.68	652.22	B
2759	18111358	聚乙烯(PE)注塑对接异径三通 dn225×110	只	766.90	678.97	B
2760	18111359	聚乙烯(PE)注塑对接异径三通 dn225×160	只	793.35	702.39	B
2761	18111363	聚乙烯(PE)注塑对接异径三通 dn315×110	只	2263.27	2003.78	B
2762	18111364	聚乙烯(PE)注塑对接异径三通 dn315×160	只	2286.85	2024.66	B
2763	18111365	聚乙烯(PE)注塑对接异径三通 dn315×225	只	2312.04	2046.96	B
2764	18111393	聚乙烯(PE)热熔承插内牙三通 dn25×1/2″	只	20.61	18.24	B
2765	18111394	聚乙烯(PE)热熔承插内牙三通 dn25×3/4″	只	21.07	18.66	B
2766	18111395	聚乙烯(PE)热熔承插内牙三通 dn25×1″	只	22.63	20.04	B
2767	18111404	聚乙烯(PE)热熔承插内牙三通 dn63×3/4″	只	48.18	42.65	B
2768	18111405	聚乙烯(PE)热熔承插内牙三通 dn63×2″	只	86.55	76.63	B
2769	18111420	聚乙烯(PE)热熔承插外牙三通 dn63×2″	只	163.68	144.91	B
2770	18111441	聚乙烯(PE)电熔套筒 dn20	只	14.43	12.77	B
2771	18111442	聚乙烯(PE)电熔套筒 dn25	只	19.24	17.03	B
2772	18111443	聚乙烯(PE)电熔套筒 dn32	只	25.65	22.71	B
2773	18111444	聚乙烯(PE)电熔套筒 dn63	只	60.10	53.21	B
2774	18111445	聚乙烯(PE)电熔套筒 dn110	只	139.71	123.69	B
2775	18111446	聚乙烯(PE)电熔套筒 dn160	只	264.47	234.15	B
2776	18111447	聚乙烯(PE)电熔套筒 dn225	只	688.99	610.00	B
2777	18111448	聚乙烯(PE)电熔套筒 dn315	只	895.81	793.10	B
2778	18111461	聚乙烯(PE)热熔承插直通 dn20	只	1.65	1.46	B
2779	18111463	聚乙烯(PE)热熔承插直通 dn32	只	3.12	2.76	B
2780	18111464	聚乙烯(PE)热熔承插直通 dn40	只	5.37	4.76	B

序号	编码	名称及规格	单位	含税价（元）	除税价（元）	专业类别
2781	18111466	聚乙烯(PE)热熔承插直通 dn63	只	17.61	15.59	B
2782	18111486	聚乙烯(PE)注塑对接堵头 dn63	只	23.04	20.40	B
2783	18111487	聚乙烯(PE)注塑对接堵头 dn75	只	36.95	32.72	B
2784	18111488	聚乙烯(PE)注塑对接堵头 dn90	只	50.20	44.45	B
2785	18111489	聚乙烯(PE)注塑对接堵头 dn110	只	66.97	59.29	B
2786	18111490	聚乙烯(PE)注塑对接堵头 dn160	只	139.13	123.17	B
2787	18111491	聚乙烯(PE)注塑对接堵头 dn225	只	297.50	263.40	B
2788	18111492	聚乙烯(PE)注塑对接堵头 dn315	只	556.50	492.70	B
2789	18150201	衬塑镀锌钢管接头零件 DN15	只	2.69	2.38	B
2790	18150202	衬塑镀锌钢管接头零件 DN20	只	3.17	2.81	B
2791	18150203	衬塑镀锌钢管接头零件 DN25	只	5.93	5.25	B
2792	18150204	衬塑镀锌钢管接头零件 DN32	只	8.69	7.69	B
2793	18150205	衬塑镀锌钢管接头零件 DN40	只	13.10	11.60	B
2794	18150206	衬塑镀锌钢管接头零件 DN50	只	17.51	15.51	B
2795	18150207	衬塑镀锌钢管接头零件 DN65	只	32.14	28.47	B
2796	18150208	衬塑镀锌钢管接头零件 DN80	只	41.90	37.11	B
2797	18150209	衬塑镀锌钢管接头零件 DN100	只	70.32	62.29	B
2798	18150210	衬塑镀锌钢管接头零件 DN150	只	211.32	187.19	B
2799	18151151	衬塑镀锌内外螺丝 DN15	只	7.55	6.69	B
2800	18151152	衬塑镀锌内外螺丝 DN20	只	9.40	8.33	B
2801	18151153	衬塑镀锌内外螺丝 DN25	只	13.73	12.16	B
2802	18151154	衬塑镀锌内外螺丝 DN32	只	17.04	15.09	B
2803	18151155	衬塑镀锌内外螺丝 DN40	只	30.06	26.62	B
2804	18151156	衬塑镀锌内外螺丝 DN50	只	34.98	30.98	B
2805	18151157	衬塑镀锌内外螺丝 DN65	只	37.95	33.62	B
2806	18151158	衬塑镀锌内外螺丝 DN80	只	74.79	66.25	B
2807	18151216	镀锌活接头 DN50	个	15.00	13.29	A
2808	18151251	衬塑镀锌活接头 DN15	只	20.70	18.34	B
2809	18151252	衬塑镀锌活接头 DN20	只	25.47	22.56	B
2810	18151253	衬塑镀锌活接头 DN25	只	32.22	28.55	B
2811	18151254	衬塑镀锌活接头 DN32	只	41.47	36.73	B

序号	编码	名称及规格	单位	含税价（元）	除税价（元）	专业类别
2812	18151255	衬塑镀锌活接头 DN40	只	51.88	45.95	B
2813	18151256	衬塑镀锌活接头 DN50	只	67.07	59.41	B
2814	18151257	衬塑镀锌活接头 DN65	只	75.87	67.20	B
2815	18151258	衬塑镀锌活接头 DN80	只	112.20	99.39	B
2816	18151612	镀锌管堵 DN20	只	2.70	2.39	B
2817	18151613	镀锌管堵 DN25	只	3.11	2.75	B
2818	18151616	镀锌管堵 DN50	只	4.17	3.69	B
2819	18151754	熟铁管堵 DN50	只	6.80	6.02	B
2820	18271111	管枕 Φ600	块	12.60	11.16	C
2821	18271113	管枕 Φ800	块	13.80	12.22	C
2822	18271115	管枕 Φ1000	块	17.82	15.79	C
2823	18271117	管枕 Φ1200	块	19.08	16.90	C
2824	18271119	管枕 Φ1350	块	24.60	21.79	C
2825	18271121	管枕 Φ1500	块	25.80	22.85	C
2826	18271123	管枕 Φ1650	块	26.40	23.39	C
2827	18271125	管枕 Φ1800	块	27.36	24.24	C
2828	18271127	管枕 Φ2000	块	32.76	29.02	C
2829	18271129	管枕 Φ2200	块	33.36	29.55	C
2830	18271131	管枕 Φ2400	块	34.92	30.93	C
2831	18291915	钢套管 DN50	m	5.86	5.19	B
2832	18292306	预埋钢套管 DN600以内	kg	5.31	4.70	C
2833	18292307	预埋钢套管 DN600以外	kg	5.31	4.70	C
2834	18310411	中继间(排水) Φ600	套	10000.00	8864.46	C
2835	18310412	中继间(排水) Φ800	套	10300.00	9130.40	C
2836	18310413	中继间(排水) Φ1000	套	12700.00	11257.87	C
2837	18310414	中继间(排水) Φ1200	套	15500.00	13739.92	C
2838	18310415	中继间(排水) Φ1350	套	19300.00	17108.41	C
2839	18310416	中继间(排水) Φ1500	套	22000.00	19501.82	C
2840	18310417	中继间(排水) Φ1650	套	24000.00	21274.71	C
2841	18310418	中继间(排水) Φ1800	套	28000.00	24820.49	C
2842	18310419	中继间(排水) Φ2000	套	31600.00	28011.70	C

序号	编码	名称及规格	单位	含税价（元）	除税价（元）	专业类别
2843	18310420	中继间(排水) Φ2200	套	36300.00	32178.00	C
2844	18310421	中继间(排水) Φ2400	套	38000.00	33684.96	C
2845	18310422	中继间(排水) Φ2700	套	49000.00	43435.87	C
2846	18310423	中继间(排水) Φ3000	套	60000.00	53186.77	C
2847	18310424	中继间(排水) Φ3500	套	80000.00	70915.70	C
2848	18310425	中继间(排水) Φ4000	套	102000.00	92190.42	C
2849	18310451	中继间(钢管) Φ1000	套	10300.00	9130.40	B
2850	18310452	中继间(钢管) Φ1200	套	12700.00	11257.87	B
2851	18310453	中继间(钢管) Φ1400	套	15500.00	13739.92	B
2852	18310454	中继间(钢管) Φ1500	套	17400.00	15424.16	B
2853	18310455	中继间(钢管) Φ1600	套	19300.00	17108.41	B
2854	18310456	中继间(钢管) Φ1800	套	22000.00	19501.82	B
2855	18310457	中继间(钢管) Φ2000	套	26000.00	23047.60	B
2856	18310458	中继间(钢管) Φ2200	套	29800.00	26416.10	B
2857	18310459	中继间(钢管) Φ2400	套	31600.00	28011.70	B
2858	18310460	中继间(钢管) Φ2600	套	36300.00	32178.00	B
2859	18310461	中继间(钢管) Φ2800	套	38000.00	33684.96	B
2860	18310462	中继间(钢管) Φ3000	套	43500.00	38560.41	B
2861	18310463	中继间(钢管) Φ3200	套	49000.00	43435.87	B
2862	18310464	中继间(钢管) Φ3600	套	60000.00	53186.77	B
2863	18313448	离心浇铸玻璃钢夹砂顶管玻璃钢套筒DN300(B=200mm)	只	214.00	189.70	C
2864	18313449	离心浇铸玻璃钢夹砂顶管玻璃钢套筒DN400(B=200mm)	只	267.00	236.68	C
2865	18313450	离心浇铸玻璃钢夹砂顶管玻璃钢套筒DN500(B=200mm)	只	344.00	304.94	C
2866	18313451	离心浇铸玻璃钢夹砂顶管玻璃钢套筒DN600(B=200mm)	只	407.00	360.78	C
2867	18313452	离心浇铸玻璃钢夹砂顶管玻璃钢套筒DN700(B=200mm)	只	569.00	504.39	C
2868	18313453	离心浇铸玻璃钢夹砂顶管玻璃钢套筒DN800(B=200mm)	只	807.00	715.36	C
2869	18313454	离心浇铸玻璃钢夹砂顶管玻璃钢套筒DN900(B=200mm)	只	975.00	864.29	C
2870	18313455	离心浇铸玻璃钢夹砂顶管玻璃钢套筒DN1000(B=200mm)	只	1012.00	897.08	C
2871	18313456	离心浇铸玻璃钢夹砂顶管玻璃钢套筒DN1100(B=200mm)	只	1484.00	1315.49	C
2872	18313457	离心浇铸玻璃钢夹砂顶管玻璃钢套筒DN1200(B=250mm)	只	1889.00	1674.50	C
2873	18313458	离心浇铸玻璃钢夹砂顶管玻璃钢套筒DN1300(B=250mm)	只	2424.00	2148.75	C

序号	编码	名称及规格	单位	含税价（元）	除税价（元）	专业类别
2874	18313459	离心浇铸玻璃钢夹砂顶管玻璃钢套筒DN1400(B=250mm)	只	2674.00	2370.36	C
2875	18313460	离心浇铸玻璃钢夹砂顶管玻璃钢套筒DN1500(B=250mm)	只	2839.00	2516.62	C
2876	18313461	离心浇铸玻璃钢夹砂顶管玻璃钢套筒DN1600(B=290mm)	只	4094.00	3629.11	C
2877	18313462	离心浇铸玻璃钢夹砂顶管玻璃钢套筒DN1800(B=290mm)	只	5176.00	4588.25	C
2878	18313463	离心浇铸玻璃钢夹砂顶管玻璃钢套筒DN2000(B=320mm)	只	6769.00	6000.35	C
2879	18313464	离心浇铸玻璃钢夹砂顶管玻璃钢套筒DN2200(B=320mm)	只	8180.00	7251.13	C
2880	18313465	离心浇铸玻璃钢夹砂顶管玻璃钢套筒DN2400(B=320mm)	只	9876.00	8754.54	C
2881	18313468	离心浇铸玻璃钢夹砂顶管不锈钢套筒DN300(B=200mm)	只	812.00	719.79	C
2882	18313469	离心浇铸玻璃钢夹砂顶管不锈钢套筒DN400(B=200mm)	只	1190.00	1054.87	C
2883	18313470	离心浇铸玻璃钢夹砂顶管不锈钢套筒DN500(B=200mm)	只	1465.00	1298.64	C
2884	18313471	离心浇铸玻璃钢夹砂顶管不锈钢套筒DN600(B=200mm)	只	1718.00	1522.91	C
2885	18313472	离心浇铸玻璃钢夹砂顶管不锈钢套筒DN700(B=200mm)	只	2312.00	2049.46	C
2886	18313473	离心浇铸玻璃钢夹砂顶管不锈钢套筒DN800(B=200mm)	只	2464.00	2184.20	C
2887	18313474	离心浇铸玻璃钢夹砂顶管不锈钢套筒DN900(B=200mm)	只	2975.00	2637.18	C
2888	18313475	离心浇铸玻璃钢夹砂顶管不锈钢套筒DN1000(B=200mm)	只	3085.00	2734.69	C
2889	18313476	离心浇铸玻璃钢夹砂顶管不锈钢套筒DN1100(B=200mm)	只	3628.00	3216.03	C
2890	18313477	离心浇铸玻璃钢夹砂顶管不锈钢套筒DN1200(B=250mm)	只	4618.00	4093.61	C
2891	18313478	离心浇铸玻璃钢夹砂顶管不锈钢套筒DN1300(B=250mm)	只	5901.00	5230.92	C
2892	18313479	离心浇铸玻璃钢夹砂顶管不锈钢套筒DN1400(B=250mm)	只	7183.00	6367.34	C
2893	18313480	离心浇铸玻璃钢夹砂顶管不锈钢套筒DN1500(B=250mm)	只	7704.00	6829.18	C
2894	18313481	离心浇铸玻璃钢夹砂顶管不锈钢套筒DN1600(B=290mm)	只	11906.00	10554.03	C
2895	18313482	离心浇铸玻璃钢夹砂顶管不锈钢套筒DN1800(B=290mm)	只	13395.00	11873.95	C
2896	18313483	离心浇铸玻璃钢夹砂顶管不锈钢套筒DN2000(B=320mm)	只	19695.00	17458.56	C
2897	18313484	离心浇铸玻璃钢夹砂顶管不锈钢套筒DN2200(B=320mm)	只	22233.00	19708.36	C
2898	18313485	离心浇铸玻璃钢夹砂顶管不锈钢套筒DN2400(B=320mm)	只	27791.00	24635.23	C
2899	18315121	球墨活络接头 DN40	只	60.16	53.33	B
2900	18315122	球墨活络接头 DN50	只	87.52	77.58	B
2901	18315131	伸缩接 DN100	只	359.46	318.64	B
2902	18315132	伸缩接 DN150	只	518.36	459.50	B
2903	18315133	伸缩接 DN200	只	698.86	619.50	B
2904	18315134	伸缩接 DN300	只	1366.88	1211.67	B

序号	编码	名称及规格	单位	含税价（元）	除税价（元）	专业类别
2905	18315135	伸缩接 DN400	只	1787.35	1584.39	B
2906	18315136	伸缩接 DN500	只	2617.40	2320.19	B
2907	18315137	伸缩接 DN600	只	3471.69	3077.47	B
2908	18315138	伸缩接 DN700	只	4500.18	3989.16	B
2909	18315139	伸缩接 DN800	只	5787.67	5130.45	B
2910	18315140	伸缩接 DN900	只	6791.75	6020.52	B
2911	18315141	伸缩接 DN1000	只	7795.83	6910.58	B
2912	18315142	伸缩接 DN1200	只	9803.99	8690.71	B
2913	18315143	伸缩接 DN1400	只	11812.15	10470.84	B
2914	18315151	伸缩接(带限位) DN100	只	802.48	711.35	B
2915	18315152	伸缩接(带限位) DN150	只	1409.12	1249.11	B
2916	18315153	伸缩接(带限位) DN200	只	1734.23	1537.30	B
2917	18315154	伸缩接(带限位) DN300	只	3439.67	3049.08	B
2918	18315155	伸缩接(带限位) DN400	只	4422.27	3920.10	B
2919	18315156	伸缩接(带限位) DN500	只	6128.24	5432.35	B
2920	18315157	伸缩接(带限位) DN600	只	7765.93	6884.08	B
2921	18315158	伸缩接(带限位) DN700	只	8303.64	7360.73	B
2922	18315159	伸缩接(带限位) DN800	只	12503.22	11083.43	B
2923	18315160	伸缩接(带限位) DN900	只	14543.50	12892.03	B
2924	18315161	伸缩接(带限位) DN1000	只	15790.84	13997.73	B
2925	18315162	伸缩接(带限位) DN1200	只	19730.31	17489.86	B
2926	18315163	伸缩接(带限位) DN1400	只	26782.98	23741.67	B
2927	18315173	阀门接 DN300	只	1329.86	1178.85	B
2928	18315174	阀门接 DN400	只	1774.17	1572.70	B
2929	18315175	阀门接 DN500	只	2653.53	2352.21	B
2930	18315176	阀门接 DN600	只	3548.33	3145.40	B
2931	18315177	阀门接 DN700	只	4646.76	4119.11	B
2932	18315178	阀门接 DN800	只	6047.58	5360.85	B
2933	18315179	阀门接 DN900	只	6400.03	5673.29	B
2934	18315180	阀门接 DN1000	只	8119.95	7197.90	B
2935	18315181	阀门接 DN1200	只	9368.07	8304.29	B

序号	编码	名称及规格	单位	含税价（元）	除税价（元）	专业类别
2936	18315182	阀门接 DN1400	只	14242.07	12624.83	B
2937	18315193	阀门接(带限位) DN300	只	2247.43	1992.23	B
2938	18315194	阀门接(带限位) DN400	只	3046.57	2700.62	B
2939	18315195	阀门接(带限位) DN500	只	4044.98	3585.66	B
2940	18315196	阀门接(带限位) DN600	只	5156.91	4571.32	B
2941	18315197	阀门接(带限位) DN700	只	6076.61	5386.59	B
2942	18315198	阀门接(带限位) DN800	只	9071.44	8041.34	B
2943	18315199	阀门接(带限位) DN900	只	10049.44	8908.28	B
2944	18315200	阀门接(带限位) DN1000	只	11862.58	10515.54	B
2945	18315201	阀门接(带限位) DN1200	只	13913.21	12333.31	B
2946	18315202	阀门接(带限位) DN1400	只	19681.89	17446.94	B
2947	18315251	双法兰式带限位管道接 DN100	只	701.76	622.08	B
2948	18315252	双法兰式带限位管道接 DN150	只	1169.09	1036.34	B
2949	18315253	双法兰式带限位管道接 DN200	只	1591.98	1411.20	B
2950	18315254	双法兰式带限位管道接 DN300	只	3064.46	2716.48	B
2951	18315255	双法兰式带限位管道接 DN400	只	4346.94	3853.33	B
2952	18315256	双法兰式带限位管道接 DN500	只	5716.80	5067.64	B
2953	18315257	双法兰式带限位管道接 DN600	只	7630.51	6764.04	B
2954	18315258	双法兰式带限位管道接 DN700	只	9222.59	8175.33	B
2955	18315259	双法兰式带限位管道接 DN800	只	12771.35	11321.12	B
2956	18315260	双法兰式带限位管道接 DN900	只	14634.09	12972.34	B
2957	18315261	双法兰式带限位管道接 DN1000	只	17455.54	15473.40	B
2958	18315262	双法兰式带限位管道接 DN1200	只	20967.96	18586.97	B
2959	18315263	双法兰式带限位管道接 DN1400	只	29296.85	25970.08	B
2960	18315521	压盖式管路补偿接头 DN100	只	701.76	622.08	B
2961	18315522	压盖式管路补偿接头 DN150	只	1169.09	1036.34	B
2962	18315523	压盖式管路补偿接头 DN200	只	1591.98	1411.20	B
2963	18315524	压盖式管路补偿接头 DN300	只	3064.46	2716.48	B
2964	18315525	压盖式管路补偿接头 DN400	只	4346.94	3853.33	B
2965	18315526	压盖式管路补偿接头 DN500	只	5716.80	5067.64	B
2966	18315527	压盖式管路补偿接头 DN600	只	7630.51	6764.04	B

序号	编码	名称及规格	单位	含税价（元）	除税价（元）	专业类别
2967	18315528	压盖式管路补偿接头 DN700	只	9222.59	8175.33	B
2968	18315529	压盖式管路补偿接头 DN800	只	12771.35	11321.12	B
2969	18315530	压盖式管路补偿接头 DN900	只	14634.09	12972.34	B
2970	18315531	压盖式管路补偿接头 DN1000	只	17455.54	15473.40	B
2971	18315532	压盖式管路补偿接头 DN1200	只	20967.96	18586.97	B
2972	18315533	压盖式管路补偿接头 DN1400	只	29296.85	25970.08	B
2973	18315534	压盖式管路补偿接头 DN1500	只	33461.29	29661.63	B
2974	18315535	压盖式管路补偿接头 DN1600	只	36496.96	32352.59	B
2975	18315536	压盖式管路补偿接头 DN1800	只	43238.70	38328.78	B
2976	18315537	压盖式管路补偿接头 DN2000	只	49543.09	43917.28	B
2977	18315538	压盖式管路补偿接头 DN2200	只	50998.18	45207.15	B
2978	18315539	压盖式管路补偿接头 DN2400	只	60919.69	54002.03	B
2979	18315540	压盖式管路补偿接头 DN2600	只	66029.83	58531.89	B
2980	18315541	压盖式管路补偿接头 DN2800	只	70778.53	62741.36	B
2981	18315542	压盖式管路补偿接头 DN3000	只	75182.88	66645.58	B
2982	18315601	补漏接 DN100	只	516.12	457.51	B
2983	18315602	补漏接 DN150	只	653.21	579.04	B
2984	18315603	补漏接 DN200	只	967.73	857.84	B
2985	18315604	补漏接 DN300	只	1954.80	1732.83	B
2986	18315605	补漏接 DN500	只	4516.05	4003.24	B
2987	19020321	法兰阀门(卧式) DN500	只	14117.40	12514.32	B
2988	19020323	法兰阀门(卧式) DN600	只	17439.49	15459.17	B
2989	19020325	法兰阀门(卧式) DN700	只	20761.59	18404.03	B
2990	19020327	法兰阀门(卧式) DN800	只	23361.17	20708.42	B
2991	19020329	法兰阀门(卧式) DN900	只	25786.09	22857.98	B
2992	19020331	法兰阀门(卧式) DN1000	只	28044.50	24859.94	B
2993	19020333	法兰阀门(卧式) DN1200	只	32092.65	28448.41	B
2994	19030411	双平楔式闸阀 DN50	只	907.67	804.60	B
2995	19030412	双平楔式闸阀 DN80	只	1200.00	1063.73	B
2996	19030413	双平楔式闸阀 DN100	只	1692.18	1500.02	B
2997	19030414	双平楔式闸阀 DN150	只	2384.22	2113.48	B

序号	编码	名称及规格	单位	含税价（元）	除税价（元）	专业类别
2998	19030415	双平楔式闸阀 DN200	只	3254.48	2884.92	B
2999	19030431	软密封闸阀 Z45X-10(16)DN50	只	148.50	131.64	B
3000	19030432	软密封闸阀 Z45X-10(16)DN80	只	738.38	654.53	B
3001	19030433	软密封闸阀 Z45X-10(16)DN100	只	1135.97	1006.98	B
3002	19030434	软密封闸阀 Z45X-10(16)DN150	只	2263.09	2006.11	B
3003	19030435	软密封闸阀 Z45X-10(16)DN200	只	3301.65	2926.74	B
3004	19030436	软密封闸阀 Z45X-10(16)DN300	只	7248.45	6425.36	B
3005	19030438	软密封闸阀 Z45X-10(16)DN500	只	12834.00	11376.65	B
3006	19030440	软密封闸阀 Z45X-10(16)DN700	只	18874.17	16730.94	B
3007	19030521	立式法兰闸阀 DN100	只	1135.97	1006.98	B
3008	19030522	立式法兰闸阀 DN150	只	2263.09	2006.11	B
3009	19030523	立式法兰闸阀 DN200	只	3301.65	2926.74	B
3010	19030524	立式法兰闸阀 DN300	只	7248.45	6425.36	B
3011	19030525	立式法兰闸阀 DN400	只	10041.23	8901.01	B
3012	19030526	立式法兰闸阀 DN500	只	12834.00	11376.65	B
3013	19030527	立式法兰闸阀 DN600	只	15854.09	14053.79	B
3014	19030528	立式法兰闸阀 DN700	只	18874.17	16730.94	B
3015	19050018	球阀 DN50	只	150.00	132.87	A
3016	19070131	双向金属密封蝶阀D41sHsDN500(涡轮)	只	23052.70	20434.98	B
3017	19070132	双向金属密封蝶阀D41sHsDN600(涡轮)	只	33396.00	29603.76	B
3018	19070133	双向金属密封蝶阀D41sHsDN700(涡轮)	只	47108.60	41759.24	B
3019	19070134	双向金属密封蝶阀D41sHsDN800(涡轮)	只	58872.00	52186.86	B
3020	19070135	双向金属密封蝶阀D41sHsDN900(涡轮)	只	83143.50	73702.24	B
3021	19070136	双向金属密封蝶阀D41sHsDN1000(涡轮)	只	108526.00	96202.46	B
3022	19070137	双向金属密封蝶阀D41sHsDN1200(涡轮)	只	149930.00	132904.88	B
3023	19070138	双向金属密封蝶阀D41sHsDN1400(涡轮)	只	175601.80	155661.55	B
3024	19070139	双向金属密封蝶阀D41sHsDN1600(涡轮)	只	222266.00	197026.86	B
3025	19070140	双向金属密封蝶阀D41sHsDN1800(涡轮)	只	280896.00	248999.20	B
3026	19070141	双向金属密封蝶阀D41sHsDN2000(涡轮)	只	346438.40	307099.02	B
3027	19230115	流量考克 DN32	只	90.68	80.38	B
3028	19380731	接水阀 DN65	只	558.86	495.40	B

序号	编码	名称及规格	单位	含税价（元）	除税价（元）	专业类别
3029	19410335	环保型偏心接水阀 DN100	只	644.71	571.50	B
3030	19410336	环保型偏心接水阀 DN150	只	660.91	585.86	B
3031	19410337	环保型偏心接水阀 DN200	只	709.51	628.94	B
3032	19410338	环保型偏心接水阀 DN300	只	798.61	707.92	B
3033	19410339	环保型偏心接水阀 DN400	只	892.56	791.21	B
3034	19410340	环保型偏心接水阀 DN500	只	1041.59	923.31	B
3035	20010011	螺纹法兰 DN50	片	33.30	29.63	B
3036	20010012	螺纹法兰 DN65	片	47.98	42.69	B
3037	20010013	螺纹法兰 DN80	片	57.90	51.52	B
3038	20010014	螺纹法兰 DN100	片	74.50	66.29	B
3039	20010015	螺纹法兰 DN150	片	132.19	117.62	B
3040	20011502	法兰用螺栓 DN50	套	5.67	5.04	B
3041	20011503	法兰用螺栓 DN65	套	5.67	5.04	B
3042	20011504	法兰用螺栓 DN80	套	16.26	14.45	B
3043	20011505	法兰用螺栓 DN100	套	16.26	14.45	B
3044	20011506	法兰用螺栓 DN150	套	32.50	28.88	B
3045	20011507	法兰用螺栓 DN200	套	32.50	28.88	B
3046	20011508	法兰用螺栓 DN300	套	85.95	76.39	B
3047	20011509	法兰用螺栓 DN400	套	121.35	107.86	B
3048	20011510	法兰用螺栓 DN500	套	160.15	142.34	B
3049	20011511	法兰用螺栓 DN560	套	160.15	142.34	B
3050	20011512	法兰用螺栓 DN600	套	240.33	213.61	B
3051	20011513	法兰用螺栓 DN700	套	387.02	343.99	B
3052	20011514	法兰用螺栓 DN800	套	403.07	358.25	B
3053	20011515	法兰用螺栓 DN900	套	419.52	372.87	B
3054	20011516	法兰用螺栓 DN1000	套	489.44	435.02	B
3055	20011517	法兰用螺栓 DN1200	套	727.71	646.80	B
3056	20011518	法兰用螺栓 DN1400	套	1094.93	973.18	B
3057	20011519	法兰用螺栓 DN1500	套	1094.93	973.18	B
3058	20011520	法兰用螺栓 DN1600	套	1428.10	1269.31	B
3059	20011521	法兰用螺栓 DN1800	套	1959.38	1741.52	B

序号	编码	名称及规格	单位	含税价（元）	除税价（元）	专业类别
3060	20011522	法兰用螺栓 DN2000	套	2261.14	2009.73	B
3061	20011523	法兰用螺栓 DN2200	套	2449.58	2177.21	B
3062	20011524	法兰用螺栓 DN2400	套	3656.02	3249.51	B
3063	20011525	法兰用螺栓 DN2600	套	4116.37	3658.67	B
3064	20011526	法兰用螺栓 DN2800	套	4646.90	4130.21	B
3065	20011527	法兰用螺栓 DN3000	套	5442.76	4837.58	B
3066	20011611	法兰用螺栓(非标) dn110	套	16.26	14.45	B
3067	20011612	法兰用螺栓(非标) dn160	套	32.50	28.88	B
3068	20011613	法兰用螺栓(非标) dn225	套	32.50	28.88	B
3069	20011614	法兰用螺栓(非标) dn315	套	85.95	76.39	B
3070	20011615	法兰用螺栓(非标) dn400	套	121.35	107.86	B
3071	20011616	法兰用螺栓(非标) dn500	套	160.15	142.34	B
3072	20011617	法兰用螺栓(非标) dn560	套	160.15	142.34	B
3073	20011618	法兰用螺栓(非标) dn630	套	240.33	213.61	B
3074	20011619	法兰用螺栓(非标) dn710	套	387.02	343.99	B
3075	20011620	法兰用螺栓(非标) dn800	套	403.07	358.25	B
3076	20011621	法兰用螺栓(非标) dn900	套	419.52	372.87	B
3077	20011622	法兰用螺栓(非标) dn1000	套	489.44	435.02	B
3078	20090325	聚乙烯(PE)法兰接头 dn110	只	223.04	199.26	B
3079	20090327	聚乙烯(PE)法兰接头 dn160	只	424.20	378.98	B
3080	20090329	聚乙烯(PE)法兰接头 dn225	只	674.81	602.89	B
3081	20090331	聚乙烯(PE)法兰接头 dn315	只	1126.03	1006.02	B
3082	20090333	聚乙烯(PE)法兰接头 dn400	只	1882.51	1681.87	B
3083	20090335	聚乙烯(PE)法兰接头 dn500	只	2638.99	2357.72	B
3084	20090337	聚乙烯(PE)法兰接头 dn560	只	2777.89	2481.81	B
3085	20090339	聚乙烯(PE)法兰接头 dn630	只	3246.32	2900.31	B
3086	20090341	聚乙烯(PE)法兰接头 dn710	只	6083.57	5435.15	B
3087	20090343	聚乙烯(PE)法兰接头 dn800	只	8920.81	7969.99	B
3088	20090345	聚乙烯(PE)法兰接头 dn900	只	11166.01	9975.89	B
3089	20090347	聚乙烯(PE)法兰接头 dn1000	只	13411.21	11981.78	B
3090	20310101	垫片	个	0.30	0.27	C

序号	编码	名称及规格	单位	含税价（元）	除税价（元）	专业类别
3091	20310151	泵管垫片	个	0.30	0.27	B
3092	20330202	法兰橡皮床 DN50	片	6.21	5.50	B
3093	20330203	法兰橡皮床 DN65	片	9.59	8.49	B
3094	20330204	法兰橡皮床 DN80	片	12.96	11.48	B
3095	20330205	法兰橡皮床 DN100	片	16.19	14.34	B
3096	20330206	法兰橡皮床 DN150	片	24.29	21.52	B
3097	20330207	法兰橡皮床 DN200	片	32.38	28.68	B
3098	20330208	法兰橡皮床 DN300	片	48.58	43.03	B
3099	20330209	法兰橡皮床 DN400	片	64.77	57.37	B
3100	20330210	法兰橡皮床 DN500	片	80.96	71.72	B
3101	20330211	法兰橡皮床 DN560	片	89.06	78.89	B
3102	20330212	法兰橡皮床 DN600	片	101.20	89.64	B
3103	20330213	法兰橡皮床 DN700	片	113.34	100.40	B
3104	20330214	法兰橡皮床 DN800	片	131.75	116.71	B
3105	20330215	法兰橡皮床 DN900	片	144.50	128.00	B
3106	20330216	法兰橡皮床 DN1000	片	159.24	141.06	B
3107	20330217	法兰橡皮床 DN1200	片	183.17	162.26	B
3108	20330218	法兰橡皮床 DN1400	片	207.10	183.45	B
3109	20330219	法兰橡皮床 DN1500	片	219.07	194.05	B
3110	20330220	法兰橡皮床 DN1600	片	231.03	204.65	B
3111	20330221	法兰橡皮床 DN1800	片	254.96	225.85	B
3112	20330222	法兰橡皮床 DN2000	片	278.89	247.05	B
3113	20330223	法兰橡皮床 DN2200	片	302.82	268.24	B
3114	20330224	法兰橡皮床 DN2400	片	326.75	289.44	B
3115	20330225	法兰橡皮床 DN2600	片	350.68	310.64	B
3116	20330226	法兰橡皮床 DN2800	片	374.61	331.84	B
3117	20330227	法兰橡皮床 DN3000	片	398.54	353.03	B
3118	20330231	法兰橡皮床(非标) dn110	片	16.19	14.34	B
3119	20330232	法兰橡皮床(非标) dn160	片	24.29	21.52	B
3120	20330233	法兰橡皮床(非标) dn225	片	32.38	28.68	B
3121	20330234	法兰橡皮床(非标) dn315	片	48.58	43.03	B

序号	编码	名称及规格	单位	含税价（元）	除税价（元）	专业类别
3122	20330235	法兰橡皮床(非标) dn400	片	64.77	57.37	B
3123	20330236	法兰橡皮床(非标) dn500	片	80.96	71.72	B
3124	20330237	法兰橡皮床(非标) dn560	片	89.06	78.89	B
3125	20330238	法兰橡皮床(非标) dn630	片	101.20	89.64	B
3126	20330239	法兰橡皮床(非标) dn710	片	113.34	100.40	B
3127	20330240	法兰橡皮床(非标) dn800	片	131.75	116.71	B
3128	20330241	法兰橡皮床(非标) dn900	片	144.50	128.00	B
3129	20330242	法兰橡皮床(非标) dn1000	片	159.24	141.06	B
3130	20390201	钢封门	t	5027.17	4474.56	C
3131	22110211	快速排气阀 PK—10 DN50	个	990.00	879.06	B
3132	22110212	快速排气阀 PK—10 DN80	个	1485.00	1318.59	B
3133	22110213	快速排气阀 PK—10 DN100	个	1925.00	1709.29	B
3134	22110214	快速排气阀 PK—10 DN150	个	2200.00	1953.47	B
3135	22110215	快速排气阀 PK—10 DN200	个	3410.00	3027.88	B
3136	23030233	防盗防撞型地上消火栓 SSFDZ100/65-1.0(不锈钢内管)	套	2673.40	2366.68	B
3137	23030235	防盗防撞型地上消火栓 SSFDZ100/65-1.6(壳体球幕墨铸铁精密铸造，自动上提式密封，出水口、阀杆、导管、导杆、弹簧及内部螺栓均采用不锈钢材料)	套	2864.30	2535.68	B
3138	23030237	防盗防撞型地上消火栓 SSFDZ100/65-1.0(不锈钢内管)(6进4出)	套	2823.40	2499.47	B
3139	23030239	防盗防撞型地上消火栓 SSFDZ100/65-1.6(6进4出)(壳体球幕墨铸铁精密铸造,自动上提式密封,出水口、阀杆、导管、导杆、弹簧及内部螺栓均采用不锈钢材料)	套	3023.40	2676.52	B
3140	23030251	消火栓智能报警装置 GWFDZ	套	2440.00	2160.06	B
3141	23030261	消火栓水压检测装置 GWCSY	套	5198.20	4601.81	B
3142	23030318	室外消火栓 DN100	套	1562.00	1382.79	B
3143	23030319	室外消火栓 DN150	套	1848.00	1635.98	B
3144	23030811	消火栓密封橡皮 DN100	块	5.60	5.07	B
3145	23030813	消火栓密封橡皮 DN150	块	8.96	8.10	B
3146	23230312	尼龙水带	m	15.30	13.55	B
3147	24010121	湿式塑料水表 DN15 LXSY-15E	只	88.50	78.47	B
3148	24010122	湿式塑料水表 DN20 LXSY-20E	只	103.50	91.77	B
3149	24010123	湿式塑料水表 DN25 LXSY-25E	只	142.50	126.35	B
3150	24010124	湿式塑料水表 DN40 LXSY-40E	只	313.80	278.24	B

序号	编码	名称及规格	单位	含税价（元）	除税价（元）	专业类别
3151	24010125	湿式塑料水表 DN50 LXSY-50E	只	379.50	336.50	B
3152	24010141	湿式铜水表 DN15 LXSD-15	只	154.35	136.86	B
3153	24010142	湿式铜水表 DN20 LXSD-20	只	184.90	163.95	B
3154	24010143	湿式铜水表 DN25 LXSD-25	只	253.80	225.04	B
3155	24010144	湿式铜水表 DN40 LXSD-40	只	553.40	490.69	B
3156	24010231	湿式法兰球墨铸铁水表 DN40 LXS-40	只	239.58	212.43	B
3157	24010232	湿式法兰球墨铸铁水表 DN50 LXS-50	只	331.10	293.58	B
3158	24010233	湿式法兰球墨铸铁水表 DN80 LXS-80	只	1000.50	887.13	B
3159	24010234	湿式法兰球墨铸铁水表 DN40 LXSY-40E	只	1168.50	1036.09	B
3160	24010235	湿式法兰球墨铸铁水表 DN50 LXSY-50E	只	1858.50	1647.90	B
3161	24010236	湿式法兰球墨铸铁水表 DN80 LXSY-80E	只	1000.50	887.13	B
3162	24010237	湿式法兰球墨铸铁水表 DN100 LXSY-100	只	1168.50	1036.09	B
3163	24010238	湿式法兰球墨铸铁水表 DN150 LXSY-150	只	1858.50	1647.90	B
3164	24010241	湿式法兰球墨铸铁水表 DN200 LXLK-200	只	2235.00	1981.73	B
3165	24010242	湿式法兰球墨铸铁水表 DN300 LXLKY-300	只	6310.00	5594.96	B
3166	24110101	压力表	套	70.84	62.86	B
3167	28030101	绝缘导线	m	10.00	8.86	A
3168	28030216	塑料铜芯线 BV-4	m	3.43	3.04	B
3169	28110217	电力电缆 VV-500V 3×70+1×2	m	87.00	77.22	B.C
3170	28115566	橡套电缆 YC3×16+1×6	m	24.00	21.30	C
3171	28115567	橡套电缆 YC3×50+1×6	m	56.00	49.71	C
3172	28117216	重型橡套电缆 YHC3×16+1×6	m	24.00	21.30	B
3173	28117219	重型橡套电缆 YHC3×50+1×6	m	56.00	49.71	B
3174	29090213	铜接线端子 DT-6	个	1.32	1.18	B
3175	29090214	铜接线端子 DT-10	个	3.32	2.98	B
3176	29090215	铜接线端子 DT-16	个	4.25	3.81	B
3177	32421400	沉水植物	株(丛)	0.50	0.46	A
3178	32421500	浮叶植物	株(丛)	0.60	0.55	A
3179	32421600	挺水植物	株(丛)	0.50	0.46	A
3180	32421710	草种籽	kg	30.00	27.52	A
3181	32421760	草皮	m^2	9.77	8.96	A

序号	编码	名称及规格	单位	含税价（元）	除税价（元）	专业类别
3182	32550141	微喷头	个	10.00	8.86	A
3183	32550151	喷头及立杆	套	40.00	35.44	A
3184	32550311	微灌毛管	m	2.00	1.77	A
3185	32550320	滴灌带	m	1.00	0.89	A
3186	32550351	降渍管 Φ63	m	7.67	6.80	A
3187	32550354	降渍管 Φ90	m	14.74	13.06	A
3188	33012551	铁件支架	kg	4.72	4.20	C
3189	33012711	钢直扶梯	kg	5.63	5.01	B
3190	33012721	塑钢爬梯 Φ20	kg	7.37	6.56	B
3191	33014511	钢板 顶进后座	t	4323.76	3848.47	C
3192	33050101	铸铁壳体(系船柱)5t	只	417.60	370.05	A
3193	33110601	钢集水坑 Φ300	kg	5.50	4.96	B
3194	33330507	铁件	kg	10.03	8.93	B
3195	33330521	铁垫块	kg	8.87	7.90	A
3196	33330801	预埋铁件	kg	9.34	8.42	A
3197	33331701	平垫铁	kg	4.62	4.11	A.C
3198	33331801	斜垫铁	kg	4.67	4.16	A.C
3199	33331910	平斜垫铁	副	5.60	4.98	A
3200	33331911	平斜垫铁 1号	副	4.10	3.65	C
3201	33331912	平斜垫铁 2号	副	7.09	6.31	C
3202	33332001	钢平、斜垫铁	副	5.60	4.98	A
3203	33332310	钢垫板	kg	9.03	8.04	A
3204	33332330	钢垫板 6mm	kg	9.03	8.04	B
3205	33334401	精加工件	kg	15.50	13.98	A
3206	33410111	圆阀箱 Φ175	套	265.07	235.60	B
3207	33410121	圆阀箱 Φ250	套	340.80	302.91	B
3208	33410131	圆阀箱沪南式	套	114.44	101.72	B
3209	33410141	球墨阀门箱 DN500	只	2103.75	1869.83	B
3210	33410151	复合式阀门箱 120mm	只	125.17	111.25	B
3211	33410152	复合式阀门箱 250mm	只	412.34	366.49	B
3212	33410153	复合式阀门箱 500mm	只	1295.91	1151.82	B

序号	编码	名称及规格	单位	含税价（元）	除税价（元）	专业类别
3213	33410221	小表箱	套	259.18	230.36	B
3214	33410222	中表箱	套	435.90	387.43	B
3215	33410223	大表箱	套	2129.00	1892.27	B
3216	33419111	不锈钢挂钩	只	9.40	8.35	C
3217	33419121	斗型引水板	只	11.00	9.78	C
3218	33419125	PVC-U型材(T型肋126-20 螺旋缠绕管)	m	230.00	204.43	C
3219	33419130	PVC-U型材(T型肋91-25 螺旋缠绕管)	m	222.00	197.32	C
3220	33419131	拦截筐(增强型聚丙烯)	只	60.00	47.93	C
3221	33419141	水封式防臭装置	只	189.79	168.69	C
3222	33419151	水封式防臭装置安装支架 660×50×50	只	6.75	6.00	C
3223	33419161	自平衡式防臭装置	只	107.37	95.43	C
3224	33419171	自平衡式防臭装置安装支架 40×40	只	16.00	14.22	C
3225	34030101	芒硝	kg	6.50	5.80	B
3226	34090101	棉纱头	kg	8.00	7.08	A.B
3227	34090301	揩布	kg	5.30	4.69	B
3228	34110101	水	m^3	5.99	5.82	A.B.C
3229	34110301	电	kW·h	1.02	0.90	A.B.C
3230	34110601	木柴	kg	0.82	0.73	B
3231	34130481	警示带	m	4.05	3.59	B
3232	35010101	钢模板	kg	5.03	4.46	A.B
3233	35010102	组合钢模板	kg	5.03	4.46	A.C
3234	35010202	滑升钢模板	kg	5.28	4.68	A
3235	35010312	定型翻浪墙钢模板	kg	5.53	4.90	A
3236	35010703	木模板成材	m^3	1850.93	1640.75	A.B.C
3237	35012111	空心板梁内模 Φ360	m	183.11	162.32	A
3238	35020101	钢支撑	kg	7.28	6.52	C
3239	35020106	钢模支撑	kg	5.89	5.22	B.C
3240	35020109	钢模支撑 Φ48	kg	5.89	5.22	A
3241	35020111	钢管支撑 Φ48	kg	5.89	5.22	B
3242	35020331	模板木支撑	m^3	2438.92	2161.19	B.C
3243	35020401	钢模零配件	kg	5.87	5.20	A.B.C

序号	编码	名称及规格	单位	含税价（元）	除税价（元）	专业类别
3244	35020411	钢模板连接件	kg	6.46	5.72	B
3245	35020422	钢模零星卡具	kg	5.87	5.20	A
3246	35020902	模板扣件	只	6.92	6.18	C
3247	35030311	钢管 Φ48	kg	4.52	4.01	B
3248	35030331	脚手架钢管 Φ48	kg	4.52	4.01	C
3249	35030343	钢管 Φ48×3.6	kg	4.52	4.01	C
3250	35030612	钢管底座 Φ48	只	8.98	8.01	A.B.C
3251	35031112	木脚手板	m^3	1850.93	1640.75	A.B
3252	35031212	对接扣件 Φ48	只	6.87	6.13	A.B.C
3253	35031213	迴转扣件 Φ48	只	7.05	6.29	A.B.C
3254	35031214	直角扣件 Φ48	只	6.85	6.11	A.B.C
3255	35031242	扣件螺栓	只	0.70	0.62	A.B.C
3256	35032122	钢直扶梯	kg	5.68	5.04	C
3257	35032132	钢平台	kg	5.58	4.95	C
3258	35040601	大口径井点吸水器 15m	只	1700.00	1513.13	C
3259	35040611	大口径井点吸水器 25m	只	2800.00	2492.21	C
3260	35040711	大口径井点井管 Φ400	m	330.00	293.72	C
3261	35040911	轻型井点总管 Φ108×4	m	100.00	89.01	A.B
3262	35040921	轻型井点井管 Φ40	m	60.00	53.40	A.B.C
3263	35040941	轻型井点井管 Φ180×4	m	100.00	89.01	C
3264	35040961	喷射井点总管 Φ159×6	m	246.00	218.96	A.C
3265	35040971	喷射井点井管 Φ76	m	140.00	124.61	A.C
3266	35041001	喷射管	m	50.37	44.83	C
3267	35041007	喷射管 Φ60×5	m	50.37	44.83	A.B
3268	35041011	喷射井点滤网管	根	245.00	218.07	A.C
3269	35041021	喷射井点回水连接件	副	298.00	265.24	A.C
3270	35041031	喷射井点腰子法兰	副	88.00	78.33	A.C
3271	35041041	喷射井点水箱	kg	5.50	4.90	A.C
3272	35041051	喷射井点喷射器	只	520.00	462.84	A.C
3273	35041111	钢板井管 Φ273×8×4500	m	236.62	210.61	C
3274	35041112	钢管滤水井管 Φ273×8×4000	m	249.82	222.36	C

序号	编码	名称及规格	单位	含税价（元）	除税价（元）	专业类别
3275	35041341	泵管摊销	m	18.00	16.02	B
3276	35041351	泵管使用	m·d	0.20	0.18	B
3277	35041501	注浆管	kg	4.00	3.56	A.B
3278	35050122	安全网(锦纶)	m²	10.43	9.35	B.C
3279	35050502	钢围檩	kg	6.98	6.26	A.C
3280	35060014	定向钻钻杆 100kN 以内	m	3732.56	3314.30	B
3281	35060016	定向钻钻杆 450kN 以内	m	4976.75	4419.06	B
3282	35060018	定向钻钻杆 450kN 以外	m	5855.00	5198.90	B
3283	35060021	钻孔用钻杆	kg	12.62	11.21	B
3284	35070362	成型钢模具	kg	5.31	4.71	A
3285	35070712	铝热焊模具 LHM-3Y	套	66.42	58.84	B
3286	35070713	铝热焊模具 LHM-4Y	套	103.32	91.52	B
3287	35070714	铝热焊模具 LHM-5Y	套	140.22	124.21	B
3288	35090121	槽型钢板桩摊销	t	5533.14	4907.88	A.B.C
3289	35090131	槽型钢板桩使用费	t·d	6.87	6.09	A.B.C
3290	35090141	拉森钢板桩摊销	t	6716.87	5957.84	A.B.C
3291	35090151	拉森钢板桩使用费	t·d	7.50	6.65	A.B.C
3292	35090202	型钢使用费	t·d	8.00	7.10	C
3293	35090311	H型钢使用费	t·d	8.00	7.10	A
3294	35090501	列板使用费	t·d	8.80	7.81	C
3295	35090511	列板支撑使用费	t·d	6.70	5.94	C
3296	35090611	钢板桩支撑使用费	t·d	6.70	5.94	B.C
3297	35090631	大型支撑使用费	t·d	8.25	7.32	A
3298	35090641	基坑钢管支撑摊销	kg	4.82	4.27	A
3299	35091101	泵管使用费	m·d	0.20	0.18	C
3300	35091111	钢护筒 Φ600	t	4457.17	3949.64	A.B
3301	35091121	钢护筒 Φ800	t	4457.17	3949.64	A.B
3302	35091131	钢护筒 Φ1000	t	4457.17	3949.64	A.B
3303	35091141	钢护筒 Φ1200	t	4457.17	3949.64	A
3304	35091312	钢质走道板	kg	5.63	5.02	C
3305	35091313	钢板(过道板) δ≥21	t	3798.48	3376.13	B

序号	编码	名称及规格	单位	含税价（元）	除税价（元）	专业类别
3306	35091319	路基箱板	m^2·d	1.15	1.02	B
3307	35091711	铁撑板	块	180.00	159.50	B
3308	35091731	铁撑板	t	5918.14	5249.37	B.C
3309	35091751	铁撑板使用费	t·d	8.80	7.81	A
3310	35091771	铁撑柱	kg	6.49	5.76	B.C
3311	35091791	铁撑柱使用费	t·d	6.70	5.94	B
3312	35091831	钢支架使用费	t·d	6.57	5.82	B
3313	35091901	钢桩帽摊销	kg	5.51	4.89	A.B.C
3314	35091911	送桩器摊销	kg	5.80	5.14	A.B
3315	35092311	打桩专用方木板	只	32.78	29.14	B
3316	35092321	打桩专用圆木墩	只	29.80	26.43	A.B
3317	35110852	注浆管	kg	4.00	3.56	C
3318	35110861	泵管	m	18.00	15.98	B.C
3319	36011011	高密度聚乙烯管件式检查井(HDPE)DN600(白色或新料1.5m～8kN/m2)	座	10921.00	9763.10	C
3320	36011012	高密度聚乙烯管件式检查井(HDPE)DN700(白色或新料1.5m～8kN/m2)	座	15360.00	13731.45	C
3321	36011013	高密度聚乙烯管件式检查井(HDPE)DN800(白色或新料1.5m～8kN/m2)	座	21645.00	19350.08	C
3322	36011014	高密度聚乙烯管件式检查井(HDPE)DN900(白色或新料1.5m～8kN/m2)	座	29948.00	26772.75	C
3323	36011015	高密度聚乙烯管件式检查井(HDPE)DN1000(白色或新料1.5m～10kN/m2)	座	40849.00	36517.97	C
3324	36011015	高密度聚乙烯管件式检查井(HDPE)DN1000(白色或新料1.5m～12.5kN/m2)	座	48124.00	43021.63	C
3325	36011015	高密度聚乙烯管件式检查井(HDPE)DN1000(白色或新料1.5m～8kN/m2)	座	34785.00	31096.91	C
3326	36011016	高密度聚乙烯管件式检查井(HDPE)DN1100(白色或新料1.5m～10kN/m2)	座	49385.00	44148.94	C
3327	36011016	高密度聚乙烯管件式检查井(HDPE)DN1100(白色或新料1.5m～12.5kN/m2)	座	58299.00	52117.83	C
3328	36011016	高密度聚乙烯管件式检查井(HDPE)DN1100(白色或新料1.5m～8kN/m2)	座	41955.00	37506.70	C
3329	36011017	高密度聚乙烯管件式检查井(HDPE)DN1200(白色或新料1.5m～10kN/m2)	座	62808.00	56148.76	C
3330	36011017	高密度聚乙烯管件式检查井(HDPE)DN1200(白色或新料1.5m～12.5kN/m2)	座	74320.00	66440.19	C

序号	编码	名称及规格	单位	含税价（元）	除税价（元）	专业类别
3331	36011017	高密度聚乙烯管件式检查井(HDPE)DN1200(白色或新料1.5m～8kN/m2)	座	53215.00	47572.86	C
3332	36011018	高密度聚乙烯管件式检查井(HDPE)DN1300(白色或新料1.5m～10kN/m2)	座	77682.00	69445.74	C
3333	36011018	高密度聚乙烯管件式检查井(HDPE)DN1300(白色或新料1.5m～12.5kN/m2)	座	92085.00	82321.65	C
3334	36011018	高密度聚乙烯管件式检查井(HDPE)DN1300(白色或新料1.5m～8kN/m2)	座	65683.00	58718.93	C
3335	36011019	高密度聚乙烯管件式检查井(HDPE)DN1400(白色或新料1.5m～10kN/m2)	座	96942.00	86663.69	C
3336	36011019	高密度聚乙烯管件式检查井(HDPE)DN1400(白色或新料1.5m～12.5kN/m2)	座	115067.00	102866.98	C
3337	36011019	高密度聚乙烯管件式检查井(HDPE)DN1400(白色或新料1.5m～8kN/m2)	座	81839.00	73161.99	C
3338	36011020	高密度聚乙烯管件式检查井(HDPE)DN1500(白色或新料2.5m～10kN/m2)	座	120146.00	107407.47	C
3339	36011020	高密度聚乙烯管件式检查井(HDPE)DN1500(白色或新料2.5m～12.5kN/m2)	座	144175.00	128888.79	C
3340	36011020	高密度聚乙烯管件式检查井(HDPE)DN1500(白色或新料2.5m～8kN/m2)	座	102124.00	91296.26	C
3341	36011021	高密度聚乙烯管件式检查井(HDPE)DN1600(白色或新料2.5m～10kN/m2)	座	143251.00	128062.76	C
3342	36011021	高密度聚乙烯管件式检查井(HDPE)DN1600(白色或新料2.5m～12.5kN/m2)	座	171901.00	153675.13	C
3343	36011021	高密度聚乙烯管件式检查井(HDPE)DN1600(白色或新料2.5m～8kN/m2)	座	121763.00	108853.03	C
3344	36011022	高密度聚乙烯管件式检查井(HDPE)DN1800(白色或新料2.5m～10kN/m2)	座	204244.00	182588.95	C
3345	36011022	高密度聚乙烯管件式检查井(HDPE)DN1800(白色或新料2.5m～12.5kN/m2)	座	245093.00	219106.92	C
3346	36011022	高密度聚乙烯管件式检查井(HDPE)DN1800(白色或新料2.5m～8kN/m2)	座	173608.00	155201.14	C
3347	36011023	高密度聚乙烯管件式检查井(HDPE)DN2000(白色或新料2.5m～10kN/m2)	座	297037.00	265543.54	C
3348	36011023	高密度聚乙烯管件式检查井(HDPE)DN2000(白色或新料2.5m～12.5kN/m2)	座	356443.00	318650.99	C
3349	36011023	高密度聚乙烯管件式检查井(HDPE)DN2000(白色或新料2.5m～8kN/m2)	座	252481.00	225711.60	C
3350	36011024	高密度聚乙烯管件式检查井(HDPE)DN2200(白色或新料3m～10kN/m2)	座	433040.00	387126.77	C
3351	36011024	高密度聚乙烯管件式检查井(HDPE)DN2200(白色或新料3m～12.5kN/m2)	座	519646.00	464550.33	C

序号	编码	名称及规格	单位	含税价（元）	除税价（元）	专业类别
3352	36011024	高密度聚乙烯管件式检查井(HDPE)DN2200(白色或新料3m～16kN/m2)	座	623014.00	556958.70	C
3353	36011024	高密度聚乙烯管件式检查井(HDPE)DN2200(白色或新料3m～8kN/m2)	座	367998.00	328980.87	C
3354	36011024	高密度聚乙烯管件式有沉泥室检查井(HDPE)DN2200(白色或新料3m～10kN/m2)	座	458326.00	409731.81	C
3355	36011024	高密度聚乙烯管件式有沉泥室检查井(HDPE)DN2200(白色或新料3m～12.5kN/m2)	座	544934.00	487157.16	C
3356	36011024	高密度聚乙烯管件式有沉泥室检查井(HDPE)DN2200(白色或新料3m～16kN/m2)	座	648301.00	579564.63	C
3357	36011024	高密度聚乙烯管件式有沉泥室检查井(HDPE)DN2200(白色或新料3m～8kN/m2)	座	393287.00	351588.59	C
3358	36011031	高密度聚乙烯井筒式无沉泥室检查井(HDPE)DN600(白色或新料1.5m～10kN/m2)	座	14433.00	12902.74	C
3359	36011031	高密度聚乙烯井筒式无沉泥室检查井(HDPE)DN600(白色或新料1.5m～12.5kN/m2)	座	16689.00	14919.54	C
3360	36011031	高密度聚乙烯井筒式无沉泥室检查井(HDPE)DN600(白色或新料1.5m～8kN/m2)	座	12550.00	11219.38	C
3361	36011031	高密度聚乙烯井筒式有沉泥室检查井(HDPE)DN600(白色或新料1.5m～10kN/m2)	座	16036.00	14335.78	C
3362	36011031	高密度聚乙烯井筒式有沉泥室检查井(HDPE)DN600(白色或新料1.5m～12.5kN/m2)	座	18615.00	16641.34	C
3363	36011031	高密度聚乙烯井筒式有沉泥室检查井(HDPE)DN600(白色或新料1.5m～8kN/m2)	座	13886.00	12413.73	C
3364	36011032	高密度聚乙烯井筒式无沉泥室检查井(HDPE)DN700(白色或新料1.5m～10kN/m2)	座	19902.00	17791.88	C
3365	36011032	高密度聚乙烯井筒式无沉泥室检查井(HDPE)DN700(白色或新料1.5m～12.5kN/m2)	座	23208.00	20747.36	C
3366	36011032	高密度聚乙烯井筒式无沉泥室检查井(HDPE)DN700(白色或新料1.5m～8kN/m2)	座	17149.00	15330.77	C
3367	36011032	高密度聚乙烯井筒式有沉泥室检查井(HDPE)DN700(白色或新料1.5m～10kN/m2)	座	22079.00	19738.07	C
3368	36011032	高密度聚乙烯井筒式有沉泥室检查井(HDPE)DN700(白色或新料1.5m～12.5kN/m2)	座	25822.00	23084.21	C
3369	36011032	高密度聚乙烯井筒式有沉泥室检查井(HDPE)DN700(白色或新料1.5m～8kN/m2)	座	18999.00	16984.62	C
3370	36011033	高密度聚乙烯井筒式无沉泥室检查井(HDPE)DN800(白色或新料1.5m～10kN/m2)	座	29236.00	26136.24	C
3371	36011033	高密度聚乙烯井筒式无沉泥室检查井(HDPE)DN800(白色或新料1.5m～12.5kN/m2)	座	34346.00	30704.45	C
3372	36011033	高密度聚乙烯井筒式无沉泥室检查井(HDPE)DN800(白色或新料1.5m～8kN/m2)	座	24978.00	22329.70	C

序号	编码	名称及规格	单位	含税价（元）	除税价（元）	专业类别
3373	36011033	高密度聚乙烯井筒式有沉泥室检查井(HDPE)DN800(白色或新料1.5m～10kN/m2)	座	32099.00	28695.69	C
3374	36011033	高密度聚乙烯井筒式有沉泥室检查井(HDPE)DN800(白色或新料1.5m～12.5kN/m2)	座	37781.00	33775.25	C
3375	36011033	高密度聚乙烯井筒式有沉泥室检查井(HDPE)DN800(白色或新料1.5m～8kN/m2)	座	27410.00	24503.84	C
3376	36011034	高密度聚乙烯井筒式无沉泥室检查井(HDPE)DN900(白色或新料1.5m～10kN/m2)	座	40395.00	36112.10	C
3377	36011034	高密度聚乙烯井筒式无沉泥室检查井(HDPE)DN900(白色或新料1.5m～12.5kN/m2)	座	47685.00	42629.18	C
3378	36011034	高密度聚乙烯井筒式无沉泥室检查井(HDPE)DN900(白色或新料1.5m～8kN/m2)	座	34318.00	30679.42	C
3379	36011034	高密度聚乙烯井筒式有沉泥室检查井(HDPE)DN900(白色或新料1.5m～10kN/m2)	座	44451.00	39738.07	C
3380	36011034	高密度聚乙烯井筒式有沉泥室检查井(HDPE)DN900(白色或新料1.5m～12.5kN/m2)	座	52556.00	46983.73	C
3381	36011034	高密度聚乙烯井筒式有沉泥室检查井(HDPE)DN900(白色或新料1.5m～8kN/m2)	座	37768.00	33763.63	C
3382	36011035	高密度聚乙烯井筒式无沉泥室检查井(HDPE)DN1000(白色或新料1.5m～8kN/m2)	座	40896.00	36559.99	C
3383	36011035	高密度聚乙烯井筒式有沉泥室检查井(HDPE)DN1000(白色或新料1.5m～8kN/m2)	座	44682.00	39944.57	C
3384	36011036	高密度聚乙烯井筒式无沉泥室检查井(HDPE)DN1100(白色或新料1.5m～8kN/m2)	座	49546.00	44292.87	C
3385	36011036	高密度聚乙烯井筒式有沉泥室检查井(HDPE)DN1100(白色或新料1.5m～8kN/m2)	座	53988.00	48263.90	C
3386	36011037	高密度聚乙烯井筒式无沉泥室检查井(HDPE)DN1200(白色或新料1.5m～8kN/m2)	座	63488.00	56756.66	C
3387	36011037	高密度聚乙烯井筒式有沉泥室检查井(HDPE)DN1200(白色或新料1.5m～8kN/m2)	座	68862.00	61560.88	C
3388	36011038	高密度聚乙烯井筒式无沉泥室检查井(HDPE)DN1300(白色或新料1.5m～8kN/m2)	座	79390.00	70972.64	C
3389	36011038	高密度聚乙烯井筒式有沉泥室检查井(HDPE)DN1300(白色或新料1.5m～8kN/m2)	座	85690.00	76604.68	C
3390	36011039	高密度聚乙烯井筒式无沉泥室检查井(HDPE)DN1400(白色或新料1.5m～8kN/m2)	座	99400.00	88861.08	C
3391	36011039	高密度聚乙烯井筒式有沉泥室检查井(HDPE)DN1400(白色或新料1.5m～8kN/m2)	座	107125.00	95767.03	C
3392	36011051	高密度聚乙烯检查井连接端口(HDPE)工厂预制DN200(白色或新料)	只	557.00	497.94	C
3393	36011051	高密度聚乙烯检查井连接端口(HDPE)现场制作DN200(白色或新料)	只	696.00	622.21	C

序号	编码	名称及规格	单位	含税价（元）	除税价（元）	专业类别
3394	36011052	高密度聚乙烯检查井连接端口(HDPE)工厂预制DN300(白色或新料)	只	901.00	805.47	C
3395	36011052	高密度聚乙烯检查井连接端口(HDPE)现场制作DN300(白色或新料)	只	1127.00	1007.51	C
3396	36011053	高密度聚乙烯检查井连接端口(HDPE)工厂预制DN400(白色或新料)	只	1422.00	1271.23	C
3397	36011053	高密度聚乙烯检查井连接端口(HDPE)现场制作DN400(白色或新料)	只	1774.00	1585.91	C
3398	36011054	高密度聚乙烯检查井连接端口(HDPE)工厂预制DN500(白色或新料)	只	2184.00	1952.44	C
3399	36011054	高密度聚乙烯检查井连接端口(HDPE)现场制作DN500(白色或新料)	只	2726.00	2436.97	C
3400	36011055	高密度聚乙烯检查井连接端口(HDPE)工厂预制DN600(白色或新料)	只	2931.00	2620.24	C
3401	36011055	高密度聚乙烯检查井连接端口(HDPE)现场制作DN600(白色或新料)	只	3665.00	3276.42	C
3402	36011056	高密度聚乙烯检查井连接端口(HDPE)工厂预制DN700(白色或新料)	只	4330.00	3870.91	C
3403	36011056	高密度聚乙烯检查井连接端口(HDPE)现场制作DN700(白色或新料)	只	5411.00	4837.30	C
3404	36011057	高密度聚乙烯检查井连接端口(HDPE)工厂预制DN800(白色或新料)	只	6493.00	5804.58	C
3405	36011057	高密度聚乙烯检查井连接端口(HDPE)现场制作DN800(白色或新料)	只	8133.00	7270.70	C
3406	36011058	高密度聚乙烯检查井连接端口(HDPE)工厂预制DN900(白色或新料)	只	9284.00	8299.66	C
3407	36011058	高密度聚乙烯检查井连接端口(HDPE)现场制作DN900(白色或新料)	只	11605.00	10374.58	C
3408	36011059	高密度聚乙烯检查井连接端口(HDPE)工厂预制DN1000(白色或新料)	只	11221.00	10031.29	C
3409	36011059	高密度聚乙烯检查井连接端口(HDPE)现场制作DN1000(白色或新料)	只	14028.00	12540.68	C
3410	36011060	高密度聚乙烯检查井连接端口(HDPE)工厂预制DN1100(白色或新料)	只	13903.00	12428.93	C
3411	36011060	高密度聚乙烯检查井连接端口(HDPE)现场制作DN1100(白色或新料)	只	17359.00	15518.51	C
3412	36011061	高密度聚乙烯检查井连接端口(HDPE)工厂预制DN1200(白色或新料)	只	18629.00	16653.85	C
3413	36011061	高密度聚乙烯检查井连接端口(HDPE)现场制作DN1200(白色或新料)	只	23286.00	20817.09	C
3414	36011062	高密度聚乙烯检查井连接端口(HDPE)工厂预制DN1300(白色或新料)	只	22794.00	20377.26	C

序号	编码	名称及规格	单位	含税价（元）	除税价（元）	专业类别
3415	36011062	高密度聚乙烯检查井连接端口(HDPE)现场制作 DN1300(白色或新料)	只	28558.00	25530.13	C
3416	36011063	高密度聚乙烯检查井连接端口(HDPE)工厂预制 DN1400(白色或新料)	只	28923.00	25856.43	C
3417	36011063	高密度聚乙烯检查井连接端口(HDPE)现场制作 DN1400(白色或新料)	只	36115.00	32285.89	C
3418	36011121	离心浇铸玻璃钢夹砂管件式(无沉泥室)检查井(FRPM) Φ1000(H=3m,10kN/m²,DN1200)	座	54485.00	48708.21	C
3419	36011121	离心浇铸玻璃钢夹砂管件式(无沉泥室)检查井(FRPM) Φ1000(H=3m,10kN/m²,DN1300)	座	61073.00	54597.71	C
3420	36011121	离心浇铸玻璃钢夹砂管件式(无沉泥室)检查井(FRPM) Φ1000(H=3m,10kN/m²,DN1400)	座	64283.00	57467.37	C
3421	36011121	离心浇铸玻璃钢夹砂管件式(无沉泥室)检查井(FRPM) Φ1000(H=3m,10kN/m²,DN1500)	座	78701.00	70356.70	C
3422	36011121	离心浇铸玻璃钢夹砂管件式(无沉泥室)检查井(FRPM) Φ1000(H=3m,10kN/m²,DN1600)	座	96934.00	86656.53	C
3423	36011121	离心浇铸玻璃钢夹砂管件式(无沉泥室)检查井(FRPM) Φ1000(H=3m,10kN/m²,DN1800)	座	116734.00	104357.23	C
3424	36011121	离心浇铸玻璃钢夹砂管件式(无沉泥室)检查井(FRPM) Φ1000(H=3m,10kN/m²,DN2000)	座	138529.00	123841.41	C
3425	36011121	离心浇铸玻璃钢夹砂管件式(无沉泥室)检查井(FRPM) Φ1000(H=3m,10kN/m²,DN2200)	座	160693.00	143655.46	C
3426	36011121	离心浇铸玻璃钢夹砂管件式(无沉泥室)检查井(FRPM) Φ1000(H=3m,10kN/m²,DN2400)	座	189618.00	169513.68	C
3427	36011121	离心浇铸玻璃钢夹砂管件式(有沉泥室)检查井(FRPM) Φ1000(H=3m,10kN/m²,DN1200)	座	59934.00	53579.47	C
3428	36011121	离心浇铸玻璃钢夹砂管件式(有沉泥室)检查井(FRPM) Φ1000(H=3m,10kN/m²,DN1300)	座	67181.00	60058.11	C
3429	36011121	离心浇铸玻璃钢夹砂管件式(有沉泥室)检查井(FRPM) Φ1000(H=3m,10kN/m²,DN1400)	座	70710.00	63212.94	C
3430	36011121	离心浇铸玻璃钢夹砂管件式(有沉泥室)检查井(FRPM) Φ1000(H=3m,10kN/m²,DN1500)	座	86571.00	77392.28	C
3431	36011121	离心浇铸玻璃钢夹砂管件式(有沉泥室)检查井(FRPM) Φ1000(H=3m,10kN/m²,DN1600)	座	106629.00	95323.62	C
3432	36011121	离心浇铸玻璃钢夹砂管件式(有沉泥室)检查井(FRPM) Φ1000(H=3m,10kN/m²,DN1800)	座	128408.00	114793.49	C
3433	36011121	离心浇铸玻璃钢夹砂管件式(有沉泥室)检查井(FRPM) Φ1000(H=3m,10kN/m²,DN2000)	座	152383.00	136226.53	C
3434	36011121	离心浇铸玻璃钢夹砂管件式(有沉泥室)检查井(FRPM) Φ1000(H=3m,10kN/m²,DN2200)	座	173666.00	155252.99	C
3435	36011121	离心浇铸玻璃钢夹砂管件式(有沉泥室)检查井(FRPM) Φ1000(H=3m,10kN/m²,DN2400)	座	209547.00	187329.70	C

序号	编码	名称及规格	单位	含税价（元）	除税价（元）	专业类别
3436	36011121	连续缠绕玻璃钢夹砂管件式(无沉泥室)检查井(FRPM) Φ1000(H=3m,10kN/m²,DN1200)	座	50671.00	45298.59	C
3437	36011121	连续缠绕玻璃钢夹砂管件式(无沉泥室)检查井(FRPM) Φ1000(H=3m,10kN/m²,DN1300)	座	56798.00	50775.97	C
3438	36011121	连续缠绕玻璃钢夹砂管件式(无沉泥室)检查井(FRPM) Φ1000(H=3m,10kN/m²,DN1400)	座	59783.00	53444.48	C
3439	36011121	连续缠绕玻璃钢夹砂管件式(无沉泥室)检查井(FRPM) Φ1000(H=3m,10kN/m²,DN1500)	座	73192.00	65431.79	C
3440	36011121	连续缠绕玻璃钢夹砂管件式(无沉泥室)检查井(FRPM) Φ1000(H=3m,10kN/m²,DN1600)	座	90149.00	80590.92	C
3441	36011121	连续缠绕玻璃钢夹砂管件式(无沉泥室)检查井(FRPM) Φ1000(H=3m,10kN/m²,DN1800)	座	108563.00	97052.57	C
3442	36011121	连续缠绕玻璃钢夹砂管件式(无沉泥室)检查井(FRPM) Φ1000(H=3m,10kN/m²,DN2000)	座	128832.00	115172.54	C
3443	36011121	连续缠绕玻璃钢夹砂管件式(无沉泥室)检查井(FRPM) Φ1000(H=3m,10kN/m²,DN2200)	座	149444.00	133599.14	C
3444	36011121	连续缠绕玻璃钢夹砂管件式(无沉泥室)检查井(FRPM) Φ1000(H=3m,10kN/m²,DN2400)	座	176344.00	157647.06	C
3445	36011121	连续缠绕玻璃钢夹砂管件式(有沉泥室)检查井(FRPM) Φ1000(H=3m,10kN/m²,DN1200)	座	55738.00	49828.36	C
3446	36011121	连续缠绕玻璃钢夹砂管件式(有沉泥室)检查井(FRPM) Φ1000(H=3m,10kN/m²,DN1300)	座	62478.00	55853.75	C
3447	36011121	连续缠绕玻璃钢夹砂管件式(有沉泥室)检查井(FRPM) Φ1000(H=3m,10kN/m²,DN1400)	座	65760.00	58787.77	C
3448	36011121	连续缠绕玻璃钢夹砂管件式(有沉泥室)检查井(FRPM) Φ1000(H=3m,10kN/m²,DN1500)	座	80511.00	71974.79	C
3449	36011121	连续缠绕玻璃钢夹砂管件式(有沉泥室)检查井(FRPM) Φ1000(H=3m,10kN/m²,DN1600)	座	99165.00	88650.99	C
3450	36011121	连续缠绕玻璃钢夹砂管件式(有沉泥室)检查井(FRPM) Φ1000(H=3m,10kN/m²,DN1800)	座	119419.00	106757.55	C
3451	36011121	连续缠绕玻璃钢夹砂管件式(有沉泥室)检查井(FRPM) Φ1000(H=3m,10kN/m²,DN2000)	座	141716.00	126690.51	C
3452	36011121	连续缠绕玻璃钢夹砂管件式(有沉泥室)检查井(FRPM) Φ1000(H=3m,10kN/m²,DN2200)	座	161509.00	144384.95	C
3453	36011121	连续缠绕玻璃钢夹砂管件式(有沉泥室)检查井(FRPM) Φ1000(H=3m,10kN/m²,DN2400)	座	194879.00	174216.88	C
3454	36011123	球墨铸铁防盗窨井盖座 Φ500	套	1683.00	1504.56	B
3455	36011125	球墨铸铁防盗窨井盖座 Φ700	套	1824.33	1630.90	B
3456	36011127	球墨铸铁防盗窨井盖座 Φ800	套	2129.00	1903.27	B

序号	编码	名称及规格	单位	含税价（元）	除税价（元）	专业类别
3457	36011130	离心浇铸玻璃钢夹砂井筒式(无沉泥室)检查井(FRPM)Φ800(H=3m,10kN/m²,DN300)	座	19719.00	17628.29	C
3458	36011130	离心浇铸玻璃钢夹砂井筒式(无沉泥室)检查井(FRPM)Φ800(H=3m,10kN/m²,DN400)	座	20745.00	18545.50	C
3459	36011130	离心浇铸玻璃钢夹砂井筒式(无沉泥室)检查井(FRPM)Φ800(H=3m,10kN/m²,DN500)	座	21214.00	18964.78	C
3460	36011130	离心浇铸玻璃钢夹砂井筒式(无沉泥室)检查井(FRPM)Φ800(H=3m,10kN/m²,DN600)	座	21684.00	19384.95	C
3461	36011130	离心浇铸玻璃钢夹砂井筒式(有沉泥室)检查井(FRPM)Φ800(H=3m,10kN/m²,DN300)	座	22125.00	19779.19	C
3462	36011130	离心浇铸玻璃钢夹砂井筒式(有沉泥室)检查井(FRPM)Φ800(H=3m,10kN/m²,DN400)	座	23151.00	20696.41	C
3463	36011130	离心浇铸玻璃钢夹砂井筒式(有沉泥室)检查井(FRPM)Φ800(H=3m,10kN/m²,DN500)	座	23666.00	21156.80	C
3464	36011130	离心浇铸玻璃钢夹砂井筒式(有沉泥室)检查井(FRPM)Φ800(H=3m,10kN/m²,DN600)	座	24181.00	21617.20	C
3465	36011130	连续缠绕玻璃钢夹砂井筒式(无沉泥室)检查井(FRPM)Φ800(H=3m,10kN/m²,DN300)	座	18339.00	16394.60	C
3466	36011130	连续缠绕玻璃钢夹砂井筒式(无沉泥室)检查井(FRPM)Φ800(H=3m,10kN/m²,DN400)	座	19293.00	17247.45	C
3467	36011130	连续缠绕玻璃钢夹砂井筒式(无沉泥室)检查井(FRPM)Φ800(H=3m,10kN/m²,DN500)	座	19729.00	17637.23	C
3468	36011130	连续缠绕玻璃钢夹砂井筒式(无沉泥室)检查井(FRPM)Φ800(H=3m,10kN/m²,DN600)	座	20166.00	18027.89	C
3469	36011130	连续缠绕玻璃钢夹砂井筒式(有沉泥室)检查井(FRPM)Φ800(H=3m,10kN/m²,DN300)	座	20576.00	18394.42	C
3470	36011130	连续缠绕玻璃钢夹砂井筒式(有沉泥室)检查井(FRPM)Φ800(H=3m,10kN/m²,DN400)	座	21530.00	19247.27	C
3471	36011130	连续缠绕玻璃钢夹砂井筒式(有沉泥室)检查井(FRPM)Φ800(H=3m,10kN/m²,DN500)	座	22009.00	19675.49	C
3472	36011130	连续缠绕玻璃钢夹砂井筒式(有沉泥室)检查井(FRPM)Φ800(H=3m,10kN/m²,DN600)	座	22488.00	20103.70	C
3473	36011131	离心浇铸玻璃钢夹砂井筒式(无沉泥室)检查井(FRPM)Φ1000(H=3m,10kN/m²,DN300)	座	23008.00	20568.57	C
3474	36011131	离心浇铸玻璃钢夹砂井筒式(无沉泥室)检查井(FRPM)Φ1000(H=3m,10kN/m²,DN400)	座	24034.00	21485.79	C
3475	36011131	离心浇铸玻璃钢夹砂井筒式(无沉泥室)检查井(FRPM)Φ1000(H=3m,10kN/m²,DN500)	座	24503.00	21905.06	C
3476	36011131	离心浇铸玻璃钢夹砂井筒式(无沉泥室)检查井(FRPM)Φ1000(H=3m,10kN/m²,DN600)	座	24973.00	22325.23	C
3477	36011131	离心浇铸玻璃钢夹砂井筒式(无沉泥室)检查井(FRPM)Φ1000(H=3m,10kN/m²,DN800)	座	32242.00	28823.53	C

序号	编码	名称及规格	单位	含税价（元）	除税价（元）	专业类别
3478	36011131	离心浇铸玻璃钢夹砂井筒式(有沉泥室)检查井(FRPM) Φ1000(H=3m,10kN/m²,DN300)	座	25413.00	22718.58	C
3479	36011131	离心浇铸玻璃钢夹砂井筒式(有沉泥室)检查井(FRPM) Φ1000(H=3m,10kN/m²,DN400)	座	26439.00	23635.79	C
3480	36011131	离心浇铸玻璃钢夹砂井筒式(有沉泥室)检查井(FRPM) Φ1000(H=3m,10kN/m²,DN500)	座	26954.00	24096.19	C
3481	36011131	离心浇铸玻璃钢夹砂井筒式(有沉泥室)检查井(FRPM) Φ1000(H=3m,10kN/m²,DN600)	座	27470.00	24557.48	C
3482	36011131	离心浇铸玻璃钢夹砂井筒式(有沉泥室)检查井(FRPM) Φ1000(H=3m,10kN/m²,DN800)	座	35465.00	31704.81	C
3483	36011131	连续缠绕玻璃钢夹砂井筒式(无沉泥室)检查井(FRPM) Φ1000(H=3m,10kN/m²,DN300)	座	21397.00	19128.37	C
3484	36011131	连续缠绕玻璃钢夹砂井筒式(无沉泥室)检查井(FRPM) Φ1000(H=3m,10kN/m²,DN400)	座	22352.00	19982.12	C
3485	36011131	连续缠绕玻璃钢夹砂井筒式(无沉泥室)检查井(FRPM) Φ1000(H=3m,10kN/m²,DN500)	座	22788.00	20371.89	C
3486	36011131	连续缠绕玻璃钢夹砂井筒式(无沉泥室)检查井(FRPM) Φ1000(H=3m,10kN/m²,DN600)	座	23225.00	20762.56	C
3487	36011131	连续缠绕玻璃钢夹砂井筒式(无沉泥室)检查井(FRPM) Φ1000(H=3m,10kN/m²,DN800)	座	29985.00	26805.83	C
3488	36011131	连续缠绕玻璃钢夹砂井筒式(有沉泥室)检查井(FRPM) Φ1000(H=3m,10kN/m²,DN300)	座	23634.00	21128.20	C
3489	36011131	连续缠绕玻璃钢夹砂井筒式(有沉泥室)检查井(FRPM) Φ1000(H=3m,10kN/m²,DN400)	座	24588.00	21981.05	C
3490	36011131	连续缠绕玻璃钢夹砂井筒式(有沉泥室)检查井(FRPM) Φ1000(H=3m,10kN/m²,DN500)	座	25067.00	22409.26	C
3491	36011131	连续缠绕玻璃钢夹砂井筒式(有沉泥室)检查井(FRPM) Φ1000(H=3m,10kN/m²,DN600)	座	25547.00	22838.37	C
3492	36011131	连续缠绕玻璃钢夹砂井筒式(有沉泥室)检查井(FRPM) Φ1000(H=3m,10kN/m²,DN800)	座	32982.00	29485.07	C
3493	36011132	离心浇铸玻璃钢夹砂井筒式(无沉泥室)检查井(FRPM) Φ1200(H=3m,10kN/m²,DN1000)	座	48551.00	43403.36	C
3494	36011132	离心浇铸玻璃钢夹砂井筒式(有沉泥室)检查井(FRPM) Φ1200(H=3m,10kN/m²,DN1000)	座	53405.00	47742.71	C
3495	36011132	连续缠绕玻璃钢夹砂井筒式(无沉泥室)检查井(FRPM) Φ1200(H=3m,10kN/m²,DN1000)	座	45152.00	40364.74	C
3496	36011132	连续缠绕玻璃钢夹砂井筒式(有沉泥室)检查井(FRPM) Φ1200(H=3m,10kN/m²,DN1000)	座	49667.00	44401.04	C
3497	36011136	离心浇铸玻璃钢夹砂管二通转折检查井(FRPM) Φ1000(H=3m,10kN/m²,DN500)	座	33080.00	29572.68	C
3498	36011136	离心浇铸玻璃钢夹砂管二通转折检查井(FRPM) Φ1000(H=3m,10kN/m²,DN600)	座	33713.00	30138.57	C

序号	编码	名称及规格	单位	含税价（元）	除税价（元）	专业类别
3499	36011136	离心浇铸玻璃钢夹砂管二通转折检查井(FRPM) Φ1000(H=3m,10kN/m²,DN800)	座	43528.00	38912.93	C
3500	36011136	离心浇铸玻璃钢夹砂管二通转折检查井(FRPM) Φ1200(H=3m,10kN/m²,DN1000)	座	65543.00	58593.78	C
3501	36011136	离心浇铸玻璃钢夹砂管二通转折检查井(FRPM) Φ1200(H=3m,10kN/m²,DN600)	座	41863.00	37424.46	C
3502	36011136	离心浇铸玻璃钢夹砂管二通转折检查井(FRPM) Φ1200(H=3m,10kN/m²,DN800)	座	51504.00	46043.27	C
3503	36011136	离心浇铸玻璃钢夹砂管二通转折检查井(FRPM) Φ1400(H=3m,10kN/m²,DN1000)	座	77138.00	68959.41	C
3504	36011136	离心浇铸玻璃钢夹砂管二通转折检查井(FRPM) Φ1400(H=3m,10kN/m²,DN1200)	座	83238.00	74412.66	C
3505	36011136	离心浇铸玻璃钢夹砂管二通转折检查井(FRPM) Φ1400(H=3m,10kN/m²,DN800)	座	67273.00	60140.35	C
3506	36011136	离心浇铸玻璃钢夹砂管二通转折检查井(FRPM) Φ1500(H=3m,10kN/m²,DN1000)	座	94440.00	84426.96	C
3507	36011136	离心浇铸玻璃钢夹砂管二通转折检查井(FRPM) Φ1500(H=3m,10kN/m²,DN1200)	座	100539.00	89879.31	C
3508	36011136	离心浇铸玻璃钢夹砂管二通转折检查井(FRPM) Φ1500(H=3m,10kN/m²,DN1300)	座	107376.00	95991.42	C
3509	36011136	离心浇铸玻璃钢夹砂管二通转折检查井(FRPM) Φ1600(H=3m,10kN/m²,DN1200)	座	109678.00	98049.35	C
3510	36011136	离心浇铸玻璃钢夹砂管二通转折检查井(FRPM) Φ1600(H=3m,10kN/m²,DN1300)	座	115146.00	102937.60	C
3511	36011136	离心浇铸玻璃钢夹砂管二通转折检查井(FRPM) Φ1600(H=3m,10kN/m²,DN1400)	座	120356.00	107595.21	C
3512	36011136	离心浇铸玻璃钢夹砂管二通转折检查井(FRPM) Φ1800(H=3m,10kN/m²,DN1000)	座	128408.00	114793.49	C
3513	36011136	离心浇铸玻璃钢夹砂管二通转折检查井(FRPM) Φ1800(H=3m,10kN/m²,DN1200)	座	134508.00	120246.74	C
3514	36011136	离心浇铸玻璃钢夹砂管二通转折检查井(FRPM) Φ1800(H=3m,10kN/m²,DN1300)	座	141343.00	126357.05	C
3515	36011136	离心浇铸玻璃钢夹砂管二通转折检查井(FRPM) Φ1800(H=3m,10kN/m²,DN1400)	座	146553.00	131014.66	C
3516	36011136	离心浇铸玻璃钢夹砂管二通转折检查井(FRPM) Φ1800(H=3m,10kN/m²,DN1500)	座	154386.00	138017.16	C
3517	36011136	离心浇铸玻璃钢夹砂管二通转折检查井(FRPM) Φ1800(H=3m,10kN/m²,DN1600)	座	163604.00	146257.82	C
3518	36011136	离心浇铸玻璃钢夹砂管二通转折检查井(FRPM) Φ2000(H=3m,10kN/m²,DN1200)	座	162358.00	145143.93	C
3519	36011136	离心浇铸玻璃钢夹砂管二通转折检查井(FRPM) Φ2000(H=3m,10kN/m²,DN1300)	座	167827.00	150033.08	C

序号	编码	名称及规格	单位	含税价（元）	除税价（元）	专业类别
3520	36011136	离心浇铸玻璃钢夹砂管二通转折检查井(FRPM)Φ2000(H=3m,10kN/m²,DN1400)	座	171299.00	153136.96	C
3521	36011136	离心浇铸玻璃钢夹砂管二通转折检查井(FRPM)Φ2000(H=3m,10kN/m²,DN1500)	座	177828.00	158973.72	C
3522	36011136	离心浇铸玻璃钢夹砂管二通转折检查井(FRPM)Φ2000(H=3m,10kN/m²,DN1600)	座	187046.00	167214.38	C
3523	36011136	离心浇铸玻璃钢夹砂管二通转折检查井(FRPM)Φ2000(H=3m,10kN/m²,DN1800)	座	200089.00	178874.49	C
3524	36011136	离心浇铸玻璃钢夹砂管二通转折检查井(FRPM)Φ2200(H=3m,10kN/m²,DN1300)	座	184154.00	164629.00	C
3525	36011136	离心浇铸玻璃钢夹砂管二通转折检查井(FRPM)Φ2200(H=3m,10kN/m²,DN1500)	座	195024.00	174346.50	C
3526	36011136	离心浇铸玻璃钢夹砂管二通转折检查井(FRPM)Φ2200(H=3m,10kN/m²,DN1600)	座	204242.00	182587.16	C
3527	36011136	离心浇铸玻璃钢夹砂管二通转折检查井(FRPM)Φ2200(H=3m,10kN/m²,DN1800)	座	217285.00	194247.27	C
3528	36011136	离心浇铸玻璃钢夹砂管二通转折检查井(FRPM)Φ2200(H=3m,10kN/m²,DN2000)	座	236646.00	211555.52	C
3529	36011136	离心浇铸玻璃钢夹砂管二通转折检查井(FRPM)Φ2400(H=3m,10kN/m²,DN1400)	座	231736.00	207166.10	C
3530	36011136	离心浇铸玻璃钢夹砂管二通转折检查井(FRPM)Φ2400(H=3m,10kN/m²,DN1600)	座	243104.00	217328.80	C
3531	36011136	离心浇铸玻璃钢夹砂管二通转折检查井(FRPM)Φ2400(H=3m,10kN/m²,DN1800)	座	251799.00	225101.91	C
3532	36011136	离心浇铸玻璃钢夹砂管二通转折检查井(FRPM)Φ2400(H=3m,10kN/m²,DN2000)	座	267933.00	239525.30	C
3533	36011136	离心浇铸玻璃钢夹砂管二通转折检查井(FRPM)Φ2400(H=3m,10kN/m²,DN2200)	座	284047.00	253930.81	C
3534	36011136	离心浇铸玻璃钢夹砂管二通转折检查井(FRPM)Φ800(H=3m,10kN/m²,DN300)	座	26622.00	23799.39	C
3535	36011136	离心浇铸玻璃钢夹砂管二通转折检查井(FRPM)Φ800(H=3m,10kN/m²,DN400)	座	28007.00	25037.55	C
3536	36011136	离心浇铸玻璃钢夹砂管二通转折检查井(FRPM)Φ800(H=3m,10kN/m²,DN500)	座	28641.00	25604.33	C
3537	36011136	离心浇铸玻璃钢夹砂管二通转折检查井(FRPM)Φ800(H=3m,10kN/m²,DN600)	座	29274.00	26170.21	C
3538	36011136	连续缠绕玻璃钢夹砂管二通转折检查井(FRPM)Φ1000(H=3m,10kN/m²,DN500)	座	30764.00	27502.23	C
3539	36011136	连续缠绕玻璃钢夹砂管二通转折检查井(FRPM)Φ1000(H=3m,10kN/m²,DN600)	座	31353.00	28028.79	C
3540	36011136	连续缠绕玻璃钢夹砂管二通转折检查井(FRPM)Φ1000(H=3m,10kN/m²,DN800)	座	40481.00	36188.99	C

序号	编码	名称及规格	单位	含税价（元）	除税价（元）	专业类别
3541	36011136	连续缠绕玻璃钢夹砂管二通转折检查井(FRPM) Φ1200(H=3m,10kN/m²,DN1000)	座	60855.00	54402.82	C
3542	36011136	连续缠绕玻璃钢夹砂管二通转折检查井(FRPM) Φ1200(H=3m,10kN/m²,DN600)	座	38933.00	34805.11	C
3543	36011136	连续缠绕玻璃钢夹砂管二通转折检查井(FRPM) Φ1200(H=3m,10kN/m²,DN800)	座	47899.00	42820.49	C
3544	36011136	连续缠绕玻璃钢夹砂管二通转折检查井(FRPM) Φ1400(H=3m,10kN/m²,DN1000)	座	71738.00	64131.95	C
3545	36011136	连续缠绕玻璃钢夹砂管二通转折检查井(FRPM) Φ1400(H=3m,10kN/m²,DN1200)	座	77411.00	69203.47	C
3546	36011136	连续缠绕玻璃钢夹砂管二通转折检查井(FRPM) Φ1400(H=3m,10kN/m²,DN800)	座	62564.00	55930.63	C
3547	36011136	连续缠绕玻璃钢夹砂管二通转折检查井(FRPM) Φ1500(H=3m,10kN/m²,DN1000)	座	87829.00	78516.90	C
3548	36011136	连续缠绕玻璃钢夹砂管二通转折检查井(FRPM) Φ1500(H=3m,10kN/m²,DN1200)	座	93501.00	83587.52	C
3549	36011136	连续缠绕玻璃钢夹砂管二通转折检查井(FRPM) Φ1500(H=3m,10kN/m²,DN1300)	座	99860.00	89272.30	C
3550	36011136	连续缠绕玻璃钢夹砂管二通转折检查井(FRPM) Φ1600(H=3m,10kN/m²,DN1200)	座	102001.00	91186.30	C
3551	36011136	连续缠绕玻璃钢夹砂管二通转折检查井(FRPM) Φ1600(H=3m,10kN/m²,DN1300)	座	107086.00	95732.17	C
3552	36011136	连续缠绕玻璃钢夹砂管二通转折检查井(FRPM) Φ1600(H=3m,10kN/m²,DN1400)	座	111931.00	100063.47	C
3553	36011136	连续缠绕玻璃钢夹砂管二通转折检查井(FRPM) Φ1800(H=3m,10kN/m²,DN1000)	座	119419.00	106757.55	C
3554	36011136	连续缠绕玻璃钢夹砂管二通转折检查井(FRPM) Φ1800(H=3m,10kN/m²,DN1200)	座	125092.00	111829.07	C
3555	36011136	连续缠绕玻璃钢夹砂管二通转折检查井(FRPM) Φ1800(H=3m,10kN/m²,DN1300)	座	131449.00	117512.07	C
3556	36011136	连续缠绕玻璃钢夹砂管二通转折检查井(FRPM) Φ1800(H=3m,10kN/m²,DN1400)	座	136294.00	121843.38	C
3557	36011136	连续缠绕玻璃钢夹砂管二通转折检查井(FRPM) Φ1800(H=3m,10kN/m²,DN1500)	座	143579.00	128355.98	C
3558	36011136	连续缠绕玻璃钢夹砂管二通转折检查井(FRPM) Φ1800(H=3m,10kN/m²,DN1600)	座	152152.00	136020.03	C
3559	36011136	连续缠绕玻璃钢夹砂管二通转折检查井(FRPM) Φ2000(H=3m,10kN/m²,DN1200)	座	150993.00	134983.91	C
3560	36011136	连续缠绕玻璃钢夹砂管二通转折检查井(FRPM) Φ2000(H=3m,10kN/m²,DN1300)	座	156079.00	139530.66	C
3561	36011136	连续缠绕玻璃钢夹砂管二通转折检查井(FRPM) Φ2000(H=3m,10kN/m²,DN1400)	座	159308.00	142417.31	C

序号	编码	名称及规格	单位	含税价（元）	除税价（元）	专业类别
3562	36011136	连续缠绕玻璃钢夹砂管二通转折检查井(FRPM)Φ2000(H=3m,10kN/m²,DN1500)	座	165380.00	147845.52	C
3563	36011136	连续缠绕玻璃钢夹砂管二通转折检查井(FRPM)Φ2000(H=3m,10kN/m²,DN1600)	座	173953.00	155509.57	C
3564	36011136	连续缠绕玻璃钢夹砂管二通转折检查井(FRPM)Φ2000(H=3m,10kN/m²,DN1800)	座	186083.00	166353.48	C
3565	36011136	连续缠绕玻璃钢夹砂管二通转折检查井(FRPM)Φ2200(H=3m,10kN/m²,DN1300)	座	171263.00	153104.77	C
3566	36011136	连续缠绕玻璃钢夹砂管二通转折检查井(FRPM)Φ2200(H=3m,10kN/m²,DN1500)	座	181372.00	162141.96	C
3567	36011136	连续缠绕玻璃钢夹砂管二通转折检查井(FRPM)Φ2200(H=3m,10kN/m²,DN1600)	座	189945.00	169806.01	C
3568	36011136	连续缠绕玻璃钢夹砂管二通转折检查井(FRPM)Φ2200(H=3m,10kN/m²,DN1800)	座	202075.00	180649.92	C
3569	36011136	连续缠绕玻璃钢夹砂管二通转折检查井(FRPM)Φ2200(H=3m,10kN/m²,DN2000)	座	220081.00	196746.83	C
3570	36011136	连续缠绕玻璃钢夹砂管二通转折检查井(FRPM)Φ2400(H=3m,10kN/m²,DN1400)	座	215514.00	192664.04	C
3571	36011136	连续缠绕玻璃钢夹砂管二通转折检查井(FRPM)Φ2400(H=3m,10kN/m²,DN1600)	座	226087.00	202116.04	C
3572	36011136	连续缠绕玻璃钢夹砂管二通转折检查井(FRPM)Φ2400(H=3m,10kN/m²,DN1800)	座	234173.00	209344.72	C
3573	36011136	连续缠绕玻璃钢夹砂管二通转折检查井(FRPM)Φ2400(H=3m,10kN/m²,DN2000)	座	249178.00	222758.81	C
3574	36011136	连续缠绕玻璃钢夹砂管二通转折检查井(FRPM)Φ2400(H=3m,10kN/m²,DN2200)	座	264164.00	236155.91	C
3575	36011136	连续缠绕玻璃钢夹砂管二通转折检查井(FRPM)Φ800(H=3m,10kN/m²,DN300)	座	24758.00	22133.02	C
3576	36011136	连续缠绕玻璃钢夹砂管二通转折检查井(FRPM)Φ800(H=3m,10kN/m²,DN400)	座	26046.00	23284.46	C
3577	36011136	连续缠绕玻璃钢夹砂管二通转折检查井(FRPM)Φ800(H=3m,10kN/m²,DN500)	座	26636.00	23811.91	C
3578	36011136	连续缠绕玻璃钢夹砂管二通转折检查井(FRPM)Φ800(H=3m,10kN/m²,DN600)	座	27225.00	24338.46	C
3579	36011141	高模量聚丙烯检查井(HMPP)DN800(H=2m，2个出口，SN10)	座	14490.58	12954.21	C
3580	36011141	高模量聚丙烯检查井(HMPP)DN800(H=2m，2个出口，SN12.5)	座	15560.29	13910.50	C
3581	36011141	高模量聚丙烯检查井(HMPP)DN800(H=2m，2个出口，SN16)	座	17161.73	15342.15	C
3582	36011141	高模量聚丙烯检查井(HMPP)DN800(H=2m，2个出口，SN8)	座	13361.28	11944.65	C

序号	编码	名称及规格	单位	含税价（元）	除税价（元）	专业类别
3583	36011142	高模量聚丙烯检查井(HMPP)DN1000(H=2m，2个出口，SN10)	座	18031.16	16119.40	C
3584	36011142	高模量聚丙烯检查井(HMPP)DN1000(H=2m，2个出口，SN12.5)	座	20035.43	17911.17	C
3585	36011142	高模量聚丙烯检查井(HMPP)DN1000(H=2m，2个出口，SN16)	座	21602.07	19311.70	C
3586	36011142	高模量聚丙烯检查井(HMPP)DN1000(H=2m，2个出口，SN8)	座	17294.99	15461.28	C
3587	36011143	高模量聚丙烯检查井(HMPP)DN1200(H=2m，2个出口，SN10)	座	22674.48	20270.41	C
3588	36011143	高模量聚丙烯检查井(HMPP)DN1200(H=2m，2个出口，SN12.5)	座	24017.41	21470.95	C
3589	36011143	高模量聚丙烯检查井(HMPP)DN1200(H=2m，2个出口，SN16)	座	26410.10	23609.96	C
3590	36011143	高模量聚丙烯检查井(HMPP)DN1200(H=2m，2个出口，SN8)	座	20034.81	17910.61	C
3591	36011144	高模量聚丙烯检查井(HMPP)DN1400(H=2.5m，2个出口，SN10)	座	32806.63	29328.29	C
3592	36011144	高模量聚丙烯检查井(HMPP)DN1400(H=2.5m，2个出口，SN12.5)	座	36075.99	32251.02	C
3593	36011144	高模量聚丙烯检查井(HMPP)DN1400(H=2.5m，2个出口，SN16)	座	39672.28	35466.01	C
3594	36011144	高模量聚丙烯检查井(HMPP)DN1400(H=2.5m，2个出口，SN8)	座	29834.49	26671.28	C
3595	36011144	高模量聚丙烯检查井(HMPP)DN1500(H=2.5m，2个出口，SN10)	座	35202.17	31469.85	C
3596	36011144	高模量聚丙烯检查井(HMPP)DN1500(H=2.5m，2个出口，SN12.5)	座	38708.82	34604.70	C
3597	36011144	高模量聚丙烯检查井(HMPP)DN1500(H=2.5m，2个出口，SN16)	座	42566.14	38053.05	C
3598	36011144	高模量聚丙烯检查井(HMPP)DN1500(H=2.5m，2个出口，SN8)	座	32014.31	28619.98	C
3599	36011145	高模量聚丙烯检查井(HMPP)DN1600(H=3m，2个出口，SN10)	座	38464.61	34386.38	C
3600	36011145	高模量聚丙烯检查井(HMPP)DN1600(H=3m，2个出口，SN12.5)	座	47623.92	42574.58	C
3601	36011145	高模量聚丙烯检查井(HMPP)DN1600(H=3m，2个出口，SN16)	座	54779.98	48971.91	C
3602	36011145	高模量聚丙烯检查井(HMPP)DN1600(H=3m，2个出口，SN8)	座	34677.52	31000.82	C
3603	36011145	高模量聚丙烯检查井(HMPP)DN1800(H=3.5m，2个出口，SN10)	座	49947.03	44651.38	C

序号	编码	名称及规格	单位	含税价（元）	除税价（元）	专业类别
3604	36011145	高模量聚丙烯检查井(HMPP)DN1800(H=3.5m，2个出口，SN12.5)	座	51929.79	46423.91	C
3605	36011145	高模量聚丙烯检查井(HMPP)DN1800(H=3.5m，2个出口，SN16)	座	59270.80	52986.59	C
3606	36011145	高模量聚丙烯检查井(HMPP)DN1800(H=3.5m，2个出口，SN8)	座	43851.47	39202.10	C
3607	36011146	高模量聚丙烯检查井(HMPP)DN2000(H=3.5m，2个出口，SN10)	座	72594.28	64897.44	C
3608	36011146	高模量聚丙烯检查井(HMPP)DN2000(H=3.5m，2个出口，SN12.5)	座	79316.89	70907.29	C
3609	36011146	高模量聚丙烯检查井(HMPP)DN2000(H=3.5m，2个出口，SN16)	座	87295.71	78040.15	C
3610	36011146	高模量聚丙烯检查井(HMPP)DN2000(H=3.5m，2个出口，SN8)	座	65404.94	58470.36	C
3611	36011146	高模量聚丙烯检查井(HMPP)DN2200(H=3.5m，2个出口，SN10)	座	76408.62	68307.37	C
3612	36011146	高模量聚丙烯检查井(HMPP)DN2200(H=3.5m，2个出口，SN12.5)	座	79204.33	70806.66	C
3613	36011146	高模量聚丙烯检查井(HMPP)DN2200(H=3.5m，2个出口，SN16)	座	82446.06	73704.68	C
3614	36011146	高模量聚丙烯检查井(HMPP)DN2200(H=3.5m，2个出口，SN8)	座	70345.82	62887.38	C
3615	36011146	高模量聚丙烯检查井(HMPP)DN2400(H=4m，2个出口，SN10)	座	79071.82	70688.20	C
3616	36011146	高模量聚丙烯检查井(HMPP)DN2400(H=4m，2个出口，SN12.5)	座	83629.64	74762.77	C
3617	36011146	高模量聚丙烯检查井(HMPP)DN2400(H=4m，2个出口，SN16)	座	88809.69	79393.61	C
3618	36011146	高模量聚丙烯检查井(HMPP)DN2400(H=4m，2个出口，SN8)	座	76744.17	68607.34	C
3619	36011147	高模量聚丙烯检查井(HMPP)DN2500(H=4m，2个出口，SN10)	座	99232.50	88711.34	C
3620	36011147	高模量聚丙烯检查井(HMPP)DN2500(H=4m，2个出口，SN12.5)	座	108305.75	96822.59	C
3621	36011147	高模量聚丙烯检查井(HMPP)DN2500(H=4m，2个出口，SN16)	座	121672.81	108772.40	C
3622	36011147	高模量聚丙烯检查井(HMPP)DN2500(H=4m，2个出口，SN8)	座	94138.77	84157.67	C
3623	36011148	高模量聚丙烯检查井(HMPP)DN3000(H=5m，2个出口，SN10)	座	120454.12	107682.93	C
3624	36011148	高模量聚丙烯检查井(HMPP)DN3000(H=5m，2个出口，SN12.5)	座	132476.92	118431.00	C

序号	编码	名称及规格	单位	含税价（元）	除税价（元）	专业类别
3625	36011148	高模量聚丙烯检查井(HMPP)DN3000(H=5m，2个出口，SN16)	座	145702.01	130253.90	C
3626	36011148	高模量聚丙烯检查井(HMPP)DN3000(H=5m，2个出口，SN8)	座	109524.30	97911.94	C
3627	36011149	高模量聚丙烯检查井(HMPP)DN3500(H=5m，2个出口，SN10)	座	170109.71	152073.76	C
3628	36011149	高模量聚丙烯检查井(HMPP)DN3500(H=5m，2个出口，SN12.5)	座	187098.07	167260.92	C
3629	36011149	高模量聚丙烯检查井(HMPP)DN3500(H=5m，2个出口，SN16)	座	205785.27	183966.81	C
3630	36011149	高模量聚丙烯检查井(HMPP)DN3500(H=5m，2个出口，SN8)	座	154665.74	138267.24	C
3631	36012001	铁边方窨井盖	块	85.80	76.70	C
3632	36012301	方窨井座	只	33.39	29.85	C
3633	36012711	铸铁窨井雨污水座(市政90型)	只	471.19	421.23	C
3634	36012811	铸铁窨井雨污水盖(市政90型)	只	459.17	410.49	C
3635	36012831	铸铁窨井雨污水盖座(市政90型)	套	930.36	831.72	C
3636	36013021	Ⅰ型雨水进水口盖	只	24.86	22.22	C
3637	36013031	Ⅰ型雨水进水口座	只	27.09	24.22	C
3638	36013041	Ⅱ型雨水进水口盖	只	20.72	18.52	C
3639	36013051	Ⅱ型雨水进水口座	只	28.46	25.44	C
3640	36013061	Ⅱ型进水侧石	块	72.14	64.49	C
3641	36013071	Ⅲ型铸铁进水口盖	只	472.69	422.57	C
3642	36013081	Ⅲ型铸铁进水口座	只	372.11	332.66	C
3643	36013121	铸铁侧向进水口	只	115.46	103.22	C
3644	36014511	Ⅰ型钢筋混凝土盖板	块	238.80	213.48	C
3645	36014512	Ⅱ型钢筋混凝土盖板	块	383.40	342.75	C
3646	36016631	防沉降窨井盖板 2500×2000×200	块	1500.00	1340.96	C
3647	36030102	加筋带　宽度10cm	m	0.82	0.73	A
3648	36030102	加筋带　宽度5cm	m	0.63	0.56	A
3649	36030102	加筋带　宽度7cm	m	0.72	0.64	A
3650	36030151	土工布缝制线	kg	18.38	16.30	A
3651	36030251	涤纶针刺土工布	m^2	11.66	10.34	B
3652	36030252	涤纶针刺土工布 200g/m^2	m^2	11.66	10.36	A

序号	编码	名称及规格	单位	含税价（元）	除税价（元）	专业类别
3653	36030261	编织布 110g/m²	m²	1.35	1.20	A
3654	36030261	编织布 130g/m²	m²	1.59	1.41	A
3655	36050902	连锁型预制块	m²	55.92	50.01	A
3656	36051002	非连锁型预制块	m²	51.34	45.91	A
3657	36051201	预制混凝土侧石 1000×300×120	m	22.89	20.47	A
3658	36051301	预制混凝土平石 1000×300×120	m	21.60	19.32	A
3659	36290411	减速垄	块	310.00	275.16	B
3660	36310601	橡胶支座	dm³	53.75	47.71	A
3661	36311501	板式橡胶伸缩缝	m	299.00	265.40	A
3662	36312301	型钢伸缩缝	m	1042.00	924.91	A
3663	37010101	轻轨	kg	4.48	3.97	B
3664	37010111	轻轨	kg	4.48	3.97	A
3665	37010202	重轨	t	4677.17	4151.58	B.C
3666	41052031	马鞍 DN100	个	511.91	454.06	B
3667	41052032	马鞍 DN150	个	711.00	630.65	B
3668	41052033	马鞍 DN200	个	1011.04	896.79	B
3669	41052034	马鞍 DN300	个	1622.48	1439.14	B
3670	41171013	无缝钢管 Φ57×4	m	37.48	33.25	B
3671	41171016	无缝钢管 Φ89×6	m	86.55	76.77	B
3672	41171022	无缝钢管 Φ108×6	m	105.90	93.94	B
3673	41171023	无缝钢管 Φ159×6	m	155.40	137.84	B
3674	41171029	卷板钢管 Φ219×6	m	192.57	171.00	B
3675	41171030	卷板钢管 Φ219×8	m	253.41	225.01	B
3676	41171031	卷板钢管 Φ325×8	m	367.21	326.06	B
3677	41171033	卷板钢管 Φ325×10	m	456.11	405.00	B
3678	41171035	卷板钢管 Φ426×8	m	484.21	429.95	B
3679	41171037	卷板钢管 Φ426×10	m	602.36	534.86	B
3680	41171039	卷板钢管 Φ529×10	m	751.50	667.29	B
3681	41171041	卷板钢管 Φ529×12	m	881.33	782.57	B
3682	41171043	卷板钢管 Φ532×10	m	755.85	671.15	B
3683	41171045	卷板钢管 Φ630×10	m	897.75	797.15	B

序号	编码	名称及规格	单位	含税价（元）	除税价（元）	专业类别
3684	41171047	卷板钢管 Φ630×12	m	1053.50	935.45	B
3685	41171049	卷板钢管 Φ635×10	m	904.99	803.58	B
3686	41171051	卷板钢管 Φ720×10	m	1009.16	896.07	B
3687	41171053	卷板钢管 Φ738×10	m	1034.74	918.79	B
3688	41171055	卷板钢管 Φ738×12	m	1214.40	1078.32	B
3689	41171057	卷板钢管 Φ820×10	m	1151.29	1022.28	B
3690	41171059	卷板钢管 Φ840×10	m	1179.72	1047.52	B
3691	41171061	卷板钢管 Φ840×12	m	1385.02	1229.82	B
3692	41171063	卷板钢管 Φ920×10	m	1300.70	1154.95	B
3693	41171065	卷板钢管 Φ920×12	m	1527.55	1356.37	B
3694	41171067	卷板钢管 Φ939×10	m	1327.86	1179.06	B
3695	41171069	卷板钢管 Φ945×12	m	1569.60	1393.72	B
3696	41171071	卷板钢管 Φ1020×10	m	1443.63	1281.86	B
3697	41171073	卷板钢管 Φ1020×12	m	1695.78	1505.75	B
3698	41171075	卷板钢管 Φ1048×12	m	1742.88	1547.58	B
3699	41171077	卷板钢管 Φ1048×14	m	1991.38	1768.23	B
3700	41171079	卷板钢管 Φ1220×12	m	1993.63	1770.23	B
3701	41171081	卷板钢管 Φ1246×12	m	2036.54	1808.33	B
3702	41171083	卷板钢管 Φ1246×14	m	2326.77	2066.04	B
3703	41171085	卷板钢管 Φ1420×14	m	2655.39	2357.83	B
3704	41171087	卷板钢管 Φ1459×14	m	2729.05	2423.24	B
3705	41171089	卷板钢管 Φ1459×16	m	3114.59	2765.58	B
3706	41171091	卷板钢管 Φ1528×14	m	2859.36	2538.95	B
3707	41171093	卷板钢管 Φ1620×16	m	3475.77	3086.28	B
3708	41171095	卷板钢管 Φ1628×14	m	3060.26	2717.33	B
3709	41171097	卷板钢管 Φ1632×16	m	3501.77	3109.37	B
3710	41171099	卷板钢管 Φ1632×18	m	3934.62	3493.71	B
3711	41171101	卷板钢管 Φ1820×16	m	3909.16	3471.10	B
3712	41171103	卷板钢管 Φ1832×16	m	3935.16	3494.19	B
3713	41171105	卷板钢管 Φ2020×16	m	4342.55	3855.93	B
3714	41171107	卷板钢管 Φ2040×20	m	5471.52	4858.39	B

序号	编码	名称及规格	单位	含税价（元）	除税价（元）	专业类别
3715	41171109	卷板钢管 Φ2220×18	m	5315.27	4719.65	B
3716	41171111	卷板钢管 Φ2220×20	m	5900.49	5239.29	B
3717	41171113	卷板钢管 Φ2420×18	m	5809.55	5158.54	B
3718	41171115	卷板钢管 Φ2420×20	m	6449.68	5726.94	B
3719	41171117	卷板钢管 Φ2620×18	m	6293.27	5588.06	B
3720	41171119	卷板钢管 Φ2620×20	m	6987.15	6204.18	B
3721	41171121	卷板钢管 Φ2820×18	m	6777.00	6017.58	B
3722	41171123	卷板钢管 Φ2820×20	m	7524.63	6681.43	B
3723	41171125	卷板钢管 Φ3020×18	m	7260.73	6447.10	B
3724	41171127	卷板钢管 Φ3020×20	m	8062.10	7158.67	B
3725	41172011	卷板涂衬钢管 Φ219×6	m	221.84	196.91	B
3726	41172013	卷板涂衬钢管 Φ219×8	m	282.11	250.41	B
3727	41172021	卷板涂衬钢管 Φ325×8	m	401.19	356.10	B
3728	41172023	卷板涂衬钢管 Φ325×10	m	489.65	434.63	B
3729	41172025	卷板涂衬钢管 Φ426×8	m	529.29	469.81	B
3730	41172027	卷板涂衬钢管 Φ426×10	m	647.00	574.30	B
3731	41172029	卷板涂衬钢管 Φ529×10	m	807.47	716.73	B
3732	41172031	卷板涂衬钢管 Φ529×12	m	936.85	831.58	B
3733	41172033	卷板涂衬钢管 Φ532×10	m	812.14	720.88	B
3734	41172035	卷板涂衬钢管 Φ630×10	m	964.82	856.40	B
3735	41172037	卷板涂衬钢管 Φ630×12	m	1120.13	994.26	B
3736	41172039	卷板涂衬钢管 Φ635×10	m	972.61	863.32	B
3737	41172041	卷板涂衬钢管 Φ720×10	m	1081.73	960.17	B
3738	41172043	卷板涂衬钢管 Φ738×10	m	1109.18	984.54	B
3739	41172045	卷板涂衬钢管 Φ738×12	m	1288.42	1143.64	B
3740	41172047	卷板涂衬钢管 Φ820×10	m	1234.23	1095.54	B
3741	41172049	卷板涂衬钢管 Φ840×10	m	1264.73	1122.61	B
3742	41172051	卷板涂衬钢管 Φ840×12	m	1469.62	1304.47	B
3743	41172053	卷板涂衬钢管 Φ920×10	m	1394.00	1237.36	B
3744	41172055	卷板涂衬钢管 Φ920×12	m	1620.44	1438.34	B
3745	41172057	卷板涂衬钢管 Φ939×10	m	1423.13	1263.21	B

序号	编码	名称及规格	单位	含税价（元）	除税价（元）	专业类别
3746	41172059	卷板涂衬钢管 Φ945×12	m	1665.09	1477.97	B
3747	41172061	卷板涂衬钢管 Φ1020×10	m	1547.31	1373.43	B
3748	41172063	卷板涂衬钢管 Φ1020×12	m	1799.04	1596.87	B
3749	41172065	卷板涂衬钢管 Φ1048×12	m	1849.04	1641.26	B
3750	41172067	卷板涂衬钢管 Φ1048×14	m	2097.13	1861.47	B
3751	41172069	卷板涂衬钢管 Φ1220×12	m	2110.11	1872.99	B
3752	41172071	卷板涂衬钢管 Φ1246×12	m	2155.55	1913.32	B
3753	41172073	卷板涂衬钢管 Φ1246×14	m	2445.39	2170.60	B
3754	41172075	卷板涂衬钢管 Φ1420×14	m	2790.96	2477.33	B
3755	41172077	卷板涂衬钢管 Φ1459×14	m	2868.41	2546.08	B
3756	41172079	卷板涂衬钢管 Φ1459×16	m	3253.57	2887.95	B
3757	41172081	卷板涂衬钢管 Φ1528×14	m	3005.45	2667.71	B
3758	41172083	卷板涂衬钢管 Φ1620×16	m	3630.42	3222.46	B
3759	41172085	卷板涂衬钢管 Φ1628×14	m	3216.08	2854.68	B
3760	41172087	卷板涂衬钢管 Φ1632×16	m	3657.60	3246.58	B
3761	41172089	卷板涂衬钢管 Φ1632×18	m	4090.05	3630.44	B
3762	41172091	卷板涂衬钢管 Φ1820×16	m	4083.29	3624.44	B
3763	41172093	卷板涂衬钢管 Φ1832×16	m	4110.46	3648.56	B
3764	41172095	卷板涂衬钢管 Φ2020×16	m	4536.16	4026.41	B
3765	41172097	卷板涂衬钢管 Φ2040×20	m	5666.30	5029.56	B
3766	41172099	卷板涂衬钢管 Φ2220×18	m	5527.96	4906.77	B
3767	41172101	卷板涂衬钢管 Φ2220×20	m	6112.80	5425.88	B
3768	41172103	卷板涂衬钢管 Φ2420×18	m	6041.73	5362.80	B
3769	41172105	卷板涂衬钢管 Φ2420×20	m	6681.47	5930.65	B
3770	41172107	卷板涂衬钢管 Φ2620×18	m	6544.93	5809.45	B
3771	41172109	卷板涂衬钢管 Φ2620×20	m	7238.42	6425.01	B
3772	41172111	卷板涂衬钢管 Φ2820×18	m	7048.13	6256.11	B
3773	41172113	卷板涂衬钢管 Φ2820×20	m	7795.37	6919.38	B
3774	41172115	卷板涂衬钢管 Φ3020×18	m	7551.34	6702.77	B
3775	41172117	卷板涂衬钢管 Φ3020×20	m	8352.32	7413.74	B
3776	41182903	刚性防水套管 Φ300	个	214.65	190.14	B

序号	编码	名称及规格	单位	含税价（元）	除税价（元）	专业类别
3777	41182904	刚性防水套管 Φ400	个	268.49	237.83	B
3778	41182905	刚性防水套管 Φ500	个	354.90	314.38	B
3779	41182906	刚性防水套管 Φ600	个	472.39	418.45	B
3780	41182907	刚性防水套管 Φ700	个	526.76	466.61	B
3781	41182908	刚性防水套管 Φ800	个	595.92	527.88	B
3782	41182909	刚性防水套管 Φ900	个	660.80	585.35	B
3783	41182910	刚性防水套管 Φ1000	个	830.75	735.89	B
3784	41182911	刚性防水套管 Φ1200	个	1081.38	957.90	B
3785	41182912	刚性防水套管 Φ1400	个	1233.92	1093.03	B
3786	41182913	刚性防水套管 Φ1500	个	1344.70	1191.16	B
3787	41182914	刚性防水套管 Φ1600	个	1468.80	1301.09	B
3788	41182915	刚性防水套管 Φ1800	个	1744.46	1545.27	B
3789	41182916	刚性防水套管 Φ2000	个	1925.95	1706.04	B
3790	41193101	内螺纹楔式闸阀 DN15	只	29.25	25.93	B
3791	41193102	内螺纹楔式闸阀 DN20	只	38.25	33.91	B
3792	41193103	内螺纹楔式闸阀 DN25	只	65.72	58.26	B
3793	41193104	内螺纹楔式闸阀 DN32	只	77.81	68.97	B
3794	41193105	内螺纹楔式闸阀 DN40	只	146.04	129.46	B
3795	41193106	内螺纹楔式闸阀 DN50	只	187.25	165.99	B
3796	41193107	内螺纹楔式闸阀 DN65	只	238.83	211.71	B
3797	41193108	内螺纹楔式闸阀 DN80	只	290.40	257.42	B
3798	41209111	聚乙烯(PE)注塑对接法兰 dn32	个	11.58	10.35	B
3799	41209112	聚乙烯(PE)注塑对接法兰 dn40	个	13.59	12.14	B
3800	41209113	聚乙烯(PE)注塑对接法兰 dn50	个	18.30	16.35	B
3801	41209114	聚乙烯(PE)注塑对接法兰 dn63	个	26.16	23.38	B
3802	41209115	聚乙烯(PE)注塑对接法兰 dn75	个	38.61	34.49	B
3803	41209116	聚乙烯(PE)注塑对接法兰 dn90	个	44.62	39.86	B
3804	41209117	聚乙烯(PE)注塑对接法兰 dn110	个	64.77	57.87	B
3805	41209118	聚乙烯(PE)注塑对接法兰 dn160	个	151.87	135.68	B
3806	41209119	聚乙烯(PE)注塑对接法兰 dn225	个	241.88	216.10	B
3807	41209120	聚乙烯(PE)注塑对接法兰 dn315	个	509.09	454.83	B

序号	编码	名称及规格	单位	含税价（元）	除税价（元）	专业类别
3808	41221211	光滑面平焊钢法兰 DN50	片	39.92	35.51	B
3809	41221213	光滑面平焊钢法兰 DN80	片	52.31	46.54	B
3810	41221214	光滑面平焊钢法兰 DN100	片	67.34	59.91	B
3811	41221215	光滑面平焊钢法兰 DN150	片	112.79	100.35	B
3812	41221216	光滑面平焊钢法兰 DN200	片	136.48	121.43	B
3813	41221217	光滑面平焊钢法兰 DN300	片	199.42	177.43	B
3814	41221218	光滑面平焊钢法兰 DN400	片	338.18	300.90	B
3815	41221219	光滑面平焊钢法兰 DN500	片	488.67	434.80	B
3816	41221220	光滑面平焊钢法兰 DN600	片	775.92	690.38	B
3817	41221221	光滑面平焊钢法兰 DN700	片	1063.17	945.96	B
3818	41221222	光滑面平焊钢法兰 DN800	片	1646.83	1465.28	B
3819	41221223	光滑面平焊钢法兰 DN900	片	2044.20	1818.84	B
3820	41221224	光滑面平焊钢法兰 DN1000	片	2675.10	2380.20	B
3821	41221225	光滑面平焊钢法兰 DN1200	片	3782.34	3365.37	B
3822	41221244	光滑面平焊钢法兰(非标) dn110	片	67.34	59.91	B
3823	41221245	光滑面平焊钢法兰(非标) dn160	片	112.79	100.35	B
3824	41221246	光滑面平焊钢法兰(非标) dn225	片	136.48	121.43	B
3825	41221247	光滑面平焊钢法兰(非标) dn315	片	199.42	177.43	B
3826	41221248	光滑面平焊钢法兰(非标) dn400	片	338.18	300.90	B
3827	41221249	光滑面平焊钢法兰(非标) dn500	片	488.67	434.80	B
3828	41221250	光滑面平焊钢法兰(非标) dn560	片	632.30	562.59	B
3829	41221251	光滑面平焊钢法兰(非标) dn630	片	775.92	690.38	B
3830	41221252	光滑面平焊钢法兰(非标) dn710	片	1063.17	945.96	B
3831	41221253	光滑面平焊钢法兰(非标) dn800	片	1646.83	1465.28	B
3832	41221254	光滑面平焊钢法兰(非标) dn900	片	2044.20	1818.84	B
3833	41221255	光滑面平焊钢法兰(非标) dn1000	片	2675.10	2380.20	B
3834	41221514	光滑面平焊钢法兰盖 DN100	片	81.11	71.99	B
3835	41221515	光滑面平焊钢法兰盖 DN150	片	144.20	127.99	B
3836	41221516	光滑面平焊钢法兰盖 DN200	片	224.03	198.85	B
3837	41221517	光滑面平焊钢法兰盖 DN300	片	430.46	382.09	B
3838	41221518	光滑面平焊钢法兰盖 DN400	片	789.66	700.92	B

序号	编码	名称及规格	单位	含税价（元）	除税价（元）	专业类别
3839	41221519	光滑面平焊钢法兰盖 DN500	片	1174.18	1042.24	B
3840	41221520	光滑面平焊钢法兰盖 DN600	片	2200.16	1952.92	B
3841	41221521	光滑面平焊钢法兰盖 DN700	片	3226.14	2863.61	B
3842	41221522	光滑面平焊钢法兰盖 DN800	片	4011.31	3560.54	B
3843	41221523	光滑面平焊钢法兰盖 DN900	片	5266.93	4675.06	B
3844	41221524	光滑面平焊钢法兰盖 DN1000	片	5959.97	5290.22	B
3845	41221525	光滑面平焊钢法兰盖 DN1200	片	8679.77	7704.40	B
3846	41314000	镀锌六角带帽螺栓	kg	13.92	12.37	B
3847	41314001	镀锌六角带帽螺栓 M16×100	kg	13.92	12.37	B
3848	41314021	镀锌六角带帽螺栓 M12×40	套	0.90	0.80	B
3849	41314022	镀锌六角带帽螺栓 M12×55	套	1.09	0.97	B
3850	41314025	镀锌六角带帽螺栓 M12×70	套	1.28	1.14	B
3851	41314031	镀锌六角带帽螺栓 M14×50	套	1.03	0.92	B
3852	41314033	镀锌六角带帽螺栓 M14×70	套	1.81	1.61	B
3853	41314042	镀锌六角带帽螺栓 M16×60	套	2.17	1.93	B
3854	41314043	镀锌六角带帽螺栓 M16×70	套	2.39	2.13	B
3855	41314045	镀锌六角带帽螺栓 M16×90	套	2.84	2.52	B
3856	41314046	镀锌六角带帽螺栓 M16×100	套	3.05	2.71	B
3857	41314051	镀锌六角带帽螺栓 M18×65	套	3.09	2.74	B
3858	41314061	镀锌六角带帽螺栓 M20×70	套	4.06	3.61	B
3859	41314062	镀锌六角带帽螺栓 M20×75	套	4.25	3.77	B
3860	41314064	镀锌六角带帽螺栓 M20×90	套	4.75	4.22	B
3861	41314065	镀锌六角带帽螺栓 M20×100	套	5.09	4.52	B
3862	41314066	镀锌六角带帽螺栓 M20×110	套	5.44	4.84	B
3863	41314067	镀锌六角带帽螺栓 M20×120	套	5.79	5.15	B
3864	41356011	聚乙烯(PE)拖头 dn225	只	391.68	347.79	B
3865	41356012	聚乙烯(PE)拖头 dn315	只	489.60	434.74	B
3866	41356013	聚乙烯(PE)拖头 dn400	只	862.97	766.26	B
3867	41356014	聚乙烯(PE)拖头 dn500	只	1236.33	1097.79	B
3868	41356015	聚乙烯(PE)拖头 dn560	只	1301.40	1155.57	B
3869	41356016	聚乙烯(PE)拖头 dn630	只	1673.40	1485.88	B

序号	编码	名称及规格	单位	含税价（元）	除税价（元）	专业类别
3870	41356017	聚乙烯(PE)拖头 dn710	只	2136.54	1897.12	B
3871	41356018	聚乙烯(PE)拖头 dn800	只	2599.68	2308.36	B
3872	41356019	聚乙烯(PE)拖头 dn900	只	3465.36	3077.04	B
3873	41356020	聚乙烯(PE)拖头 dn1000	只	4391.52	3899.41	B
3874	41356121	回扩器 Φ250	只	10216.00	9071.21	B
3875	41356122	回扩器 Φ350	只	12073.60	10720.65	B
3876	41356123	回扩器 Φ450	只	13931.20	12370.09	B
3877	41356124	回扩器 Φ550	只	15788.80	14019.53	B
3878	41356125	回扩器 Φ650	只	19932.24	17698.67	B
3879	41356126	回扩器 Φ750	只	23678.12	21024.79	B
3880	41356127	回扩器 Φ850	只	27424.00	24350.91	B
3881	41356128	回扩器 Φ950	只	31442.40	27919.02	B
3882	41356129	回扩器 Φ1050	只	35461.20	31487.48	B
3883	41356130	回扩器 Φ1150	只	39480.00	35055.94	B
3884	41356131	回扩器 Φ1250	只	43498.80	38624.40	B
3885	41356132	回扩器 Φ1350	只	47517.60	42192.86	B
3886	41356133	回扩器 Φ1450	只	51536.40	45761.32	B
3887	41356901	滚轮 DN200	套	477.50	424.00	B
3888	41356902	滚轮 DN300	套	499.45	443.48	B
3889	41356903	滚轮 DN400	套	551.95	490.10	B
3890	41356904	滚轮 DN500	套	604.45	536.72	B
3891	41356905	滚轮 DN600	套	633.40	562.42	B
3892	41356906	滚轮 DN700	套	676.07	600.31	B
3893	41356907	滚轮 DN800	套	703.96	625.07	B
3894	41356908	滚轮 DN900	套	746.86	663.16	B
3895	41356909	滚轮 DN1000	套	795.16	706.05	B
3896	41356910	滚轮 DN1200	套	858.36	762.17	B
3897	41356911	滚轮 DN1400	套	921.56	818.30	B
3898	41356912	滚轮 DN1500	套	953.16	846.35	B
3899	41356913	滚轮 DN1600	套	984.77	874.42	B
3900	41356914	滚轮 DN1800	套	1047.97	930.54	B

序号	编码	名称及规格	单位	含税价（元）	除税价（元）	专业类别
3901	41356915	滚轮 DN2000	套	1111.16	986.65	B
3902	41356921	滚轮架 小	只	1330.00	1180.96	B
3903	41356922	滚轮架 中	只	2375.00	2108.86	B
3904	41356923	滚轮架 大	只	4750.00	4217.72	B
3905	41359001	钢板桩	t	5533.14	4907.88	B
3906	80010111	水泥砂浆 1:1	m^3	600.20	537.86	B
3907	80010112	水泥砂浆 1:2	m^3	513.60	460.26	B
3908	80050126	混合砂浆 M7.5	m^3	524.65	470.16	B
3909	80050127	混合砂浆 M10.0	m^3	528.17	473.32	B
3910	80060113	干混砌筑砂浆 DM M10.0	m^3	595.00	533.20	A
3911	80060212	干混砌筑砂浆 DM M10.0	m^3	595.00	533.20	B
3912	80060214	干混抹灰砂浆 DP M20.0	m^3	651.10	583.48	A.B
3913	80060412	湿拌砌筑砂浆 WM M7.5	m^3	585.00	524.24	B
3914	80060413	湿拌砌筑砂浆 WM M10.0	m^3	595.00	533.20	B.C
3915	80060414	湿拌砌筑砂浆 WM M15.0	m^3	612.80	549.15	C
3916	80060513	湿拌抹灰砂浆 WP M15.0	m^3	627.30	562.15	B.C
3917	80112011	护壁泥浆	m^3	121.00	108.62	A.B.C
3918	80112602	化学泥浆	kg	16.00	14.36	B
3919	80210401	预拌混凝土(泵送型) C20 最大粒径40	m^3	526.00	510.68	A
3920	80210401	预拌混凝土(泵送型) C25 最大粒径20	m^3	531.00	515.53	A
3921	80210401	预拌混凝土(泵送型) C25 最大粒径40	m^3	534.50	518.93	A
3922	80210401	预拌混凝土(泵送型) C30 最大粒径20	m^3	541.00	525.24	A
3923	80210401	预拌混凝土(泵送型) C30 最大粒径40	m^3	541.00	525.24	A
3924	80210401	预拌混凝土(泵送型) C35 最大粒径20	m^3	561.00	544.66	A
3925	80210401	预拌混凝土(泵送型) C35 最大粒径40	m^3	556.00	539.81	A
3926	80210401	预拌混凝土(泵送型) C40 最大粒径20	m^3	581.00	564.08	A
3927	80210401	预拌混凝土(泵送型) C40 最大粒径40	m^3	579.00	562.14	A
3928	80210413	预拌混凝土(泵送型) C20 粒径5～16	m^3	548.00	532.04	C
3929	80210414	预拌混凝土(泵送型) C20 粒径5～20	m^3	521.00	505.83	C
3930	80210415	预拌混凝土(泵送型) C20 粒径5～25	m^3	523.50	508.26	C
3931	80210416	预拌混凝土(泵送型) C20 粒径5～40	m^3	526.00	510.68	B.C

序号	编码	名称及规格	单位	含税价（元）	除税价（元）	专业类别
3932	80210417	预拌混凝土(泵送型) C25 粒径5～16	m³	558.00	541.75	C
3933	80210418	预拌混凝土(泵送型) C25 粒径5～20	m³	531.00	515.53	C
3934	80210419	预拌混凝土(泵送型) C25 粒径5～25	m³	532.75	517.23	C
3935	80210420	预拌混凝土(泵送型) C25 粒径5～40	m³	534.50	518.93	B.C
3936	80210421	预拌混凝土(泵送型) C30 粒径5～16	m³	568.00	551.46	C
3937	80210422	预拌混凝土(泵送型) C30 粒径5～20	m³	541.00	525.24	C
3938	80210423	预拌混凝土(泵送型) C30 粒径5～25	m³	541.00	525.24	C
3939	80210424	预拌混凝土(泵送型) C30 粒径5～40	m³	541.00	525.24	C
3940	80210425	预拌混凝土(泵送型) C35 粒径5～16	m³	588.00	570.87	C
3941	80210426	预拌混凝土(泵送型) C35 粒径5～20	m³	561.00	544.66	C
3942	80210427	预拌混凝土(泵送型) C35 粒径5～25	m³	558.50	542.24	C
3943	80210428	预拌混凝土(泵送型) C35 粒径5～40	m³	556.00	539.81	C
3944	80210429	预拌混凝土(泵送型) C40 粒径5～16	m³	608.00	590.29	C
3945	80210430	预拌混凝土(泵送型) C40 粒径5～20	m³	581.00	564.08	C
3946	80210431	预拌混凝土(泵送型) C40 粒径5～25	m³	580.00	563.11	C
3947	80210432	预拌混凝土(泵送型) C40 粒径5～40	m³	579.00	562.14	C
3948	80210433	预拌混凝土(泵送型) C45 粒径5～25	m³	606.00	588.35	C
3949	80210434	预拌混凝土(泵送型) C45 粒径5～40	m³	614.00	596.12	C
3950	80210435	预拌混凝土(泵送型) C50 粒径5～25	m³	659.00	639.81	C
3951	80210436	预拌混凝土(泵送型) C50 粒径5～40	m³	672.00	652.43	C
3952	80210437	预拌混凝土(泵送型) C55 粒径5～25	m³	689.00	668.93	C
3953	80210438	预拌混凝土(泵送型) C55 粒径5～40	m³	702.00	681.55	C
3954	80210439	预拌混凝土(泵送型) C60 粒径5～25	m³	719.00	698.06	C
3955	80210440	预拌混凝土(泵送型) C60 粒径5～40	m³	732.00	710.68	C
3956	80210513	预拌混凝土(非泵送型) C20 粒径5～16	m³	569.00	552.43	C
3957	80210514	预拌混凝土(非泵送型) C20 粒径5～20	m³	525.00	509.71	A.B.C
3958	80210514	预拌混凝土(非泵送型) C20 最大粒径20	m³	525.00	509.71	A
3959	80210515	预拌混凝土(非泵送型) C20 粒径5～40	m³	528.00	512.62	A.B.C
3960	80210515	预拌混凝土(非泵送型) C25 最大粒径20	m³	534.50	518.93	A
3961	80210516	预拌混凝土(非泵送型) C25 粒径5～16	m³	583.00	566.02	C
3962	80210517	预拌混凝土(非泵送型) C25 粒径5～20	m³	534.50	518.93	C

序号	编码	名称及规格	单位	含税价（元）	除税价（元）	专业类别
3963	80210518	预拌混凝土(非泵送型) C25 粒径5～40	m³	536.50	520.87	A.B.C
3964	80210519	预拌混凝土(非泵送型) C30 粒径5～16	m³	596.00	578.64	C
3965	80210520	预拌混凝土(非泵送型) C30 粒径5～20	m³	545.00	529.13	C
3966	80210520	预拌混凝土(非泵送型) C30 最大粒径20	m³	545.00	529.13	A
3967	80210521	预拌混凝土(非泵送型) C30 粒径5～40	m³	543.00	527.18	A.B.C
3968	80210521	预拌混凝土(非泵送型) C35 最大粒径40	m³	555.00	538.83	A
3969	80210521	预拌混凝土(非泵送型) C40 最大粒径40	m³	563.00	546.60	A
3970	80210522	预拌混凝土(非泵送型) C35 粒径5～16	m³	617.00	599.03	C
3971	80210523	预拌混凝土(非泵送型) C35 粒径5～20	m³	556.00	539.81	C
3972	80210524	预拌混凝土(非泵送型) C35 粒径5～40	m³	555.00	538.83	C
3973	80210525	预拌混凝土(非泵送型) C40 粒径5～16	m³	635.00	616.50	C
3974	80210526	预拌混凝土(非泵送型) C40 粒径5～20	m³	564.00	547.57	C
3975	80210527	预拌混凝土(非泵送型) C40 粒径5～40	m³	563.00	546.60	C
3976	80210528	预拌混凝土(非泵送型) C45 粒径5～20	m³	582.00	565.05	C
3977	80210529	预拌混凝土(非泵送型) C45 粒径5～25	m³	582.00	565.05	C
3978	80210530	预拌混凝土(非泵送型) C45 粒径5～40	m³	582.00	565.05	C
3979	80210531	预拌混凝土(非泵送型) C50 粒径5～20	m³	623.00	604.85	C
3980	80210532	预拌混凝土(非泵送型) C50 粒径5～25	m³	623.50	605.34	C
3981	80210533	预拌混凝土(非泵送型) C50 粒径5～40	m³	624.00	605.83	C
3982	80210534	预拌混凝土(非泵送型) C55 粒径5～20	m³	637.00	618.45	C
3983	80210535	预拌混凝土(非泵送型) C55 粒径5～25	m³	637.50	618.94	C
3984	80210536	预拌混凝土(非泵送型) C55 粒径5～40	m³	638.00	619.42	C
3985	80210537	预拌混凝土(非泵送型) C60 粒径5～20	m³	651.00	632.04	C
3986	80210538	预拌混凝土(非泵送型) C60 粒径5～25	m³	651.50	632.53	C
3987	80210539	预拌混凝土(非泵送型) C60 粒径5～40	m³	652.00	633.01	C
3988	80211201	预拌水下混凝土(非泵送型) C25 最大粒径40	m³	550.50	534.47	A
3989	80211201	预拌水下混凝土(非泵送型) C30 最大粒径40	m³	560.00	543.69	A
3990	80211201	预拌水下混凝土(非泵送型) C35 最大粒径40	m³	574.00	557.28	A
3991	80211201	预拌水下混凝土(非泵送型) C40 最大粒径40	m³	589.00	571.84	A
3992	80211213	预拌水下混凝土(非泵送型) C30 粒径5～40	m^3	560.00	543.69	B
3993	80250311	细粒式沥青混凝土 AC-13	t	637.95	570.72	A

序号	编码	名称及规格	单位	含税价（元）	除税价（元）	专业类别
3994	80250523	中粒式沥青混凝土 AC-20	t	570.71	510.57	A
3995	80250526	中粒式沥青混凝土 AC-25	t	554.40	495.97	A
3996	80310201	厂拌石灰土	t	50.00	45.57	A
3997	80310321	厂拌粉煤灰三渣 50～70	t	114.78	104.62	A
	机械					
3998	98010280	GPS定位设备	台班	100.00	88.50	A
3999	98010290	地磁控向系统	台班	1034.63	996.75	B
4000	98010300	激光测量导向仪	台班	106.98	99.77	B
4001	98010320	无线控向系统	台班	192.59	179.60	B
4002	98010330	有线控向系统	台班	230.21	214.69	B
4003	98030350	精密交直流稳压电源 SB861	台班	9.39	8.41	B
4004	98050580	接地电阻测试仪 3150	台班	109.93	98.39	B
4005	98050950	数字电压表 PZ38	台班	5.79	5.18	B
4006	98051150	数字万用表 PF-56	台班	32.52	29.11	B
4007	98051168	数字多用表	台班	290.92	260.38	B
4008	98530120	有害气体检测仪	台班	66.15	59.46	C
4009	99010020	履带式单斗液压挖掘机 0.4m³	台班	968.04	920.31	A
4010	99010040	履带式单斗液压挖掘机 0.6m³	台班	1222.69	1162.49	A.B.C
4011	99010060	履带式单斗液压挖掘机 1.0m³	台班	1614.18	1516.08	A.B.C
4012	99010080	履带式单斗液压挖掘机 1.25m³	台班	1832.19	1712.35	A.B.C
4013	99010100	履带式单斗液压挖掘机 1.6m³	台班	1908.29	1781.73	B
4014	99010150	履带式单斗机械挖掘机 1m³	台班	1514.48	1429.42	C
4015	99010155	履带式单斗机械挖掘机 1.25m³	台班	1637.44	1539.84	C
4016	99010610	液压镐头	台班	415.17	373.19	A.B.C
4017	99011020	抓斗式挖泥船 0.3m³	艘班	2234.38	2150.10	A
4018	99011030	抓斗式挖泥船 0.5m³	艘班	3361.84	3221.39	A
4019	99011040	抓斗式挖泥船 0.75m³	艘班	4239.68	4070.52	A
4020	99011050	抓斗式挖泥船 1.0m³	艘班	5389.10	5191.25	A
4021	99011060	抓斗式挖泥船 1.5m³	艘班	6383.13	6115.08	A
4022	99011079	抓斗式挖泥船 8.0m³(一级工况)	艘班	12315.70	11841.52	A
4023	99011080	抓斗式挖泥船 8.0m³(二级工况)	艘班	12557.30	12055.68	A

序号	编码	名称及规格	单位	含税价（元）	除税价（元）	专业类别
4024	99011081	抓斗式挖泥船 8.0m³(三级工况)	艘班	12798.90	12269.85	A
4025	99011082	抓斗式挖泥船 8.0m³(四级工况)	艘班	13040.50	12484.01	A
4026	99011083	抓斗式挖泥船 8.0m³(五级工况)	艘班	13282.10	12698.18	A
4027	99011084	抓斗式挖泥船 8.0m³(六级工况)	艘班	13523.70	12912.34	A
4028	99011085	抓斗式挖泥船 8.0m³(七级工况)	艘班	13765.30	13126.51	A
4029	99011099	抓斗式挖泥船 13.0m³(一级工况)	艘班	14383.24	13719.07	A
4030	99011100	抓斗式挖泥船 13.0m³(二级工况)	艘班	14722.99	14020.24	A
4031	99011101	抓斗式挖泥船 13.0m³(三级工况)	艘班	15062.74	14321.41	A
4032	99011102	抓斗式挖泥船 13.0m³(四级工况)	艘班	15402.49	14622.58	A
4033	99011103	抓斗式挖泥船 13.0m³(五级工况)	艘班	15742.24	14923.75	A
4034	99011104	抓斗式挖泥船 13.0m³(六级工况)	艘班	16081.99	15224.92	A
4035	99011105	抓斗式挖泥船 13.0m³(七级工况)	艘班	16421.74	15526.09	A
4036	99011157	绞吸式挖泥船 1600m³/h(一级工况 挖泥)	艘班	41321.62	37954.56	A
4037	99011158	绞吸式挖泥船 1600m³/h(一级工况 挖砂)	艘班	43906.39	40393.48	A
4038	99011159	绞吸式挖泥船 1600m³/h(二级工况 挖泥)	艘班	43012.82	39453.72	A
4039	99011160	绞吸式挖泥船 1600m³/h(二级工况 挖砂)	艘班	45597.59	41892.64	A
4040	99011161	绞吸式挖泥船 1600m³/h(三级工况 挖泥)	艘班	44704.02	40952.88	A
4041	99011162	绞吸式挖泥船 1600m³/h(三级工况 挖砂)	艘班	47288.79	43391.80	A
4042	99011163	绞吸式挖泥船 1600m³/h(四级工况 挖泥)	艘班	46395.22	42452.03	A
4043	99011164	绞吸式挖泥船 1600m³/h(四级工况 挖砂)	艘班	48979.99	44890.96	A
4044	99011165	绞吸式挖泥船 1600m³/h(五级工况 挖泥)	艘班	48086.42	43951.19	A
4045	99011166	绞吸式挖泥船 1600m³/h(五级工况 挖砂)	艘班	50671.19	46390.11	A
4046	99011167	绞吸式挖泥船 1600m³/h(六级工况 挖泥)	艘班	49777.62	45450.35	A
4047	99011168	绞吸式挖泥船 1600m³/h(六级工况 挖砂)	艘班	52362.39	47889.27	A
4048	99011169	绞吸式挖泥船 1600m³/h(七级工况 挖泥)	艘班	51468.82	46949.51	A
4049	99011170	绞吸式挖泥船 1600m³/h(七级工况 挖砂)	艘班	54053.59	49388.43	A
4050	99011171	绞吸式挖泥船 2500m³/h(二级工况 挖泥)	艘班	59024.41	53929.99	A
4051	99011171	绞吸式挖泥船 2500m³/h(二级工况 挖砂)	艘班	62159.49	56888.17	A
4052	99011171	绞吸式挖泥船 2500m³/h(三级工况 挖泥)	艘班	61440.41	56071.64	A
4053	99011171	绞吸式挖泥船 2500m³/h(一级工况 挖泥)	艘班	56608.41	51788.33	A
4054	99011171	绞吸式挖泥船 2500m³/h(一级工况 挖砂)	艘班	59743.49	54746.52	A

序号	编码	名称及规格	单位	含税价（元）	除税价（元）	专业类别
4055	99011172	绞吸式挖泥船 2500m³/h(三级工况 挖砂)	艘班	64575.49	59029.82	A
4056	99011173	绞吸式挖泥船 2500m³/h(四级工况 挖泥)	艘班	63856.41	58213.30	A
4057	99011174	绞吸式挖泥船 2500m³/h(四级工况 挖砂)	艘班	66991.49	61171.48	A
4058	99011175	绞吸式挖泥船 2500m³/h(五级工况 挖泥)	艘班	66272.41	60354.95	A
4059	99011176	绞吸式挖泥船 2500m³/h(五级工况 挖砂)	艘班	69407.49	63313.13	A
4060	99011177	绞吸式挖泥船 2500m³/h(六级工况 挖泥)	艘班	68688.41	62496.60	A
4061	99011178	绞吸式挖泥船 2500m³/h(六级工况 挖砂)	艘班	71823.49	65454.79	A
4062	99011179	绞吸式挖泥船 2500m³/h(七级工况 挖泥)	艘班	71104.41	64638.26	A
4063	99011180	绞吸式挖泥船 2500m³/h(七级工况 挖砂)	艘班	74239.49	67596.44	A
4064	99011257	链斗式挖泥船 500m³/h(一级工况 挖泥)	艘班	15267.41	14614.65	A
4065	99011258	链斗式挖泥船 500m³/h(一级工况 挖砂)	艘班	15710.02	15032.28	A
4066	99011259	链斗式挖泥船 500m³/h(二级工况 挖泥)	艘班	15569.41	14882.36	A
4067	99011260	链斗式挖泥船 500m³/h(二级工况 挖砂)	艘班	16012.02	15299.99	A
4068	99011261	链斗式挖泥船 500m³/h(三级工况 挖泥)	艘班	15871.41	15150.06	A
4069	99011262	链斗式挖泥船 500m³/h(三级工况 挖砂)	艘班	16314.02	15567.70	A
4070	99011263	链斗式挖泥船 500m³/h(四级工况 挖泥)	艘班	16173.41	15417.77	A
4071	99011264	链斗式挖泥船 500m³/h(四级工况 挖砂)	艘班	16616.02	15835.40	A
4072	99011265	链斗式挖泥船 500m³/h(五级工况 挖泥)	艘班	16475.41	15685.48	A
4073	99011266	链斗式挖泥船 500m³/h(五级工况 挖砂)	艘班	16918.02	16103.11	A
4074	99011267	链斗式挖泥船 500m³/h(六级工况 挖泥)	艘班	16777.41	15953.18	A
4075	99011268	链斗式挖泥船 500m³/h(六级工况 挖砂)	艘班	17220.02	16370.82	A
4076	99011269	链斗式挖泥船 500m³/h(七级工况 挖泥)	艘班	17079.41	16220.89	A
4077	99011270	链斗式挖泥船 500m³/h(七级工况 挖砂)	艘班	17522.02	16638.52	A
4078	99011287	链斗式挖泥船 750m³/h(一级工况 挖泥)	艘班	20824.24	19790.24	A
4079	99011288	链斗式挖泥船 750m³/h(一级工况 挖砂)	艘班	21505.17	20432.75	A
4080	99011289	链斗式挖泥船 750m³/h(二级工况 挖泥)	艘班	21239.49	20158.34	A
4081	99011290	链斗式挖泥船 750m³/h(二级工况 挖砂)	艘班	21920.42	20800.84	A
4082	99011291	链斗式挖泥船 750m³/h(三级工况 挖泥)	艘班	21654.74	20526.43	A
4083	99011292	链斗式挖泥船 750m³/h(三级工况 挖砂)	艘班	22335.67	21168.94	A
4084	99011293	链斗式挖泥船 750m³/h(四级工况 挖泥)	艘班	22069.99	20894.53	A
4085	99011294	链斗式挖泥船 750m³/h(四级工况 挖砂)	艘班	22750.92	21537.04	A

序号	编码	名称及规格	单位	含税价（元）	除税价（元）	专业类别
4086	99011295	链斗式挖泥船 750m³/h(五级工况 挖泥)	艘班	21654.74	20526.43	A
4087	99011296	链斗式挖泥船 750m³/h(五级工况 挖砂)	艘班	22335.67	21168.94	A
4088	99011297	链斗式挖泥船 750m³/h(六级工况 挖泥)	艘班	21239.49	20158.34	A
4089	99011298	链斗式挖泥船 750m³/h(六级工况 挖砂)	艘班	21920.42	20800.84	A
4090	99011299	链斗式挖泥船 750m³/h(七级工况 挖泥)	艘班	20824.24	19790.24	A
4091	99011300	链斗式挖泥船 750m³/h(七级工况 挖砂)	艘班	21505.17	20432.75	A
4092	99011320	两栖式清淤机 0.3m³	艘班	1038.11	982.72	A
4093	99030030	履带式柴油打桩机 2.5t	台班	1289.83	1214.32	B
4094	99030050	履带式柴油打桩机 5t	台班	2414.45	2223.29	B
4095	99030070	履带式柴油打桩机 8t	台班	2728.02	2503.96	B
4096	99030080	轨道式柴油打桩机 0.6t	台班	721.24	707.53	A.B.C
4097	99030100	轨道式柴油打桩机 1.2t	台班	1066.59	1016.20	A.B.C
4098	99030110	轨道式柴油打桩机 1.8t	台班	1173.63	1111.91	A.B.C
4099	99030120	轨道式柴油打桩机 2.5t	台班	1479.91	1387.28	A.B
4100	99030140	轨道式柴油打桩机 4.0t	台班	2016.25	1870.09	A.B
4101	99030420	钻孔咬合桩机	台班	2814.59	2621.01	A
4102	99030500	单重管旋喷桩机	台班	990.53	964.23	A.B.C
4103	99030510	双重管旋喷桩机	台班	1022.06	992.20	A.B.C
4104	99030520	三重管旋喷桩机	台班	1031.74	1000.81	A.B.C
4105	99030530	单轴搅拌桩机	台班	1143.28	1086.09	A.B.C
4106	99030540	双轴搅拌桩机	台班	1513.60	1416.73	A.B.C
4107	99030545	三轴搅拌桩机	台班	1906.50	1777.20	B.C
4108	99030560	三轴搅拌桩机 Φ850	台班	2009.14	1869.49	A
4109	99030570	五轴搅拌桩机	台班	2293.71	2100.95	C
4110	99030620	工程钻机 GPS-10	台班	1108.70	1070.60	A.B
4111	99030630	工程钻机 GPS-15	台班	1140.34	1098.57	A.B
4112	99030650	工程钻机(树根桩)	台班	934.52	901.83	A.C
4113	99030660	工程钻机 SPJ-300	台班	897.57	866.17	C
4114	99030690	简易拔桩架	台班	130.93	117.69	A.B.C
4115	99030921	不断水开洞机 Φ100	台班	6609.10	6105.41	B
4116	99030923	不断水开洞机 Φ150	台班	7930.93	7326.49	B

序号	编码	名称及规格	单位	含税价（元）	除税价（元）	专业类别
4117	99030925	不断水开洞机 Φ200	台班	9517.11	8791.79	B
4118	99030927	不断水开洞机 Φ300	台班	12841.27	11862.60	B
4119	99030929	不断水开洞机 Φ500	台班	19249.48	17782.43	B
4120	99030931	不断水开洞机 Φ800	台班	26659.50	24627.71	B
4121	99030933	不断水开洞机 Φ1000	台班	31991.40	29553.26	B
4122	99030935	不断水开洞机 Φ1200	台班	38389.68	35463.91	B
4123	99030970	震动锤 45kW	台班	643.36	595.94	A.B.C
4124	99030980	震动锤 90kW	台班	980.97	908.66	A.B.C
4125	99030990	震动锤 WM2-2500E	台班	472.92	438.06	A
4126	99050040	稳定土拌合机 230kW	台班	1686.86	1589.48	A
4127	99050150	泥浆排放设备	台班	655.29	632.37	A.B.C
4128	99050221	双锥反转出料搅拌机 400L	台班	467.48	458.80	B
4129	99050230	双锥反转出料混凝土搅拌机 500L	台班	485.15	475.11	A
4130	99050510	混凝土输送泵车 45m³/h	台班	1194.88	1113.72	B.C
4131	99050530	混凝土输送泵车 75m^3/h	台班	2115.18	1966.54	B
4132	99050540	混凝土输送泵车 75m³/h	台班	2115.18	1966.54	A.C
4133	99050610	混凝土输送泵 30m³/h	台班	927.42	869.59	A
4134	99050670	液压泵车	台班	85.75	77.32	A.C
4135	99050773	灰浆搅拌机 200L	台班	400.58	399.12	A.B.C
4136	99050775	灰浆搅拌机 400L	台班	409.03	406.59	C
4137	99050780	挤压式灰浆搅拌机 200L	台班	340.43	338.88	A.B.C
4138	99050790	挤压式灰浆搅拌机 400L	台班	348.88	346.56	A.B
4139	99050800	全自动灰浆搅拌系统 1500L	台班	838.04	827.66	A.B.C
4140	99050870	混凝土切缝机	台班	302.80	273.66	A.B
4141	99050930	混凝土振捣器 插入式	台班	11.50	10.28	A.B.C
4142	99050940	混凝土振捣器 平板式	台班	11.45	10.19	A.B.C
4143	99050950	混凝土振捣器 附着式	台班	11.50	10.28	A
4144	99050960	混凝土振动梁	台班	31.52	28.49	B
4145	99050980	混凝土振动梁	台班	31.52	28.49	A
4146	99051010	绿化混凝土块成型机	台班	911.70	598.56	A
4147	99070050	履带式推土机 90kW	台班	1429.59	1354.20	A

序号	编码	名称及规格	单位	含税价（元）	除税价（元）	专业类别
4148	99070220	轮胎式装载机 1m³	台班	770.45	717.89	A.B.C
4149	99070240	轮胎式装载机 2m³	台班	978.55	906.54	A
4150	99070310	履带式拖拉机 75kW	台班	1265.96	1205.67	A
4151	99070370	手扶式拖拉机 9kW	台班	363.38	353.41	A
4152	99070500	载重汽车 2.5t	台班	547.90	520.02	C
4153	99070520	载重汽车 4t	台班	599.49	566.18	A.B
4154	99070530	载重汽车 5t	台班	617.47	582.36	A
4155	99070540	载重汽车 6t	台班	635.45	598.54	A.C
4156	99070550	载重汽车 8t	台班	702.58	658.98	A.B.C
4157	99070580	载重汽车 12t	台班	903.15	840.05	B
4158	99070588	载重汽车 12t	台班	903.15	840.05	C
4159	99070660	自卸汽车 8t	台班	844.39	788.72	C
4160	99070680	自卸汽车 12t	台班	1263.85	1197.10	A.B
4161	99070730	平板拖车组 10t	台班	1363.46	1302.28	C
4162	99070740	平板拖车组 15t	台班	1474.49	1402.49	A.C
4163	99070760	平板拖车组 30t	台班	1748.48	1652.49	C
4164	99070770	平板拖车组 40t	台班	1980.79	1863.38	A
4165	99070940	机动翻斗车 1t	台班	353.41	345.77	A.B
4166	99090030	履带式电动起重机 5t	台班	423.07	409.45	A.B
4167	99090070	履带式起重机 5t	台班	867.72	840.01	A.C
4168	99090075	履带式起重机 8t	台班	949.13	913.32	C
4169	99090080	履带式起重机 10t	台班	1003.40	962.20	A.B.C
4170	99090090	履带式起重机 15t	台班	1140.61	1085.66	A.B.C
4171	99090110	履带式起重机 25t	台班	1217.05	1153.84	A.B.C
4172	99090130	履带式起重机 40t	台班	1770.71	1654.82	A
4173	99090150	履带式起重机 60t	台班	2008.83	1869.91	A
4174	99090180	履带式起重机 90t	台班	3330.37	3064.77	A
4175	99090300	轮胎式起重机 25t	台班	1412.08	1314.82	A
4176	99090305	轮胎式起重机 36t	台班	1680.19	1552.87	A
4177	99090350	汽车式起重机 5t	台班	724.97	655.78	A.B
4178	99090360	汽车式起重机 8t	台班	1157.75	1111.73	A.B.C

序号	编码	名称及规格	单位	含税价（元）	除税价（元）	专业类别
4179	99090380	汽车式起重机 10t	台班	1212.09	1161.40	A
4180	99090390	汽车式起重机 12t	台班	1266.43	1211.06	A.B.C
4181	99090400	汽车式起重机 16t	台班	1387.16	1320.70	A.B.C
4182	99090410	汽车式起重机 20t	台班	1470.80	1396.90	A.B.C
4183	99090420	汽车式起重机 25t	台班	1526.24	1447.39	A.B
4184	99090430	汽车式起重机 30t	台班	1581.67	1497.88	B.C
4185	99090450	汽车式起重机 40t	台班	2043.97	1921.07	A.B.C
4186	99090460	汽车式起重机 50t	台班	3128.51	2916.81	A.B.C
4187	99090490	汽车式起重机 75t	台班	3927.88	3648.61	A.B.C
4188	99090520	汽车式起重机 100t	台班	5670.70	5246.82	A.B.C
4189	99090550	汽车式起重机 125t	台班	9641.43	8889.93	A.B.C
4190	99090560	汽车式起重机 150t	台班	9970.26	9191.13	B.C
4191	99090602	汽车式起重机 250t	台班	16356.69	15047.77	B.C
4192	99090604	汽车式起重机 300t	台班	18485.49	16999.98	B.C
4193	99090606	汽车式起重机 400t	台班	22743.11	20904.41	C
4194	99090610	汽车式起重机 500t	台班	27000.72	24808.83	C
4195	99090630	叉式起重机 3t	台班	730.96	695.35	A
4196	99090640	叉式起重机 5t	台班	730.96	695.35	C
4197	99090650	叉式起重机 6t	台班	774.52	735.01	A.B.C
4198	99090665	叉式起重机 14t	台班	1151.93	1082.23	B.C
4199	99090901	桥式起重机 5t	台班	351.12	342.14	A
4200	99090902	桥式起重机 10t	台班	372.41	361.00	A
4201	99090903	桥式起重机 16t	台班	405.88	390.65	A
4202	99090904	桥式起重机 20t	台班	435.65	417.05	A
4203	99090905	桥式起重机 32t	台班	475.14	452.09	A
4204	99090906	桥式起重机 50t	台班	548.74	517.35	A
4205	99091010	门式起重机 5t	台班	693.96	682.76	C
4206	99091020	门式起重机 10t	台班	800.82	778.61	A.B
4207	99091030	门式起重机 20t	台班	1031.77	983.64	A
4208	99091160	旋转扒杆起重船 25t	艘班	7273.54	6862.57	A
4209	99091170	旋转扒杆起重船 60t	艘班	8347.05	7870.33	A

序号	编码	名称及规格	单位	含税价（元）	除税价（元）	专业类别
4210	99091310	立式油压千斤顶 50t	台班	6.78	6.58	B
4211	99091320	立式油压千斤顶 100t	台班	10.58	10.27	A.C
4212	99091330	立式油压千斤顶 200t	台班	12.02	11.59	A.C
4213	99091380	电动卷扬机单筒快速 10kN	台班	368.91	364.69	A.B.C
4214	99091400	电动卷扬机单筒快速 20kN	台班	407.34	398.79	A
4215	99091440	电动卷扬机双筒快速 50kN	台班	493.90	475.98	A.B.C
4216	99091460	电动卷扬机单筒慢速 30kN	台班	378.20	373.24	A.C
4217	99091470	电动卷扬机单筒慢速 50kN	台班	384.67	379.10	A.B.C
4218	99091480	电动卷扬机单筒慢速 80kN	台班	438.82	427.75	C
4219	99091490	电动卷扬机单筒慢速 100kN	台班	474.41	460.01	A
4220	99091520	电动卷扬机双筒慢速 30kN	台班	389.91	383.75	C
4221	99091530	电动卷扬机双筒慢速 50kN	台班	416.29	407.29	A.B
4222	99091540	电动卷扬机双筒慢速 80kN	台班	419.38	411.15	A
4223	99091560	电动卷扬机双筒慢速 100kN	台班	520.08	502.58	A
4224	99091700	手扳葫芦	台班	5.68	5.11	A.C
4225	99091710	电动葫芦单速 0.5t	台班	37.17	32.66	A
4226	99091780	平台作业升降车	台班	713.21	641.42	B
4227	99091880	千斤顶 15t	台班	2.59	2.51	C
4228	99091890	千斤顶(预应力补偿系统)	台班	13.38	12.81	A
4229	99092020	索具 2号	台班	66.78	60.03	A
4230	99092030	索具 3号	台班	36.16	32.50	A.B
4231	99092040	索具 4号	台班	25.13	22.59	A.B
4232	99092050	索具 5号	台班	11.13	10.00	A.B
4233	99110020	工程修理车 JX-12A	台班	362.63	334.84	B
4234	99110030	大型工程车（5t以内）	台班	733.71	691.04	A.B.C
4235	99110040	中型工程车（3t以内）	台班	594.83	564.51	A.B.C
4236	99110050	小型工程车（1.2t以内）	台班	469.72	451.30	A.B.C
4237	99110110	工程运输车	台班	469.72	433.72	B
4238	99130030	平地机 120kW	台班	1457.33	1380.62	A
4239	99130050	平地机 150kW	台班	1673.56	1576.15	A
4240	99130100	手扶式振动压路机 1t	台班	74.99	67.71	A.B

序号	编码	名称及规格	单位	含税价（元）	除税价（元）	专业类别
4241	99130110	内燃光轮压路机 轻型	台班	642.15	612.07	A.B.C
4242	99130120	内燃光轮压路机 重型	台班	1116.20	1034.98	A
4243	99130280	钢轮振动压路机 10t	台班	918.39	845.14	A
4244	99130310	钢轮振动压路机 18t	台班	1548.20	1424.72	A
4245	99130320	钢轮振动压路机 20t	台班	1735.02	1592.38	A
4246	99130350	内燃夯实机 700N·m	台班	32.57	30.04	A.B.C
4247	99130356	内燃夯实机 Φ265	台班	25.92	23.91	B
4248	99130460	柏油喷布器 300kg	台班	66.43	61.27	C
4249	99130500	沥青混凝土摊铺机(带自动找平) 8t	台班	2906.62	2811.50	A
4250	99130600	混凝土路面刻槽机	台班	348.82	315.25	A
4251	99130660	蛙式打夯机	台班	33.77	30.54	A
4252	99150120	涂料机 1000mm	台班	36.61	33.09	B
4253	99150130	涂料机 2000mm	台班	39.12	35.32	B
4254	99150140	涂料机 3000mm	台班	40.95	36.94	B
4255	99170010	钢筋调直机 Φ14	台班	43.19	39.74	B.C
4256	99170025	钢筋切断机	台班	53.27	48.44	C
4257	99170030	钢筋切断机 Φ40	台班	53.27	48.44	A.B.C
4258	99170045	钢筋弯曲机	台班	30.90	28.62	C
4259	99170050	钢筋弯曲机 Φ40	台班	30.90	28.62	A.B
4260	99170080	钢筋连接机 CY侧压	台班	16.21	14.98	C
4261	99190010	混凝土磨光机	台班	27.00	24.40	A.B
4262	99190030	普通车床 Φ400×1000	台班	315.06	310.95	A
4263	99190060	普通车床 Φ630×2000	台班	433.90	425.16	B
4264	99190150	牛头刨床 刨削长度650	台班	427.67	423.29	A
4265	99190230	立式钻床 Φ25	台班	8.86	7.90	B
4266	99190270	摇臂钻床 Φ50	台班	26.41	23.59	A
4267	99190280	摇臂钻床 Φ63	台班	51.26	45.73	A
4268	99190310	锥形螺纹车丝机 Φ45	台班	20.83	19.25	C
4269	99190390	剪板机 20×2500	台班	438.61	420.60	A
4270	99190470	卷板机 20×2000	台班	453.29	446.05	A.B
4271	99190700	管子切断机 Φ60	台班	19.09	17.82	B

序号	编码	名称及规格	单位	含税价（元）	除税价（元）	专业类别
4272	99190710	管子切断机 Φ150	台班	37.76	34.53	B
4273	99190770	型钢剪断机 宽度500	台班	385.22	373.11	A
4274	99190905	弯管机 Φ300	台班	237.49	208.86	A
4275	99190955	摩擦压力机	台班	545.20	526.68	A
4276	99191200	攻丝打眼机 Φ50	台班	47.22	43.60	B
4277	99191210	攻丝打眼机 Φ80	台班	37.79	34.89	B
4278	99191400	沉管设备	台班	12.63	11.35	A.B.C
4279	99210010	木工圆锯机 Φ500	台班	33.83	30.60	A.B.C
4280	99210030	木工圆锯机 Φ1000	台班	89.91	80.27	C
4281	99210036	电链锯1.3kW	台班	13.35	12.06	B
4282	99210060	木工平刨床 刨削宽度300	台班	13.84	12.36	A
4283	99210065	木工平刨床 刨削宽度450	台班	28.89	25.97	A.B.C
4284	99210070	木工平刨床 刨削宽度500	台班	28.89	25.97	A
4285	99230080	喷铝系统	台班	279.61	278.69	A
4286	99230090	喷砂系统	台班	280.41	279.40	A
4287	99230100	喷锌系统	台班	281.21	280.11	A
4288	99230110	除锈喷砂机 $3m^3/min$	台班	43.65	39.34	B
4289	99230240	气割设备	台班	122.57	109.94	A
4290	99230242	气割设备 $0.4m^3$	台班	122.57	109.94	A
4291	99230245	气焊设备	台班	157.66	155.14	A
4292	99250010	交流弧焊机 21kVA	台班	78.18	70.77	A.B
4293	99250020	交流弧焊机 32kVA	台班	116.44	104.50	A.C
4294	99250030	交流弧焊机 40kVA	台班	153.48	137.21	A.C
4295	99250050	交流弧焊机 50kVA	台班	179.00	160.08	A
4296	99250150	直流弧焊机 32kW	台班	120.71	108.46	A.C
4297	99250260	对焊机 10kVA	台班	34.88	32.49	A
4298	99250280	对焊机 75kVA	台班	149.65	134.05	A.B.C
4299	99250386	热熔焊接机 SHS-63/160	台班	19.21	18.51	A
4300	99250387	热熔焊接机 SHS-160/315	台班	23.46	22.30	A
4301	99250388	热熔焊接机 SHS-400/630	台班	56.29	51.49	A
4302	99250389	热熔焊接机 SHS-630/800	台班	67.40	61.33	A

序号	编码	名称及规格	单位	含税价（元）	除税价（元）	专业类别
4303	99250520	电渣焊机 1000A	台班	213.99	191.55	C
4304	99250750	中速高密度针刺土工布复合机	台班	3385.18	3095.95	A
4305	99254101	热熔焊接机 DHJ-63	台班	20.02	18.84	B
4306	99254103	热熔焊接机 DHJ-110	台班	49.83	46.90	B
4307	99254105	热熔焊接机 DHJ-160	台班	72.55	68.29	B
4308	99254107	热熔焊接机 DHJ-250	台班	125.13	117.78	B
4309	99254109	热熔焊接机 DHJ-400	台班	177.76	167.32	B
4310	99254111	热熔焊接机 DHJ-500	台班	195.94	184.44	B
4311	99254113	热熔焊接机 DHJ-630	台班	241.68	227.48	B
4312	99254115	热熔焊接机 DHJ-700	台班	271.89	255.92	B
4313	99254117	热熔焊接机 DHJ-800	台班	302.10	284.36	B
4314	99254119	热熔焊接机 DHJ-900	台班	339.86	319.90	B
4315	99254121	热熔焊接机 DHJ-1000	台班	377.63	355.45	B
4316	99254131	全自动热熔焊接机 DHJ-63A	台班	24.62	24.62	B
4317	99254133	全自动热熔焊接机 DHJ-110A	台班	61.29	61.29	B
4318	99254135	全自动热熔焊接机 DHJ-160A	台班	89.24	89.24	B
4319	99254137	全自动热熔焊接机 DHJ-250A	台班	153.90	153.90	B
4320	99254139	全自动热熔焊接机 DHJ-400A	台班	218.64	218.64	B
4321	99254141	全自动热熔焊接机 DHJ-500A	台班	241.01	241.01	B
4322	99254143	全自动热熔焊接机 DHJ-630A	台班	297.27	297.27	B
4323	99254145	全自动热熔焊接机 DHJ-700A	台班	334.42	334.42	B
4324	99254147	全自动热熔焊接机 DHJ-800A	台班	371.58	371.58	B
4325	99254149	全自动热熔焊接机 DHJ-1000A	台班	434.27	434.27	B
4326	99270040	电焊条烘干箱 450×350×450	台班	20.02	18.66	A
4327	99270060	电焊条烘干箱 600×500×750	台班	32.00	29.29	B
4328	99290010	X光胶片烘干机 ZTH—340	台班	102.79	100.58	B
4329	99290025	超声波探伤仪 CTS-22	台班	409.13	398.53	B
4330	99290050	X光探伤机 TX-2005	台班	118.22	106.64	B
4331	99290060	X光探伤机 TX-2505	台班	152.50	137.42	B
4332	99290090	磁粉探伤机 6000A	台班	65.30	58.93	B
4333	99330010	风镐	台班	9.73	8.75	A.B.C

序号	编码	名称及规格	单位	含税价（元）	除税价（元）	专业类别
4334	99330060	电动路面破碎机	台班	397.70	366.79	B
4335	99350050	轻便钻机 XJ-100	台班	365.16	352.39	A.B.C
4336	99350120	液压钻机 G-2A	台班	798.72	770.78	A.C
4337	99350130	液压钻机 STE-1	台班	437.34	422.04	B
4338	99350150	冲击电钻	台班	361.03	348.40	B
4339	99350590	泥浆系统(顶管)	台班	524.03	468.66	C
4340	99350590	泥浆制作循环设备	台班	2728.95	2487.96	B
4341	99350625	刀盘式土压平衡顶管掘进机 Φ1650	台班	557.40	503.51	C
4342	99350630	刀盘式土压平衡顶管掘进机 Φ1800	台班	712.26	643.37	C
4343	99350635	刀盘式土压平衡顶管掘进机 Φ2000	台班	795.92	718.96	C
4344	99350640	刀盘式土压平衡顶管掘进机 Φ2200	台班	859.91	776.75	C
4345	99350645	刀盘式土压平衡顶管掘进机 Φ2400	台班	1556.97	1406.41	C
4346	99350650	刀盘式土压平衡顶管掘进机 Φ2700	台班	1719.85	1553.52	C
4347	99350655	刀盘式土压平衡顶管掘进机 Φ3000	台班	1867.47	1686.87	C
4348	99350660	刀盘式土压平衡顶管掘进机 Φ3500	台班	2070.25	1870.05	C
4349	99350665	刀盘式土压平衡顶管掘进机 Φ4000	台班	2293.31	2089.87	C
4350	99350690	刀盘式泥水平衡顶管掘进机 Φ600	台班	477.80	431.61	C
4351	99350695	刀盘式泥水平衡顶管掘进机 Φ800	台班	484.13	437.32	C
4352	99350700	刀盘式泥水平衡顶管掘进机 Φ1000	台班	496.18	448.19	C
4353	99350705	刀盘式泥水平衡顶管掘进机 Φ1200	台班	549.40	496.28	C
4354	99350710	刀盘式泥水平衡顶管掘进机 Φ1350	台班	576.99	521.20	C
4355	99350715	刀盘式泥水平衡顶管掘进机 Φ1500	台班	689.15	622.51	C
4356	99350720	刀盘式泥水平衡顶管掘进机 Φ1650	台班	837.43	756.45	C
4357	99350725	刀盘式泥水平衡顶管掘进机 Φ1800	台班	973.35	879.23	C
4358	99350730	刀盘式泥水平衡顶管掘进机 Φ2000	台班	1233.17	1113.91	C
4359	99350735	刀盘式泥水平衡顶管掘进机 Φ2200	台班	1556.97	1406.41	C
4360	99350740	刀盘式泥水平衡顶管掘进机 Φ2400	台班	1803.49	1629.09	C
4361	99350745	刀盘式泥水平衡顶管掘进机 Φ2700	台班	2099.11	1896.10	C
4362	99350750	刀盘式泥水平衡顶管掘进机 Φ3000	台班	2170.41	1960.49	C
4363	99350755	刀盘式泥水平衡顶管掘进机 Φ3500	台班	2537.33	2291.89	C
4364	99350760	刀盘式泥水平衡顶管掘进机 Φ4000	台班	2940.94	2689.57	C

序号	编码	名称及规格	单位	含税价（元）	除税价（元）	专业类别
4365	99350783	封闭式钢管顶管设备 Φ1000	台班	490.16	442.76	B
4366	99350785	封闭式钢管顶管设备 Φ1200	台班	496.18	448.19	B
4367	99350787	封闭式钢管顶管设备 Φ1400	台班	549.40	496.28	B
4368	99350789	封闭式钢管顶管设备 Φ1500	台班	563.20	508.74	B
4369	99350791	封闭式钢管顶管设备 Φ1600	台班	576.99	521.20	B
4370	99350793	封闭式钢管顶管设备 Φ1800	台班	689.15	622.51	B
4371	99350795	封闭式钢管顶管设备 Φ2000	台班	905.39	817.84	B
4372	99350797	封闭式钢管顶管设备 Φ2200	台班	1103.26	996.57	B
4373	99350799	封闭式钢管顶管设备 Φ2400	台班	1233.17	1113.91	B
4374	99350801	封闭式钢管顶管设备 Φ2600	台班	1556.97	1406.41	B
4375	99350803	封闭式钢管顶管设备 Φ2800	台班	1803.49	1629.09	B
4376	99350805	封闭式钢管顶管设备 Φ3000	台班	1939.42	1751.87	B
4377	99350807	封闭式钢管顶管设备 Φ3200	台班	2075.35	1874.64	B
4378	99350809	封闭式钢管顶管设备 Φ3600	台班	2170.41	1960.51	B
4379	99351112	水平定向钻机 100kN 以内	台班	4805.55	4608.43	B
4380	99351114	水平定向钻机 450kN 以内	台班	6873.78	6258.49	B
4381	99351116	水平定向钻机 450kN 以外	台班	8942.00	8575.21	B
4382	99390005	架线车	台班	491.05	453.42	B
4383	99410017	吹泥船 800m³/h(一级工况 挖泥)	艘班	6889.12	6511.97	A
4384	99410018	吹泥船 800m³/h(一级工况 挖砂)	艘班	7406.08	6999.76	A
4385	99410019	吹泥船 800m³/h(二级工况 挖泥)	艘班	6964.62	6578.90	A
4386	99410020	吹泥船 800m³/h(二级工况 挖砂)	艘班	7481.58	7066.69	A
4387	99410021	吹泥船 800m³/h(三级工况 挖泥)	艘班	7040.12	6645.82	A
4388	99410022	吹泥船 800m³/h(三级工况 挖砂)	艘班	7557.08	7133.61	A
4389	99410023	吹泥船 800m³/h(四级工况 挖泥)	艘班	7296.82	6873.37	A
4390	99410024	吹泥船 800m³/h(四级工况 挖砂)	艘班	7813.78	7361.16	A
4391	99410025	吹泥船 800m³/h(五级工况 挖泥)	艘班	7553.52	7100.92	A
4392	99410026	吹泥船 800m³/h(五级工况 挖砂)	艘班	8070.48	7588.71	A
4393	99410027	吹泥船 800m³/h(六级工况 挖泥)	艘班	7629.02	7167.85	A
4394	99410028	吹泥船 800m³/h(六级工况 挖砂)	艘班	8145.98	7655.64	A
4395	99410029	吹泥船 800m³/h(七级工况 挖泥)	艘班	7704.52	7234.78	A

序号	编码	名称及规格	单位	含税价（元）	除税价（元）	专业类别
4396	99410030	吹泥船 800m³/h(七级工况 挖砂)	艘班	8221.48	7722.57	A
4397	99410031	吹泥船 1000m³/h(二级工况 挖泥)	艘班	17135.07	16039.99	A
4398	99410031	吹泥船 1000m³/h(二级工况 挖砂)	艘班	17952.20	16811.01	A
4399	99410031	吹泥船 1000m³/h(三级工况 挖泥)	艘班	17859.87	16682.49	A
4400	99410031	吹泥船 1000m³/h(一级工况 挖泥)	艘班	16410.27	15397.49	A
4401	99410031	吹泥船 1000m³/h(一级工况 挖砂)	艘班	17227.40	16168.52	A
4402	99410032	吹泥船 1000m³/h(三级工况 挖砂)	艘班	18677.00	17453.51	A
4403	99410033	吹泥船 1000m³/h(四级工况 挖泥)	艘班	18584.67	17324.98	A
4404	99410034	吹泥船 1000m³/h(四级工况 挖砂)	艘班	19401.80	18096.00	A
4405	99410035	吹泥船 1000m³/h(五级工况 挖泥)	艘班	17859.87	16682.49	A
4406	99410036	吹泥船 1000m³/h(五级工况 挖砂)	艘班	18677.00	17453.51	A
4407	99410037	吹泥船 1000m³/h(六级工况 挖泥)	艘班	17135.07	16039.99	A
4408	99410038	吹泥船 1000m³/h(六级工况 挖砂)	艘班	17952.20	16811.01	A
4409	99410039	吹泥船 1000m³/h(七级工况 挖泥)	艘班	16410.27	15397.49	A
4410	99410040	吹泥船 1000m³/h(七级工况 挖砂)	艘班	17227.40	16168.52	A
4411	99410040	接力泵 1000m³/h	艘班	10030.95	9218.87	A
4412	99410050	泥驳 60m³	艘班	1318.96	1303.31	A
4413	99410060	泥驳 100m³	艘班	1690.98	1669.66	A
4414	99410070	泥驳 280m³	艘班	2500.89	2462.00	A
4415	99410088	泥驳 1000m³(自航 一级工况)	艘班	8597.30	8091.64	A
4416	99410090	泥驳 1000m³(自航 二级工况)	艘班	8801.15	8272.34	A
4417	99410092	泥驳 1000m³(自航 三级工况)	艘班	9005.00	8453.05	A
4418	99410094	泥驳 1000m³(自航 四级工况)	艘班	9208.85	8633.75	A
4419	99410096	泥驳 1000m³(自航 五级工况)	艘班	9412.70	8814.45	A
4420	99410098	泥驳 1000m³(自航 六级工况)	艘班	9616.55	8995.15	A
4421	99410099	泥驳 1000m³(自航 七级工况)	艘班	9820.40	9175.86	A
4422	99410100	方驳 400t	艘班	1568.89	1539.07	A
4423	99410110	方驳 1000t	艘班	2189.93	2116.01	A
4424	99410150	潜水组	台班	2738.03	2496.24	A.C
4425	99410160	潜水组(带工作船)	台班	2918.03	2657.84	A
4426	99410195	拖轮 90kW	艘班	2118.13	2044.95	A

序号	编码	名称及规格	单位	含税价（元）	除税价（元）	专业类别
4427	99410215	拖轮 147kW	艘班	2937.47	2813.21	A
4428	99410220	拖轮 176kW	艘班	4292.50	4125.90	A
4429	99410230	拖轮 294～368kW	艘班	5501.68	5154.03	A
4430	99410240	拖轮 295kW	艘班	8130.65	7845.95	A
4431	99410245	拖轮 370kW	艘班	6042.96	5728.22	A
4432	99410260	拖轮 721～794kW	艘班	11006.60	10233.22	A
4433	99410270	拖轮 720kW	艘班	12624.75	11945.68	A
4434	99410280	拖轮 1228kW	艘班	17324.13	15931.60	A
4435	99410290	深仓自航驳 150t	艘班	1811.25	1718.79	A
4436	99410300	深仓自航驳 500t	艘班	3218.27	3002.94	A
4437	99410320	锚艇 35kW	艘班	1614.36	1570.54	A
4438	99410332	锚艇 110kW	艘班	2371.17	2272.59	A
4439	99410334	锚艇 175kW	艘班	2853.60	2711.41	A
4440	99410336	锚艇 200kW	艘班	3133.22	2964.04	A
4441	99410340	锚艇 485KW	艘班	5763.32	5403.06	A
4442	99410350	抛锚艇 243kW	艘班	3575.16	3368.10	A
4443	99410445	机艇 30kW	艘班	1188.72	1151.35	A
4444	99410450	机艇 44kW	艘班	1457.36	1420.47	A
4445	99410460	机艇 90KW	艘班	2330.90	2234.59	A
4446	99410525	铁驳船 50t	艘班	331.39	328.02	A
4447	99410530	铁驳船 80t	t·d	2.25	2.02	A.B.C
4448	99410540	铁驳船 100t	t·d	2.41	2.17	A
4449	99410550	铁驳船 120t	t·d	2.18	1.96	A
4450	99410560	钢质趸船 350t	艘班	2206.25	2182.99	A
4451	99410570	软体排铺排专用作业船	艘班	16025.48	15627.25	A
4452	99410580	排水板专用作业船	艘班	6576.86	6229.56	A
4453	99430050	移动式柴油发电机 5～12kW	台班	187.86	169.06	C
4454	99430067	柴油发电机 5～12kW	台班	187.86	169.06	B
4455	99430080	柴油发电机 30kw	台班	423.35	378.46	B
4456	99430150	柴油发电机 160kW	台班	1543.36	1373.54	A
4457	99430160	柴油发电机 256kW	台班	2542.59	2269.44	A

序号	编码	名称及规格	单位	含税价（元）	除税价（元）	专业类别
4458	99430200	电动空气压缩机 0.6m³/min	台班	45.94	42.69	A.B.C
4459	99430205	电动空气压缩机 0.9m³/min	台班	64.62	59.27	B
4460	99430210	电动空气压缩机 1m3/min	台班	64.62	59.27	C
4461	99430220	电动空气压缩机 3m³/min	台班	157.93	142.41	B.C
4462	99430230	电动空气压缩机 6m³/min	台班	284.62	254.81	A.B.C
4463	99430250	电动空气压缩机 10m³/min	台班	499.22	445.07	A
4464	99430260	电动空气压缩机 20m³/min	台班	698.13	624.10	C
4465	99430290	内燃空气压缩机 6m³/min	台班	383.04	344.65	A.B.C
4466	99430300	内燃空气压缩机 9m³/min	台班	524.31	470.78	A.C
4467	99430420	油泵车	台班	166.03	147.32	B.C
4468	99430430	油泵车(预应力补偿系统)	台班	166.03	147.32	A
4469	99440010	电动单级离心清水泵 Φ50	台班	35.23	32.10	A.B.C
4470	99440030	电动单级离心清水泵 Φ100	台班	43.80	39.79	A.B.C
4471	99440040	电动单级离心清水泵 Φ150	台班	75.36	67.77	A.C
4472	99440050	电动单级离心清水泵 Φ200	台班	117.25	104.86	C
4473	99440130	电动多级离心清水泵 Φ100×120m以下	台班	213.87	190.51	A
4474	99440150	电动多级离心清水泵 Φ150×180m以下	台班	364.71	324.74	B.C
4475	99440150	电动多级离心清水泵 Φ150×180m以下	台班	364.71	324.74	A
4476	99440170	电动多级离心清水泵 Φ200×280m以下	台班	446.60	398.12	A
4477	99440180	电动多级离心清水泵 Φ200×280m以上	台班	496.77	443.12	A.B.C
4478	99440196	高压水泵 15kW	组班	329.71	315.09	A
4479	99440198	高压水泵 15kW(无电)	组班	215.47	213.99	A
4480	99440210	污水泵 Φ100	台班	145.46	129.57	A.B.C
4481	99440235	泥浆泵 37kW	台班	261.30	232.01	B.C
4482	99440240	泥浆泵 Φ50	台班	56.41	50.79	A.B.C
4483	99440250	泥浆泵 Φ100	台班	275.17	244.59	A.B.C
4484	99440255	泥浆泵 Φ150	台班	431.87	406.37	A
4485	99440258	泥浆泵 Φ100(无电)	台班	219.31	217.55	A
4486	99440259	泥浆泵 Φ150(无电)	台班	232.27	229.74	A
4487	99440310	真空泵 660m³/h	台班	149.29	133.13	C
4488	99440320	潜水泵 Φ50	台班	30.08	27.34	A.B.C

序号	编码	名称及规格	单位	含税价（元）	除税价（元）	专业类别
4489	99440330	潜水泵 Φ100	台班	36.90	33.45	B.C
4490	99440340	潜水泵 Φ150	台班	70.23	63.10	B.C
4491	99440405	试压泵(手动)	台班	20.77	18.90	A
4492	99440490	试压泵 60MPa	台班	30.83	28.05	C
4493	99440500	试压泵 800kg	台班	33.70	30.65	B
4494	99440510	射流井点泵 9.5m	台班	79.10	71.33	A.B.C
4495	99440560	压浆泵	台班	143.34	127.47	A.C
4496	99440670	液压注浆泵 HYB50/50-1型	台班	153.19	136.46	A.B.C
4497	99440690	投药泵	台班	48.80	47.79	B
4498	99450360	轴流通风机 7.5kW	台班	54.40	49.13	B.C
4499	99450364	轴流通风机 30kW	台班	187.56	167.02	B.C
4500	99450400	吹风机 4m³/min	台班	23.57	21.99	A
4501	99450850	翻转架	台班	23.29	21.27	B
4502	99450910	水枪 Φ65	组班	567.66	565.94	A
4503	99460020	岸管 Φ700×L100m(1～5级土)	百米·班	24.91	23.71	A
4504	99460030	岸管Φ700×L100m(6～7级土)	百米·班	28.25	26.89	A
4505	99460040	岸管 Φ700×L100m(8级土)	百米·班	31.59	30.07	A
4506	99460070	岸管 Φ800×L100m(1～5级土)	百米·班	40.13	38.20	A
4507	99460080	岸管 Φ800×L100m(6～7级土)	百米·班	45.52	43.33	A
4508	99460090	岸管 Φ800×L100m(8级土)	百米·班	50.90	48.45	A
4509	99460120	浮管 Φ700×L100m(1～5级土)	百米·班	104.47	99.45	A
4510	99460130	浮管 Φ700×L100m(6～7级土)	百米·班	108.48	103.26	A
4511	99460140	浮管 Φ700×L100m(8级土)	百米·班	112.48	107.07	A
4512	99460170	浮管 Φ800×L100m(1～5级土)	百米·班	135.38	128.87	A
4513	99460180	浮管 Φ800×L100m(6～7级土)	百米·班	140.57	133.81	A
4514	99460190	浮管 Φ800×L100m(8级土)	百米·班	145.76	138.75	A
4515	99460230	排泥管 Φ100×L100m	百米·班	6.31	5.95	A
4516	99460240	排泥管 Φ150×L100m	百米·班	8.97	8.47	A
4517	99460320	水下管 Φ700×L100m(1～5级土)	百米·班	51.20	48.48	A
4518	99460330	水下管 Φ700×L100m(6～7级土)	百米·班	58.07	54.96	A
4519	99460340	水下管 Φ700×L100m(8级土)	百米·班	64.94	61.45	A

序号	编码	名称及规格	单位	含税价（元）	除税价（元）	专业类别
4520	99460370	水下管 Φ800×L100m(1～5级土)	百米·班	101.68	96.27	A
4521	99460380	水下管 Φ800×L100m(6～7级土)	百米·班	115.34	109.16	A
4522	99460390	水下管 Φ800×L100m(8级土)	百米·班	128.99	122.06	A
4523	99910210	履带式推土机进出场费 60kW以内	台次	2734.00	2485.00	A.B
4524	99910220	履带式推土机进出场费 120kW以内	台次	4248.00	3862.00	A.B
4525	99910310	履带式单斗液压挖掘机进出场费 ≤1m³	台次	7621.14	7446.14	A.B.C
4526	99910320	履带式单斗液压挖掘机进出场费 ＞1m³	台次	8170.33	7966.43	A.B.C
4527	99910400	内燃光轮压路机进出场费	台次	4766.72	4594.23	A
4528	99910410	压路机(综合)进出场费	台次	4766.72	4594.23	A.C
4529	99910510	沥青砼摊铺机进出场费	台次	5044.00	4585.00	A
4530	99910520	沥青砼摊铺机(综合)进出场费	台次	5044.00	4585.00	A
4531	99910708	柴油打桩机进出场费 1.2t以内	台次	16405.45	15687.27	C
4532	99910710	柴油打桩机进出场费 1.8t以内	台次	16405.45	15687.27	B.C
4533	99910781	轨道式柴油打桩机进出场 0.6t	台次	13124.36	12549.82	A
4534	99910782	轨道式柴油打桩机进出场 1.2t	台次	16405.45	15687.27	A
4535	99910783	轨道式柴油打桩机进出场 1.8t	台次	16405.45	15687.27	A
4536	99910784	轨道式柴油打桩机进出场 2.5t	台次	17969.42	16749.90	A
4537	99910785	轨道式柴油打桩机进出场 4t	台次	19774.00	17976.00	A
4538	99910810	树根桩钻机进出场费	台次	15302.46	14711.03	A.C
4539	99910830	钻孔灌注桩钻机进出场费	台次	16832.71	16182.13	A.B
4540	99910890	深层搅拌桩钻机进出场费	台次	11288.13	10796.08	C
4541	99910891	深层搅拌桩钻机进出场费 单轴	台次	8127.45	7773.18	A
4542	99910892	深层搅拌桩钻机进出场费 双轴	台次	10159.32	9716.47	A.B
4543	99910893	深层搅拌桩钻机进出场费 三轴	台次	11288.13	10796.08	A
4544	99910901	旋喷桩钻机进出场费 单重管	台次	5194.00	4722.00	A
4545	99910902	旋喷桩钻机进出场费 双重管	台次	5350.00	4864.00	A
4546	99910903	旋喷桩钻机进出场费 三重管	台次	5618.00	5107.00	A
4547	99911101	履带式起重机进出场费 25t以内	台次	8988.08	8691.35	A
4548	99911102	履带式起重机进出场费 30～50t	台次	9849.00	8954.00	A
4549	99911103	履带式起重机进出场费 60～90t	台次	15546.00	14133.00	A
4550	99911110	履带式起重机进出场费 25t以内	台次	8988.08	8691.35	B.C

序号	编码	名称及规格	单位	含税价（元）	除税价（元）	专业类别
4551	99911145	履带式起重机进出场费 30～50t	台次	9849.00	8954.00	B
4552	99911150	履带式起重机进出场费 60～90t	台次	15546.00	14133.00	B
4553	99911260	平地机进出场费 120kW	台次	6859.53	6701.33	A
4554	99911270	平地机进出场费 150kW	台次	8231.64	8041.40	A
4555	99930220	树根桩钻机安装及拆除费	台次	16191.32	15840.50	A.C
4556	99930230	深层搅拌桩钻机安装及拆除费	台次	17461.23	17082.89	C
4557	99930231	深层搅拌桩钻机安装及拆除费 单轴	台次	13968.98	13666.32	A
4558	99930232	深层搅拌桩钻机安装及拆除费 双轴	台次	15715.11	15374.61	A.B
4559	99930233	深层搅拌桩钻机安装及拆除费 三轴	台次	17461.23	17082.89	A
4560	99930236	旋喷桩钻机安装及拆除费 单重管	台次	2905.00	2773.00	A
4561	99930237	旋喷桩钻机安装及拆除费 双重管	台次	2992.00	2856.00	A
4562	99930238	旋喷桩钻机安装及拆除费 三重管	台次	3142.00	2999.00	A
4563	99930240	钻孔灌注桩钻机安装及拆除费	台次	17810.45	17424.55	A.B
4564	99930411	履带式起重机安装及拆除费 25t以内	台次	1347.90	1286.83	A
4565	99930412	履带式起重机安装及拆除费 30～50t	台次	1868.19	1783.54	A
4566	99930413	履带式起重机安装及拆除费 60～90t	台次	2327.82	2222.35	A
4567	99930420	履带式起重机安装及拆除费 25t以内	台次	1347.90	1286.83	B.C
4568	99930430	履带式起重机安装及拆除费 30～50t	台次	1868.19	1783.54	B
4569	99930440	履带式起重机安装及拆除费 60～90t	台次	2327.82	2222.35	B
4570	99950801	水平定向钻机场外运输费 100kN以内	台次	2460.60	2236.50	B
4571	99950802	水平定向钻机场外运输费 450kN以内	台次	3823.20	3475.80	B
4572	99950803	水平定向钻机场外运输费 450kN以外	台次	4587.84	4170.96	B
4573	99951210	岸管安拆费 Φ700mm	百米·次	3496.86	3328.76	A
4574	99951220	岸管安拆费 Φ800mm	百米·次	3846.54	3661.63	A
4575	99951230	浮管安拆费 Φ700mm	百米·次	5992.50	5704.43	A
4576	99951240	浮管安拆费 Φ800mm	百米·次	6591.75	6274.87	A
4577	99951250	水下管安拆费 Φ700mm	百米·次	15484.00	14739.65	A
4578	99951260	水下管安拆费 Φ800mm	百米·次	18581.00	17687.77	A

上海市市政消火栓要素价格信息(2025年12月)

序号	编码	名称及规格	单位	含税价（元）	除税价（元）
	人工				
1	A001005	综合人工	工日	161～201	161～201
	材料				
2	E108041	铁砂布2#	张	1.10	0.98
3	E109001	消火栓密封橡皮DN100	块	5.60	5.07
4	E109002	消火栓密封橡皮DN150	块	8.96	8.10
5	E109013	法兰橡皮床 DN100	片	12.96	11.72
6	E109014	法兰橡皮床 DN150	片	16.19	14.64
7	E109041	自粘性丁基橡胶带	m	2.01	1.82
8	E109051	承插式球墨铸铁管橡胶圈DN100	个	10.26	9.28
9	E114001	风镐凿子	根	14.19	12.61
10	E204001	消火栓出水口DN65	只	129.92	115.01
11	E204002	消火栓出水口DN100	根	156.80	138.81
12	E204003	消火栓轴芯	根	408.80	361.90
13	E204004	消火栓出水口帽DN65	只	64.96	57.51
14	E204005	消火栓出水口帽DN100	只	80.64	71.39
15	E204006	消火栓顶帽	只	114.80	101.63
16	E204007	消火栓皮碗	只	42.22	37.38
17	E204013	防盗防撞型地上消火栓 SSFDZ100/65-1.6（壳体球幕墨铸铁精密铸造，自动上提式密封，出水口、阀杆、导管、导杆、弹簧及内部螺栓均采用不锈钢材料）	套	2864.30	2535.68
18	E204014	防盗防撞型地上消火栓 SSFDZ100/65-1.6（6进4出）(壳体球幕墨铸铁精密铸造,自动上提式密封,出水口、阀杆、导管、导杆、弹簧及内部螺栓均采用不锈钢材料)	套	3023.40	2676.52
19	E204021	消火栓智能报警装置 GWFDZ	套	2440.00	2160.06
20	E204031	消火栓水压检测装置 GWCSY	套	5198.20	4601.81
21	E509001	承插式球墨铸铁管DN100	m	200.30	177.86
22	E509002	承插式球墨铸铁管DN150	m	250.58	222.50
23	E603121	承插式球墨铸铁弯管DN100×22.5°	只	164.90	146.26
24	E603122	承插式球墨铸铁弯管DN150×22.5°	只	282.68	250.73
25	E603131	承插式球墨铸铁弯管（内涂树脂）DN100×22.5°	只	220.33	195.44
26	E603132	承插式球墨铸铁弯管（内涂树脂）DN150×22.5°	只	275.64	244.49
27	E603141	承插式球墨铸铁弯管DN100×45°	只	178.36	158.20
28	E603142	承插式球墨铸铁弯管DN150×45°	只	306.23	271.62

序号	编码	名称及规格	单位	含税价（元）	除税价（元）
29	E603151	承插式球墨铸铁弯管（内涂树脂）DN100×45°	只	242.37	214.98
30	E603152	承插式球墨铸铁弯管（内涂树脂）DN150×45°	只	303.20	268.94
31	E603161	承插式球墨铸铁弯管DN100×90°	只	200.22	177.60
32	E603162	承插式球墨铸铁弯管DN150×90°	只	360.07	319.38
33	E603171	承插式球墨铸铁弯管（内涂树脂）DN100×90°	只	266.60	236.48
34	E603172	承插式球墨铸铁弯管（内涂树脂）DN150×90°	只	333.52	295.83
35	E610001	法兰球墨短管DN100	只	208.12	184.60
36	E610002	法兰球墨短管DN150	只	244.85	217.18
37	E610011	球墨接管DN100 20cm	只	219.52	194.71
38	E610012	球墨接管DN100 30cm	只	274.40	243.39
39	E610013	球墨接管DN150 20cm	只	246.40	218.56
40	E610014	球墨接管DN150 30cm	只	308.00	273.19
41	E610041	承插式球墨铸铁平插DN100	只	172.71	153.20
42	E610042	承插式球墨铸铁平插DN150	只	280.65	248.94
43	E610051	承插式球墨铸铁平插（内涂树脂）DN100	只	241.47	214.18
44	E610052	承插式球墨铸铁平插（内涂树脂）DN150	只	301.84	267.73
45	E617103	伸缩接DN100	只	359.46	318.84
46	E617104	伸缩接DN150	只	518.36	459.79
47	E622021	螺栓M16×60（带螺母垫片）	套	2.17	1.93
48	E622103	法兰用螺栓DN100	套	16.26	14.45
49	E622104	法兰用螺栓DN150	套	32.50	28.88
50	E701103	软密封闸阀Z45X-10(16)DN100	只	1135.97	1006.98
51	E701104	软密封闸阀Z45X-10(16)DN150	只	2263.09	2006.11
52	E801001	丙稀酸防紫外线大红漆	kg	63.00	55.94
53	E801002	丙稀酸防紫外线防锈漆	kg	15.00	13.32
54	E804001	丙稀酸漆稀释剂	kg	39.00	34.59
55	E804002	丙稀酸溶剂油	kg	7.92	7.03
	机械				
56	F110001	夯实机 内燃Φ265	台班	25.92	23.91
57	F303001	汽车式起重机5t	台班	724.97	655.78
58	F400005	工程车	台班	469.72	433.72
59	F705001	潜水泵Φ50	台班	226.08	223.34
60	F813001	内燃空气压缩机6m3/min	台班	579.04	540.65
61	F906001	风镐	台班	9.73	8.75
	其他				

序号	编码	名称及规格	单位	含税价（元）	除税价（元）
62	Z002001	路面修复费--沥青类路面	m^2	811.95	718.54
63	Z002002	路面修复费--混凝土类路面	m^2	998.49	883.62
64	Z002003	路面修复费--预制彩色混凝土板人行道	m^2	371.38	328.65

拦截式预制雨水口预算定额工料机指导价格(2025年12月)

序号	编码	名称及规格	单位	含税价（元）	除税价（元）
	人工				
1	100100	综合人工	工日	185.00	185.00
2	100100	综合人工(含规费)	工日	235.00	235.00
	材料				
3	201010	水泥 32.5级	t	277.50	246.23
4	207720.1	DN300HDPE承插式双壁缠绕管 8kN/m^2	m	246.00	218.12
5	208320	Ⅰ型钢筋混凝土盖板	块	238.80	213.48
6	209010	黄砂 中粗	t	159.00	154.37
7	209100	道碴 50～70mm	t	76.00	73.79
8	209110	砾石砂	t	77.00	74.76
9	209505	U型HDPE双壁缠绕管 井身L=0.55m	只	1994.90	1783.39
10	209510	U型HDPE双壁缠绕管 井身L=1.05m	只	2380.60	2128.20
11	209515	U型HDPE双壁缠绕管 井身L=1.55m	只	2766.40	2473.09
12	209520	O型HDPE双壁缠绕管 井身L=1.25m	只	2620.50	2342.66
13	209525	O型HDPE双壁缠绕管 井身L=1.75m	只	3006.30	2687.56
14	209500	HDPE双壁缠绕管底座	只	4554.00	4071.16
15	209580	UP型球墨铸铁进水箅	套	1859.00	1661.90
16	209585	UC型球墨铸铁进水箅	套	1659.00	1483.10
17	209590	UL型球墨铸铁进水箅	套	1811.00	1618.99
18	209595	OF型-200进水篦(不锈钢盖板)可启段L=0.50m	只	589.00	526.55
19	209600	OF型-200进水篦(不锈钢盖板)连续段L=1.00m	只	660.00	590.02
20	209605	OF型-300进水篦(不锈钢盖板)可启段L=0.50m	只	770.00	688.36
21	209610	OF型-300进水篦(不锈钢盖板)连续段L=1.00m	只	957.00	855.53
22	209615	OG型-200进水篦(球墨铸铁)可启段L=0.50m	只	788.00	704.45
23	209620	OG型-200进水篦(球墨铸铁)连续段L=1.00m	只	1155.00	1032.54
24	209625	OG型-300进水篦(球墨铸铁)可启段L=0.75m	只	1775.00	1586.80
25	209630	OG型-300进水篦(球墨铸铁)连续段L=1.00m	只	1817.00	1624.35
26	208305	60型进水盖座	套	620.00	554.26
27	208300	70型防沉降窨井进水盖座	套	1100.00	983.37
28	209560	单层式拦截器(含防臭板)	套	333.00	297.69
29	209565	单层式拦截器(不含防臭板)	套	303.00	270.87
30	209570	双层式拦截器	套	437.77	391.36
31	209550	O型橡胶圈 DN600	根	183.00	165.52

序号	编码	名称及规格	单位	含税价（元）	除税价（元）
32	209555	双峰式水膨胀橡胶圈 DN300	根	91.00	82.31
33	209530	OF200直角弯管 L=1.00m	只	1007.88	901.02
34	209535	OF300直角弯管 L=1.00m	只	1089.73	974.19
35	209540	OG200直角弯管 L=1.00m	只	1041.37	930.96
36	209545	OG300直角弯管 L=1.00m	只	1089.73	974.19
37	214650	HDPE承插式双壁缠绕管水膨胀橡胶圈 DN300	根	87.00	78.69
38	217040	草袋	只	2.78	2.46
39	217380	水	m^3	5.99	5.82
40	219010	水泥 32.5级	kg	0.28	0.25
41	219040	黄砂 中粗	kg	0.16	0.15
42	219060	碎石 5～20mm	kg	0.14	0.13
	机械				
44	301200	电动履带式挖土机 0.2～0.4m^3	台班	773.51	741.17
45	301290	内燃夯实机 Φ265	台班	32.57	30.04
46	303010	履带式电动起重机 5t	台班	423.07	409.45
47	303130	汽车式起重机 5t	台班	724.97	655.78
48	304010	载重汽车 4t	台班	599.49	566.18
49	304110	机动翻斗车 1t	台班	353.41	345.77
50	305190	手扳葫芦	台班	5.68	5.11
51	306040	双锥反转出料搅拌机 400L	台班	467.48	458.80
52	306220	混凝土振动器 平板式	台班	11.45	10.19
53	306230	混凝土振捣器 插入式	台班	11.50	10.28
54	307180	木工带锯机 Φ1250	台班	261.66	231.60
55	308010	电动单级离心清水泵 Φ50	台班	35.23	32.10

上海市水利维修养护工程要素价格信息（2025年12月）

序号	编码	名称及规格	单位	含税价（元）	除税价（元）
	人工				
1	A001005	人工	工日	175～195	175～195
2	A001005	人工(含规费)	工日	222～248	222～248
3	A001006	综合人工	工日	175～195	175～195
4	A001006	综合人工(含规费)	工日	222～248	222～248
	材料				
5	B0101001	圆木	m^3	1990.92	1764.22
6	B0101011	成材	m^3	2031.55	1800.22
7	B0101012	硬木成材	m^3	3811.18	3377.21
8	B0101013	木模成材	m^3	1850.93	1640.75
9	B0101014	中小枋	m^3	2031.55	1800.22
10	B0101015	木模板成材	m^3	1850.93	1640.75
11	B0201001	水泥 32.5级	t	277.50	246.23
12	B0201002	水泥 42.5级	t	420.00	372.67
13	B0202001	黄砂(中粗)	t	159.00	154.37
14	B0202003	黄砂(中粗)	m^3	238.50	231.56
15	B0203001	碎石 3～6	t	116.00	112.62
16	B0203002	碎石 5～16	t	133.00	129.13
17	B0203004	碎石 5～40	t	133.00	129.13
18	B0203006	碎石 5～15	t	133.00	129.13
19	B0203007	碎石 5～25	t	135.00	131.07
20	B0203011	碎石 单一粒径40	t	162.72	157.98
21	B0203021	厂拌水泥稳定碎石 (水泥5%)	t	210.61	191.97
22	B0203034	碎石 5～40	m^3	199.50	193.70
23	B0204001	道碴 30～80	t	76.50	74.27
24	B0204002	道碴 50～70	t	76.00	73.79
25	B0205001	块石 100～400	t	142.00	128.30
26	B0205002	护坡块石	t	151.00	136.43
27	B0206001	生石灰	t	349.00	315.21
28	B0207001	粉煤灰	m^3	51.26	46.30
29	B0207004	磨细粉煤灰	t	89.00	80.38
30	B0207011	厂拌粉煤灰三渣	t	114.78	104.62
31	B0207013	厂拌粉煤灰三渣 50～70	t	114.78	104.62

序号	编码	名称及规格	单位	含税价（元）	除税价（元）
32	B0208000	砾石砂	t	77.00	74.76
33	B0208001	砾石砂 0～80	t	77.00	74.76
34	B0209001	石屑	t	107.00	103.88
35	B0209002	石屑 0～3，0～6	t	107.00	103.88
36	B0209103	预拌混凝土 C30	m^3	543.00	527.18
37	B0211001	粗粒式沥青混凝土 AC-30	t	538.09	481.38
38	B0211002	细粒式沥青混凝土 AC-13	t	637.95	570.72
39	B0212001	预制混凝土侧石	m	22.89	20.47
40	B0212002	预制混凝土侧石(1000×300×120mm)	m	22.89	20.47
41	B0212011	预制混凝土平石	m	21.60	19.32
42	B0212012	预制混凝土平石(1000×300×120mm)	m	21.60	19.32
43	B0213001	商品混凝土(5-40mm)C20	m^3	528.00	512.62
44	B0213011	商品混凝土(5-40mm)C30	m^3	543.00	527.18
45	B0215001	预拌抹灰砂浆 DP M20.0	m^3	651.10	583.48
46	B0215011	干混抹灰砂浆 DP M20.0	m^3	651.10	583.48
47	B0215021	干混砌筑砂浆 DM M10.0	m^3	595.00	533.20
48	B0215033	湿拌抹灰砂浆 M20	m^3	632.30	567.15
49	B0217007	非连锁型预制块	m^2	51.34	45.91
50	B0220001	预拌混凝土（非泵送型） C20-40	m^3	528.00	512.62
51	B0220002	预拌混凝土（非泵送型） C30-40	m^3	543.00	527.18
52	B0220003	预拌混凝土（非泵送型） C35-40	m^3	555.00	538.83
53	B0220004	预拌混凝土（非泵送型） C20-20	m^3	525.00	509.71
54	B0220005	预拌混凝土（非泵送型） C25-20	m^3	534.50	518.93
55	B0301001	钢筋	t	3891.52	3445.96
56	B0301002	钢筋	kg	3.89	3.45
57	B0301003	钢筋（综合）	kg	3.89	3.45
58	B0302001	型钢	kg	3.62	3.20
59	B0302002	型钢	t	3616.44	3202.37
60	B0302004	热轧型钢 综合	kg	3.62	3.20
61	B0302005	热轧型钢 综合	t	3616.44	3202.37
62	B0302010	等边角钢	kg	5.86	5.19
63	B0302011	等边角钢 50*5	kg	5.86	5.19
64	B0303001	扁钢	t	3502.00	3104.33
65	B0303002	扁铁	kg	3.50	3.10
66	B0303003	扁钢	kg	3.50	3.10

序号	编码	名称及规格	单位	含税价（元）	除税价（元）
67	B0304001	钢管	kg	4.22	3.75
68	B0304002	钢管	m	17.06	15.15
69	B0304003	钢管	t	4218.89	3746.13
70	B0304011	不锈钢管 Φ25	m	9.25	8.20
71	B0304012	不锈钢管 Φ35	m	21.08	18.69
72	B0304013	不锈钢管 Φ60	m	36.61	32.46
73	B0304021	三孔梅花管	m	20.00	17.70
74	B0304041	焊接钢管	kg	4.22	3.75
75	B0304042	镀锌焊接钢管	kg	5.16	4.58
76	B0304043	焊接钢管	t	4218.89	3746.13
77	B0304056	普通碳素圆钢 Φ18以上	kg	4.06	3.60
78	B0305001	钢板	kg	3.83	3.39
79	B0305002	中厚钢板	kg	3.83	3.39
80	B0306001	圆钉	kg	7.18	6.47
81	B0306002	木螺钉 M4×65以下	十个	0.41	0.35
82	B0307001	铁件	kg	9.34	8.42
83	B0307002	铁件 （预埋铁件）	kg	9.34	8.42
84	B0308001	铜丝	kg	80.00	70.80
85	B0308003	钨棒	kg	350.00	309.73
86	B0309001	镀锌铁丝（综合）	kg	6.80	6.13
87	B0309011	镀锌铁丝 #8～#14	kg	6.60	5.95
88	B0309012	镀锌铁丝 #16～#18	kg	6.80	6.13
89	B0309013	镀锌铁丝 #22	kg	7.14	6.44
90	B0309014	镀锌铁丝	kg	6.80	6.13
91	B0309018	镀锌铁丝网	m²	19.80	17.85
92	B0310001	不锈钢法兰圈 Φ35	个	5.00	4.42
93	B0310011	不锈钢法兰	个	10.00	8.85
94	B0311001	膨胀螺栓钢制 M10	个	3.94	3.50
95	B0312001	螺栓螺母（10×30mm）	套	2.67	2.37
96	B0312002	螺栓螺母（8×30mm）	套	0.74	0.66
97	B0313001	不锈钢螺栓	kg	80.00	71.10
98	B0313004	镀锌螺栓螺母	套	0.44	0.39
99	B0313005	螺栓带帽	kg	7.50	6.67
100	B0313006	螺栓带帽 各种规格	kg	7.50	6.67
101	B0313007	膨胀螺栓	个	3.94	3.50

序号	编码	名称及规格	单位	含税价（元）	除税价（元）
102	B0313008	高强螺栓	kg	3.47	3.08
103	B0313009	六角螺栓连母垫	kg	7.50	6.67
104	B0401001	汽油	kg	9.06	8.03
105	B0401002	溶剂油	kg	7.21	6.40
106	B0401003	水柏油	kg	2.00	1.77
107	B0401004	抄油	kg	12.00	10.66
108	B0401005	石油沥青	kg	4.34	3.86
109	B0401006	桐油	kg	8.82	7.82
110	B0401007	柴油	kg	7.55	6.69
111	B0401008	重质柴油	kg	6.85	6.07
112	B0401009	煤油	kg	8.06	7.14
113	B0401010	润滑油	kg	7.43	6.59
114	B0401011	润滑脂	kg	11.45	10.16
115	B0401012	液压油	kg	15.00	13.30
116	B0401017	清油 YO-1	kg	14.73	13.06
117	B0401018	乳化沥青	kg	3.59	3.19
118	B0402001	调和漆	kg	16.00	14.21
119	B0402002	防锈漆	kg	13.00	11.54
120	B0402003	红丹防锈漆	kg	13.00	11.54
121	B0402004	红丹油性防锈漆	kg	13.00	11.54
122	B0402005	油性防锈漆	kg	13.00	11.54
123	B0402006	地板漆	kg	20.00	17.70
124	B0402007	沥青漆	kg	14.68	13.02
125	B0402008	乳胶漆	kg	14.68	13.02
126	B0402010	调合漆	kg	16.00	14.21
127	B0402012	除锈漆	kg	13.00	11.54
128	B0402018	酚醛调和漆	kg	16.00	14.21
129	B0402019	酚醛调合漆	kg	16.00	14.21
130	B0402020	酚醛磁漆	kg	11.91	10.58
131	B0402021	红丹酚醛防锈漆	kg	13.00	11.54
132	B0402022	绝缘漆	kg	10.98	9.75
133	B0402023	油漆	kg	16.00	14.21
134	B0402024	溶剂漆	kg	7.21	6.40
135	B0402025	苯丙清漆	kg	16.34	14.51
136	B0403001	环氧树脂	kg	32.00	28.38

序号	编码	名称及规格	单位	含税价（元）	除税价（元）
137	B0404001	涂料	kg	16.00	14.21
138	B0404002	涂料（仿木）	kg	25.00	22.12
139	B0404003	SCA防水涂料	kg	10.00	8.85
140	B0404005	防碳化涂料	kg	25.00	22.12
141	B0404011	丙酮	kg	6.10	5.45
142	B0404021	乙二胺硬化剂	kg	10.42	9.03
143	B0404031	白蜡（硬）	kg	24.67	21.88
144	B0404041	润油面腻子	kg	2.94	2.61
145	B0404051	平行橡胶止水带	m	96.06	85.05
146	B0404061	PG道路封缝胶	kg	15.83	14.04
147	B0404071	石膏粉特制	kg	0.75	0.67
148	B0404072	成品腻子粉	kg	2.55	2.26
149	B0404081	油漆稀释剂	kg	8.78	7.79
150	B0405001	药剂	kg	13.42	12.20
151	B0405002	肥料	kg	3.50	3.18
152	B0405003	洗洁精	kg	7.45	6.61
153	B0405004	松香水	kg	9.20	8.16
154	B0405006	花盆	只	10.00	8.85
155	B0405007	水玻璃	kg	0.96	0.85
156	B0405009	棉纱头	kg	8.00	7.08
157	B0405012	填料	kg	7.00	6.19
158	B0405019	金相砂纸	张	1.33	1.18
159	B0405022	铝绑线	m	0.10	0.09
160	B0405024	棉纱	kg	8.00	7.08
161	B0501001	乙炔气	m^3	16.00	14.35
162	B0501002	氧气	m^3	2.00	1.79
163	B0501003	氩气	m^3	12.00	10.76
164	B0501004	三氯乙烷	kg	13.50	11.95
165	B0501005	液化石油气	kg	9.60	8.81
166	B0501006	乙炔气	kg	17.68	15.86
167	B0501051	塑料薄膜	m^2	0.51	0.46
168	B0601001	钢模板	kg	5.03	4.46
169	B0601011	钢模零配件 综合	kg	5.87	5.20
170	B0601012	钢模配件	kg	5.87	5.20
171	B0601013	钢模回库维修费	kg	5.03	4.46

序号	编码	名称及规格	单位	含税价（元）	除税价（元）
172	B0601021	钢模支撑	kg	5.89	5.22
173	B0601024	钢模支撑 Φ48	kg	5.89	5.22
174	B0601031	钢脚手配件：直角扣件 铸钢	只	6.85	6.11
175	B0601032	钢脚手配件：对接扣件 铸钢	只	6.87	6.13
176	B0601033	钢脚手配件：回转扣件 铸钢	只	7.05	6.29
177	B0601034	钢脚手配件：扣件螺丝	只	0.70	0.62
178	B0601035	钢脚手配件：底座	个	8.98	8.01
179	B0602011	切缝机刀片	把	910.80	809.24
180	B0602012	切缝机刀片	片	910.80	809.24
181	B0602021	锯纹机刀片	把	362.00	321.63
182	B0602031	石料切割锯片 150	片	42.15	37.45
183	B0602041	砂轮片	片	7.60	6.75
184	B0602042	尼龙砂轮片 Φ100	片	3.18	2.82
185	B0602051	抛光片	片	8.29	7.37
186	B0603001	风镐凿子	根	14.19	12.61
187	B0703001	竹笆	m^2	12.33	10.93
188	B0703011	草袋	只	2.78	2.46
189	B0703012	聚丙烯编织袋	只	1.50	1.33
190	B0703021	烟煤	kg	1.00	0.88
191	B0703031	水	m^3	5.99	5.82
192	B0703032	土	t	16.67	15.06
193	B0703034	土	m^3	30.00	27.10
194	B0703041	油浸麻丝	kg	5.21	4.62
195	B0703051	膨润土	kg	0.36	0.33
196	B0703052	粘土	m^3	30.00	27.10
197	B0704001	不锈钢焊条	kg	37.80	33.47
198	B0704002	电焊条	kg	6.58	5.83
199	B0704003	聚氯乙烯焊条 Φ2.5	kg	25.00	22.12
200	B0704011	锌丝	kg	30.28	26.81
201	B0704012	铝丝	kg	30.14	26.68
202	B0704021	泡沫条 Φ30	m	0.26	0.23
203	B0704022	泡沫条 Φ8	m	0.06	0.05
204	B0704042	钢丝刷	把	5.00	4.42
205	B0705001	胶霸600	升	86.13	76.40
206	B0705002	胶合剂	kg	3.56	3.16

序号	编码	名称及规格	单位	含税价（元）	除税价（元）
207	B0705003	107建筑胶水	kg	1.97	1.75
208	B0705012	JGN粘合剂	kg	34.35	30.47
209	B0705014	密封胶	kg	13.65	12.12
210	B0705015	石材粘合剂	kg	5.88	5.22
211	B0705016	植筋粘合剂330ml	支	100.00	88.70
212	B0706004	铁砂布	张	1.10	0.97
213	B0706005	铁砂布 0#～2#	张	1.10	0.97
214	B0706007	油毛毡	m²	2.35	2.09
215	B0706008	布条	kg	3.50	3.10
216	B0706009	白布	m²	5.25	4.65
217	B0706012	无纺布 100g/m²	m²	1.28	1.14
218	B0706013	无纺布 250g/m²	m²	3.21	2.85
219	B0707001	石英砂	kg	0.43	0.42
220	B0707003	石英砂	t	432.00	419.42
221	B0708001	聚乙烯泡沫板 厚20mm	m²	41.25	36.53
222	B0708006	聚乙烯低发泡沫板	m²	41.25	36.53
223	B0708010	板式橡胶伸缩缝	m	299.00	265.40
224	B0709001	成型钢模具	kg	5.31	4.71
225	B0710001	外加剂（植被混凝土）	kg	12.00	10.64
226	B0713015	板坊材	m³	2101.56	1862.26
227	B0714001	钢锯条	根	0.51	0.45
228	B0714002	锯条	根	0.51	0.45
229	B0715001	钢钎	kg	4.47	3.96
230	B0717001	聚胺脂	升	25.00	22.12
231	B0718001	紧固件	套	16.00	14.24
232	B0719001	尼龙绳	kg	47.00	41.67
233	B0719011	尼龙胀管 Φ6-8	个	0.81	0.72
234	B0720001	止水带	m	96.06	85.05
235	B0722003	薄钢板	kg	3.50	3.10
236	B0722004	钢板网	m²	45.04	40.16
237	B0723011	硬聚氯乙烯排水管(PVC-U)DN110	m	18.00	15.96
238	B0724001	钉耙	把	20.00	17.70
239	B0801001	统一砖 240×115×53	千块	579.73	515.45
240	B0801002	标准砖 240×115×53	块	0.58	0.52
241	B0801004	标准砖 240×115×53	千块	579.73	515.45

序号	编码	名称及规格	单位	含税价（元）	除税价（元）
242	B0801007	蒸压灰砂多孔砖 240×115×90	千块	579.73	515.45
243	B0801011	彩道砖	m²	61.39	54.90
244	B0801021	大理石饰面板	m²	281.21	249.70
245	B0801031	面砖 100*200	m²	35.00	30.97
246	B0801041	广场砖	m²	47.65	42.53
247	B0801051	彩色人行道板 非镶嵌式	m²	61.39	54.90
248	B0801052	彩色人行道板 镶嵌式	m²	67.33	60.21
249	B0801071	预制水泥混凝土路缘石300×200×150	m³	635.83	568.61
250	B0901001	钢筋混凝土窨井盖座500×500以下	套	658.40	569.21
251	B0901002	钢筋混凝土窨井盖座600×600以上	套	722.62	624.73
252	B0902001	防盗铸铁窨井盖 市政90型D640	只	459.17	410.49
253	B0903001	I型进水口盖	只	24.86	22.22
254	B0903002	Ⅱ型进水口盖	只	20.72	18.52
255	B0904001	防盗铸铁窨井座 市政90型D640	座	471.19	421.23
256	B0905001	I型进水口座	座	27.09	24.22
257	B0905002	Ⅱ型进水口座	座	28.46	25.44
258	B0906001	Ⅱ型进水口侧石 800×300×120	块	72.14	64.49
259	B1001001	标牌（玻璃钢）	套	594.44	527.64
260	B1001011	标牌面	m²	792.59	703.52
261	B1001012	标牌面	块	594.44	527.64
262	B1001020	钢管立柱	根	185.46	164.12
263	B1001021	标牌钢管立柱	根	185.46	164.12
264	B1001022	标牌钢管立柱 Φ114mm×3mm×4m	根	185.46	164.12
265	B1001023	标牌钢管立柱 Φ165mm×3.75mm×5m	根	419.42	371.17
266	B1001032	里程桩	块	100.00	88.50
267	B1002001	塑料扁形 标志牌	个	0.26	0.23
268	B1002002	标志牌	套	594.44	527.64
269	B1002051	减速带	m	620.00	550.32
270	B1002052	限宽墩	个	800.00	707.96
271	B1002053	里程碑	个	150.00	132.74
272	B1002054	里程桩	个	100.00	88.50
273	B1003001	管线警示牌	块	50.00	44.25
274	B1003003	警示杆 Φ90×1200	根	202.00	179.30
275	B1102001	搪瓷水尺	m	23.73	21.11
276	B1102002	水尺	m	23.73	21.11

序号	编码	名称及规格	单位	含税价（元）	除税价（元）
277	B1201001	冲击钻头 Φ6～8	根	3.78	3.36
278	B1201011	冲击钻钻头 Φ16×0.9m	根	21.13	18.70
279	B1201012	冲击钻钻头 Φ16×1.4m	根	32.87	29.09
280	B1201021	冲击钻钻头 Φ25×1.5m	根	42.15	37.30
281	B1201022	冲击钻钻头 Φ25×2.5m	根	70.25	62.17
282	B1201031	冲击钻钻头 Φ40	根	92.88	82.19
283	B1201045	硬质合金冲击钻头Φ22～Φ26	根	25.56	22.71
284	B1201092	破碎锤钎杆 Φ140mm	根	85.14	75.66
285	B1201093	破碎锤钎杆	根	85.14	75.66
286	B1303061	实验线 2×1.5	m	2.50	2.21
	机械				
287	C0101001	履带式单斗液压挖掘机 1.0m³	台班	1614.18	1516.08
288	C0101006	履带式挖掘机单斗液压1.0m³以内	台班	1614.18	1516.08
289	C0102001	轻型光轮压路机 综合	台班	642.15	612.07
290	C0102002	重型光轮压路机 综合	台班	1116.20	1034.98
291	C0102011	内燃光轮压路机 轻型	台班	642.15	612.07
292	C0102012	内燃光轮压路机 重型	台班	1116.20	1034.98
293	C0103001	电动夯实机 夯击能量20～62kg·m	台班	32.57	30.04
294	C0103011	蛙式打夯机	台班	33.77	30.54
295	C0103021	内燃夯实机 700Nm	台班	32.57	30.04
296	C0103031	电锤0.52kW以内	台班	6.49	6.00
297	C0104001	汽车式起重机 5t	台班	724.97	655.78
298	C0104002	汽车式起重机 起重量5t以内	台班	724.97	655.78
299	C0104003	汽车式起重机 起重量8t以内	台班	1157.75	1111.73
300	C0104005	汽车式起重机 12t	台班	1266.43	1211.06
301	C0104006	汽车式起重机 8t	台班	1157.75	1111.73
302	C0104008	汽车式起重机 16t	台班	1387.16	1320.70
303	C0104012	履带式起重机 15t	台班	1140.61	1085.66
304	C0104013	履带式起重机 10t	台班	1003.40	962.20
305	C0104034	叉式起重机 6t	台班	774.52	735.01
306	C0104035	叉式起重机 起重量6t以内	台班	774.52	735.01
307	C0105001	载重汽车 2t	台班	510.84	483.86
308	C0105002	载重汽车 2.5t	台班	547.90	520.02
309	C0105003	载重汽车 4t	台班	599.49	566.18
310	C0105004	载重汽车 8t	台班	702.58	658.98

序号	编码	名称及规格	单位	含税价（元）	除税价（元）
311	C0105005	载重汽车 载重量2.5t以内	台班	547.90	520.02
312	C0105006	载重汽车 载重量4t以内	台班	599.49	566.18
313	C0105007	载重汽车 载重量8t以内	台班	702.58	658.98
314	C0105009	载重汽车 6t	台班	635.45	598.54
315	C0105011	自卸汽车 4t	台班	697.56	656.51
316	C0105012	自卸汽车 4t以内	台班	697.56	656.51
317	C0105013	自卸汽车 8t	台班	844.39	788.72
318	C0105014	自卸汽车 12t	台班	1263.85	1197.10
319	C0105021	机动翻斗车 载重量1t以内	台班	353.41	345.77
320	C0105022	机动翻斗车 1t	台班	353.41	345.77
321	C0106001	洒水车 4000L	台班	665.06	620.60
322	C0107001	污泥拖斗车	台班	146.71	132.28
323	C0108001	手动摇车	台班	33.11	29.85
324	C0109001	环卫垃圾车	台班	549.96	520.38
325	C0110001	工程车	台班	605.85	572.36
326	C0110003	大型工程车（5t以内）	台班	733.71	691.04
327	C0110004	中型工程车（3t以内）	台班	594.83	564.51
328	C0110005	小型工程车（1.2t以内）	台班	469.72	451.30
329	C0111001	光缆接续车(4t以下)	台班	247.12	228.54
330	C0111011	光纤熔接机 TYPE-35	台班	4.21	3.77
331	C0112001	升降车	台班	713.21	641.42
332	C0112002	液压升降车	台班	713.21	641.42
333	C0112013	液压升降机 9m	台班	713.21	641.42
334	C0113001	推土机 90kW	台班	1429.59	1354.20
335	C0114001	拖拉机 9kW	台班	363.38	353.41
336	C0201001	双锥反转出料搅拌机 400L以内	台班	467.48	458.80
337	C0201002	双锥反转出料搅拌机 500L	台班	485.15	475.11
338	C0202001	灰浆搅拌机 出料200L以内	台班	400.58	399.12
339	C0202002	灰浆搅拌机 出料400L以内	台班	409.03	406.59
340	C0202004	挤压式灰浆搅拌机 200L	台班	340.43	338.88
341	C0203001	平板式混凝土振捣器	台班	11.45	10.19
342	C0203002	平板式混凝土振捣器 BL11	台班	11.45	10.19
343	C0203003	平板式混凝土振动器	台班	11.45	10.19
344	C0203011	插入式混凝土振捣器	台班	11.50	10.28
345	C0203012	插入式混凝土振捣器 1.1kW	台班	11.50	10.28

序号	编码	名称及规格	单位	含税价（元）	除税价（元）
346	C0204001	单级离心泵 出口Φ50以下	台班	35.23	32.10
347	C0204011	泥浆泵 出口Φ50以内	台班	56.41	50.79
348	C0204012	泥浆泵 φ100	台班	275.17	244.59
349	C0204021	液压注浆泵 HYB-50/50-1型	台班	153.19	136.46
350	C0204031	液压注浆泵 HYB-50/50-1型	台班	153.19	136.46
351	C0204041	液压钻机 STE-1	台班	437.34	422.04
352	C0204042	液压镐头	台班	415.17	373.19
353	C0204068	高压水泵 15KW	班组	329.71	315.09
354	C0204071	沥青灌缝机	台班	581.20	426.07
355	C0204072	沥青混凝土摊铺机（带自动找平）12t	台班	4189.16	4018.43
356	C0204074	沥青混凝土摊铺机（带自动找平）8t	台班	2906.62	2811.50
357	C0204078	汽车式沥青喷洒机4000L	台班	1898.24	1843.86
358	C0204081	轮胎式装载机 1.0m³	台班	770.45	717.89
359	C0204082	内燃光轮压路机 轻型	台班	642.15	612.07
360	C0204083	内燃光轮压路机 重型	台班	1116.20	1034.98
361	C0204084	内燃光轮压缩机 轻型	台班	642.15	612.07
362	C0204085	液压振动压路机	台班	1143.36	1005.51
363	C0205007	钢轮振动压路机10t	台班	918.39	845.14
364	C0205001	交流电焊机 30kVA	台班	116.53	104.76
365	C0205002	交流电焊机 容量30kVA以内	台班	116.53	104.76
366	C0205003	交流弧焊机 32kVA	台班	116.53	104.76
367	C0205004	交流弧焊机 32kVA以内	台班	116.53	104.76
368	C0205005	氩弧焊机 500A	台班	119.56	108.58
369	C0206001	气割设备	台班	122.57	109.94
370	C0206002	气焊设备0.4m³	台班	122.57	109.94
371	C0206011	剪板机 20×2500以内	台班	438.61	420.60
372	C0206015	卷板机 20×2000以内	台班	453.29	446.05
373	C0207001	混凝土切缝机	台班	302.80	273.66
374	C0207002	混凝土切缝机 YCQ-90(不含刀片)	台班	302.80	273.66
375	C0207003	混凝土切缝机 (不含刀片)	台班	302.80	273.66
376	C0207004	混凝土切缝机 YCQ-90	台班	302.80	273.66
377	C0207021	绿化混凝土块成型机	台班	911.70	598.56
378	C0208001	刻槽机	台班	348.82	315.25
379	C0208002	开槽机	台班	259.02	229.34
380	C0208003	抛光机	台班	16.38	15.34

序号	编码	名称及规格	单位	含税价（元）	除税价（元）
381	C0208004	管子切割机	台班	19.20	17.75
382	C0209001	钢筋调直机	台班	43.19	39.74
383	C0209002	钢筋调直机 Φ14以内	台班	43.19	39.74
384	C0209011	钢筋切断机	台班	53.27	48.44
385	C0209014	钢筋切断机 Φ40	台班	53.27	48.44
386	C0209018	钢筋切断机 Φ40内	台班	53.27	48.44
387	C0209021	钢筋弯曲机	台班	30.90	28.62
388	C0209024	钢筋弯曲机 Φ40	台班	30.90	28.62
389	C0210001	木工圆锯机 Φ500以内	台班	33.83	30.60
390	C0210006	木工平刨床 刨削宽度500	台班	28.89	25.97
391	C0210011	木工平刨机 刨削宽度450以内	台班	28.89	25.97
392	C0210015	木工园锯机 Φ500	台班	33.83	30.60
393	C0210021	龙门刨床 刨削尺寸1000×3000	台班	663.52	641.22
394	C0210031	普通车床 Φ63×2000以内	台班	427.15	418.41
395	C0211001	内燃空气压缩机 6.0m³/min	台班	383.04	344.65
396	C0211002	内燃空气压缩机 6.0m³/min以内	台班	383.04	344.65
397	C0211011	电动空气压缩机 0.6m³/min	台班	45.94	42.69
398	C0211012	电动空气压缩机 10m³/min	台班	499.22	445.07
399	C0212001	台式钻床 Φ16	台班	5.60	4.95
400	C0212003	摇臂钻床 钻孔直径Φ63以内	台班	51.26	45.73
401	C0212004	摇臂钻床 φ63	台班	51.26	45.73
402	C0213001	轴流风机 7.5kW	台班	54.40	49.13
403	C0213002	吹风机 4m³/min以内	台班	23.57	21.99
404	C0213003	吹风机 4m³/min	台班	23.57	21.99
405	C0214001	柴油发电机 30kW	台班	424.67	378.88
406	C0216001	喷锌系统	台班	281.21	280.11
407	C0216002	喷砂系统	台班	280.41	279.40
408	C0216003	喷铝系统	台班	279.61	278.69
409	C0217001	高压水枪	台班	567.66	565.94
410	C0217004	水枪 φ65	台班	567.66	565.94
411	C0218001	电动葫芦 5t以下	台班	49.79	44.11
412	C0301001	风镐	台班	9.73	8.75
413	C0301011	液压镐	台班	415.17	373.19
414	C0401000	铁驳船 80t	艘班	180.00	161.60
415	C0401001	铁驳船 80t以内	艘班	180.00	161.60

序号	编码	名称及规格	单位	含税价（元）	除税价（元）
416	C0401002	铁驳船 80t以内	t·d	2.25	2.02
417	C0401004	铁驳船 100t以内	艘班	241.00	217.00
418	C0401006	铁驳船 80t	t·d	2.25	2.02
419	C0401010	钢制趸船 350t	艘班	2206.25	2182.99
420	C0401021	方驳 400t	艘班	1568.89	1539.07
421	C0402001	交通船 15kW	艘班	397.50	385.19
422	C0402002	交通艇 88kW	艘班	1674.10	1575.14
423	C0402003	锚艇 35kW	艘班	1614.36	1570.54
424	C0402004	拖轮 176kW	艘班	4292.50	4125.90
425	C0402005	拖轮 294kW	艘班	8130.65	7845.95
426	C0402006	机艇 44kW	艘班	1457.36	1420.47
427	C0402010	作业船	艘班	460.46	441.99
428	C0402011	作业船 29kW	艘班	460.46	441.99
429	C0402021	保洁作业船（手动）5t～10t	艘班	10.52	9.93
430	C0402022	保洁作业船（机动）9～15kW	艘班	554.17	526.84
431	C0402023	保洁作业船（机动）12～20马力	艘班	554.17	526.84
432	C0403001	木船 5～10t	艘班	30.30	27.20
433	C0403002	木船 10t	艘班	30.30	27.20
434	C0403022	旋转扒杆起重船 25t	艘班	7273.54	6862.57
435	C0501001	otdr测线设备	台班	120.61	107.00
436	C0503001	沉管设备	台班	12.63	11.35
437	C0701001	移动终端	台班	7.40	6.55
438	C0801002	潜水组	台班	2738.03	2496.24
439	C3002101	有毒气体测试仪	台班	66.15	60.72
440	C4005001	排泥管 Φ100×L100m	百米·班	6.31	5.95

上海市水文业务要素价格信息（2025年12月）

序号	名称及规格	单位	含税价（元）	除税价（元）
一	人工			
1	普工（含规费）	工日		232.50
二	材料			
2	升缩杆 8m	根	50.00	44.25
3	油漆 25L	桶	300.00	265.49
4	除锈砂纸	张	3.86	3.42
5	除锈剂 200mL	罐	37.50	33.19
6	喷漆 200mL	罐	8.50	7.52
7	打印纸 A4 500张	包	25.00	22.12
8	水平尺	把	110.00	97.35
9	安全绳	根	250.00	221.24
10	救生衣	件	140.50	124.34
11	铁锹	把	53.00	46.90
12	锄头	把	59.00	52.21
13	断面标志杆	套	50.00	44.25
14	测验号旗、号灯	套	300.00	265.49
15	帐篷、操作台	套	600.00	530.97
16	简易井筒 DN400PVC管	m	264.48	234.50
17	不锈钢槽钢 10#	m	150.00	132.74
18	水尺板 搪瓷	m	23.73	21.11
19	蓄电池 12Ah	个	223.90	198.14
20	蓄电池 100Ah	个	815.00	721.24
21	对讲机	个	243.50	215.49
22	伸缩梯	个	500.00	442.48
23	量雨杯	个	85.00	75.22
24	游标卡尺	把	194.50	172.12
25	透水性试验水袋	套	20.00	17.70

序号	名称及规格	单位	含税价（元）	除税价（元）
26	采样瓶	套	97.40	86.19
27	无菌袋	个	3.68	3.26
28	固定剂	套	5.27	4.66
29	采样框	套	40.00	35.40
30	冷藏箱	套	300.00	265.49
31	采样容器 地下水20项（一次性）	套	203.60	180.18
32	采样器 地表水常规24项	套	640.00	566.37
33	美工刀	个	15.00	13.27
34	胶带	卷	8.50	7.52
35	钢丝绳 2.5mm	m	3.35	2.96
36	L(+)-酒石酸 500g AR	瓶	58.00	51.33
37	L(+)-酒石酸 500g GR	瓶	130.00	115.04
38	氢氧化钠 500g AR	瓶	20.00	17.70
39	氢氧化钠 500g GR	瓶	22.00	19.47
40	水杨酸 250g AR	瓶	45.00	39.82
41	水杨酸 250g GR	瓶	56.00	49.56
42	13%次氯酸钠 500mL AR	瓶	75.00	66.37
43	亚硝基铁氰化钠 25g AR	瓶	156.00	138.05
44	亚硝基铁氰化钠 25g GR	瓶	200.00	176.99
45	草酸钠 500g AR	瓶	46.00	40.71
46	草酸钠 500g GR	瓶	51.00	45.13
47	高锰酸钾 500g AR	瓶	63.00	55.75
48	高锰酸钾 500g GR	瓶	84.00	74.34
49	硫酸 500mL AR	瓶	18.00	15.93
50	硫酸 500mL GR	瓶	27.00	23.89
51	过硫酸钾 500g AR	瓶	110.00	97.35
52	过硫酸钾 500g GR	瓶	120.00	106.19
53	4氨基甲基酚硫酸 100g AR	瓶	280.00	247.79
54	4氨基甲基酚硫酸 100g GR	瓶	460.00	407.08

序号	名称及规格	单位	含税价（元）	除税价（元）
55	偏重硫酸钠 500g AR	瓶	34.50	30.53
56	偏重硫酸钠 500g GR	瓶	88.00	77.88
57	钼酸氨 100g AR	瓶	140.00	123.89
58	钼酸氨 100g GR	瓶	180.00	159.29
59	柠檬酸钠 500g GR	瓶	75.00	66.37
60	氨水 500mL AR	瓶	14.50	12.83
61	氨水 500mL GR	瓶	19.00	16.81
62	硼酸 500g AR	瓶	32.00	28.32
63	硼酸 500g GR	瓶	48.00	42.48
64	盐酸 500mL AR	瓶	18.00	15.93
65	盐酸 500mL GR	瓶	20.00	17.70
66	硝酸银 25g AR	瓶	360.00	318.58
67	硝酸银 25g GR	瓶	600.00	530.97
68	铬酸钾 500g AR	瓶	115.00	101.77
69	铬酸钾 500g GR	瓶	140.00	123.89
70	4氨基安替比林 25g AR	瓶	79.00	69.91
71	4氨基安替比林 25g GR	瓶	100.00	88.50
72	氯化钾 500g AR	瓶	39.00	34.51
73	氯化钾 500g GR	瓶	44.00	38.94
74	铁氰化钾 500g AR	瓶	200.00	176.99
75	铁氰化钾 500g GR	瓶	400.00	353.98
76	氢氧化钾 500g AR	瓶	31.00	27.43
77	氢氧化钾 500g GR	瓶	34.50	30.53
78	氮气（含气瓶、运输） 20L	瓶	900.00	796.46
79	纯水 1L	瓶	2.00	1.77
80	标准物质（pH值） 20mL	瓶	50.00	44.25
81	标准物质（电导率） 50mL	瓶	42.00	37.17
82	标准物质（浊度） 20mL	瓶	200.00	176.99
83	标准物质（氨氮） 20mL	瓶	50.00	44.25

序号	名称及规格	单位	含税价（元）	除税价（元）
84	标准物质（油类） 20mL	瓶	220.00	194.69
85	标准物质（高锰酸盐指数） 20mL	瓶	42.00	37.17
86	标准物质（总磷） 20mL	瓶	50.00	44.25
87	标准物质（总氮） 20mL	瓶	50.00	44.25
88	标准物质（挥发酚） 20mL	瓶	72.00	63.72
89	标准物质（氯化物） 20mL	瓶	50.00	44.25
90	标准物质（总有机碳） 20mL	瓶	50.00	44.25
三	**机械**			
91	GNSS 自建系统	台班	590.50	529.32
92	笔记本电脑	台班	9.56	8.67
93	测距仪	台班	2.05	1.87
94	超声波测深仪 单频	台班	158.10	142.49
95	悬垂式水位计	台班	10.67	9.72
96	雨量校准瓶	台班	4.40	4.00
97	自记水位计（浮子式）	台班	5.50	5.01
98	走航式ADCP 1200kHz等	台班	889.50	794.74
99	地下水井深测量仪	台班	23.13	20.93
100	台式电脑	台班	8.25	7.50
101	割草机	台班	78.94	70.43
102	固态存储设备	台班	34.04	31.23
103	电子水准仪 DS3	台班	54.33	49.04
104	大型工程车 5t以内	台班	739.66	696.40
105	中型工程车 3t以内	台班	599.87	568.97
106	小型工程车 1.2t以内	台班	472.98	454.18
107	大型空压机 $6m^3/s$	台班	284.62	254.81
108	发电机 5-12kW	台班	194.14	174.66
109	电动卷扬机 20kN	台班	407.07	398.52
110	离心清水泵 DN50	台班	35.23	32.10
111	水文简易缆道	台班	89.49	80.73

序号	名称及规格	单位	含税价（元）	除税价（元）
112	橡皮艇	台班	182.95	162.33
113	遥控测量船	台班	541.35	486.09
114	一体式机箱	台班	17.90	16.15
115	风速风向仪 超声波	台班	23.13	20.93
116	固定式ADCP 600kHz	台班	461.67	413.33
117	验潮仪	台班	71.67	64.66
118	自记水位计（雷达）	台班	45.67	41.23
119	自记水位计（压力式）	台班	11.00	10.01
120	潜水泵 10m扬程DN40	台班	30.08	27.34
121	深井高扬程抽水泵 6t/小时	台班	39.49	35.05
122	GNSS 接收机	台班	105.80	96.11

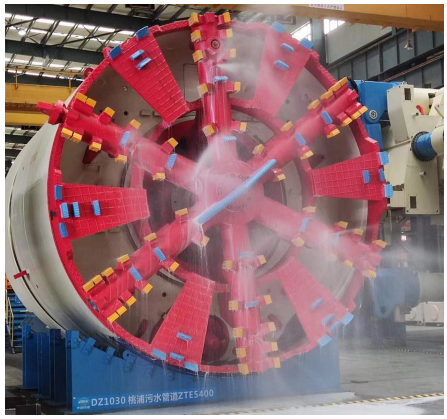	
产品出厂试验	隧道成型照片（5200mm 管片外径）

盾构机是一种高度集成化、智能化的隧道掘进设备，广泛应用于地铁、铁路、公路、水利、市政等隧道工程。其核心特点是高效、安全、自动化，能够适应复杂地质条件并实现连续掘进。

产品特点：

1. 高度集成化设计

- **模块化结构：**由刀盘、盾体、推进系统、排渣系统、支护系统等模块组成，便于运输、组装和维护。
- **紧凑布局：**在有限空间内集成机械、液压、电气、控制等系统，优化设备整体尺寸。

2. 适应复杂地质条件

- **刀盘定制化：**
  - **软土刀盘：**配备切削齿、刮刀，适合黏土、砂层。
  - **硬岩刀盘：**采用滚刀，可破碎高强度岩层。
  - **复合刀盘：**兼顾软土和硬岩，适应多变地质。
- **地质适应性系统：**配备超前地质预报、渣土改良系统，实时调整掘进参数。

3. 高效掘进

- **自动化掘进：**通过 PLC 或智能控制系统自动调节推力、转速、扭矩等参数，减少人工干预。
- **快速排渣：**螺旋输送机（土压盾构）或泥浆管道（泥水盾构）高效输送渣土。

4. 智能化与信息化

- **实时监控系统：**监测刀盘扭矩、推进压力、土舱压力等关键参数，预防故障。
- **导向与纠偏：**1″高精度激光导向系统，确保隧道轴线精度。
- **远程诊断：**支持数据云端传输，厂家可远程协助故障排查。

5. 安全与环保

- **密闭式作业：**有效控制地表沉降（沉降量可控制在 30mm 以内），保护周边建筑。
- **应急系统：**可配备紧急密封门、加压舱（应对突水突泥）。
- **环保设计：**低噪音、低振动，渣土回收利用，泥浆循环处理。

6. 关键技术

- **长寿命刀盘：**采用高强度合金钢+耐磨设计，寿命可达 10 公里。
- **高效驱动系统：**变频电机驱动，节能 20%~30%。
- **带压人舱设计：**带压进舱维修功能，保障人员安全。

7. 定制化服务

- **直径范围广：**从微型掘进机（Φ1m）到超大直径（Φ16m+）均可定制。
- **特殊需求适配：**如高寒、高温、水下等极端环境设计。